SPL. KAKCHING BAZAR
DELIVERY FREE (WHOLE SALE RATE)
22" LED (TV) + 150LT REFRIG + 6KG W/MACHINE = ₹ 25500
DELIVERY FREE NINGTHOUKHONG BZ.
24" LED (TV) (3 YRS WARRANTY) + 170LT REFRI: + 6KG W/MACHINE = ₹ 27500
VIDEOCON HOUSE, PAONA BAZAR, IMP.
CHINGTAN KHOYATHONG, HOTEL ANAND
SARAJEEVAN ENTERPRISES

চহী চুপ্পা লেপ্তনা নুংতিগী ফোঙবা অহানবা মণিপুরী পাউচে

লেইশ্বাম সনালৈবাক

মণিপুর সরকারগী কন্সলটেন্ট ডা. আর কে নিমাই সিংহনা থাবাং ডাইরেক্টোরেট ওফ ব্রেজরিজ এন্দ একাউন্টন্সী গেট-টুগেদর থৌরম মৈরা চুখত্লা হৌদোকখিবা

ছিল এরিয়া কম্মিটিগী ভাইস চিয়ারমেন জেদ কিখনবৌ নুমাই (য়েংজগী অনিশ্বর)না তৌসেম সব দিভিজনগী অরাং-অপা য়েংশিনখিবদা খুঙ্গাশিনা তরান্না ওকখিবা

DELIVERY FREE
20" LED TV = ₹ 9000
22" FULL HD TV = ₹ 11000
24" FULL HD TV = ₹ 11800
32" TATA SKY FREE = ₹ 18500
32" TATASKY HD FREE = ₹ 18999
40" LED TV = ₹ 28500
WASHING MACHINE SPL DISCOUNT
6KG ₹ 8250 = ₹ 7400
7.2KG H13 ₹ 9990 = ₹ 8400
7.2KG H11 ₹ 10590 = ₹ 8700
7.3KG ₹ 11150 = ₹ 9500
7.5KG ₹ 11990 = ₹ 10200
150LT REFRIG: = ₹ 8400
170LT REFRIG: = ₹ 9300
190LT REFRIG: = ₹ 9800
190LT (4 STAR) = ₹ 10300
VIDEOCON HOUSE, PAONA BAZAR, IMP.

website: www.sanaleibak.in e-mail: sanaleibakdaily@yahoo.com, sanaleibakdaily2008@gmail.com IMPHAL, MONDAY, APRIL 20, 2015 নিংথৌকাবা, কাদেনদী ২নি পানবা RNI Regd. No. 31350/77 Volum No: 41 Issue: 152 Page : 8 Price: ₹ 3.00

অহানবা কখল

ৱাখলগী চিঙ্গাক

হৈনবী হায়বসি য়াম্না শোনবা লং-লা ওইনা হৌরক্লগা থবংপা রারবা য়োংলিং ফম্লরং ওইরকপক্তনি।।

ঙসিগী অঙৈং-অশা

ঈবংবা চাং ঃ ১৫°
শাবগী চাং ঃ ২৭°
নুংশিংরা য়াওবা চাংশিং মনিলগী চাং চাম ঃ ৬৪

মনুংগী লমায়দা

লমায় ২ :
- পি এম মোদিনা মহাকপু মতেং পাংবা ইন্দুট্রিয়েলিষ্ট শৌগংহলি ঃ রাহুল গান্ধি
- ডক্টর শ্রীনিভাসুলুনা থেকেগী অনৌবা স্পেসিস অমা ফংগ্রে
- বি টি সিগী মকেক ওইনা হায়মা রাশক লৌরবানি

লমায় ৩ :
- ঙসিদগী কেথোলিক স্কুলশিং হাং দোক্লনা লেপ্তগ্রে
- লৈঙাক্লোয়া মণিপুর অসি এনিমেনল কিগম ওহোক্লে ঃ ঐচ আর আই

লমায় ৪ :
- অন্তানা অহেনবা ইনিসিয়েটিভ লৌহচিন্নৈ (এডিটোরিয়েল)

লমায় ৫ :
- লুপশিং অমদি মীয়াম্না মীৎয়েং চবীদু শান্তি পুম্নমক্ল হোৎনবীয়ু ঃ রামজি খুল খুঙ্গাকপা
- দিসএবিলিটি এরারনেস কেম্পেইন পাংথোকখ্রে

মোব জষ্টিস কিবদগী ময়ুম শিদোকখ্রে

লমায় ৬ :
- য়ুমদাবশিংগী দি লুক্লা মীওই চা কয়া ঈরাক্লদুনা শিরগ্রেগনি কিনবি
- ইসামিক ষ্টেনা লিনিয়াদা মীওই ৩০ মঙক কতুনা অমদি নোং মৈনা কাক্লুনা হাৎগ্রে

লমায় ৭ :
- অজিনকিয়া রহানগী রন ৭৪না চেয়াই রিকেট চদনা থোইগ্রে

লমায় ৮ :
- অমুক হন্না য়ুনিয়ন টাইক্লান্দো একাদেমি অমদি নেসনেল স্পোর্টস একাদেমিনা টিম চেম্পিয়ন অমসুং রয়রস অপ তাগ্রে

গ্যাসকী পাউ লমায় ৫দা

লোইরেদনা

কৈনো, ওবা পাউমী হেক উবগা পাকথা-পাকথা চহশীদুদু, উাবা য়াদজাংলা..!!

নোই পাউমীশিংনা হলকপা রাহং দু ঐ খংই, কোক চিক্লদনা ঙাক্তনি অদুনা মোই উাবা য়াদে...!!

সনালৈবাক্কী চেকশিন-ৱা অচুম্বা ওইনা থোরক্লে

মণিপুরদা অমুক হন্না কিনিংঙাই ওইরবা বার্দ ফ্লুগী লায়না শন্দোরক্লে

আই সি এ আর লম্ফেলগী অকোয়বা কিলোমিটর অমগী জগাদা লৈবা ঙানু-য়েন পাক্তক্লনা হাৎলগা ফুমজিল্লগনি

এস এন এস

ইম্ফাল, এপ্রিল ১৯ঃ মণিপুরদা চহি নিপালগী মতুংদা অমুক হন্না বার্দ ফ্লুগী লায়না শন্দোরক্লে। মীওইবসু লৌনবা য়াবগী অকিবা লৈবা ঐচ ফাইভ এন রান কৌবা ভাইরস মখল অমনা থোকহনবা লায়না অসি লম্ফেলদা লৈবা ইন্দিয়ান ইন্সটিট্যুট ওফ এগ্রিকলচারেল সাইন্সেস (আই সি এ আর)গী ফার্মদা লৈইবা য়েনশিং-দা নারকপদগী ইন্সটিট্যুট অসিগী অকোয়বদা লৈবা ঙানু-য়েন পুম্নমক হাত্তোক্লনা ফুমজিনগী থবক হয়েদেগী চথবা হৌরগনি হায়রে।

মণিপুরদা ২০০৭কী অগষ্ট থাদা চিংমৈরোং এরিয়াদা বার্দ ফ্লুগী লায়না অসি খংহৌনদা শন্দোরকপদগী এরিয়া অসিগী কিলোমিটর ১০না কোনবা জগাদা লৈবা ঙানু-য়েন পাক্তক্লনা হাৎলগা ফুমজিনবগী থৌদোক লৈপ্রবনি। থৌদোক অদু মণিপুরগী থংনরিবা ম্যান্নারদা ২০০৬তা বার্দ ফ্লু থোক্লবা মতুংদা থোরকখিবনি। থৌদোক অনি অদু মরি লৈনত্না হায়বগী মতাংদা এক্লপার্টিশিংনা মত পীখিদবগী মতাংদা সনালৈবাকনা মার্চ ১০, ২০১৫দা পাউ লোক্লবনি।

নুমিৎ অদুগী পাউ অদুদা মণিপুরগা য়ুমথংনরিবা সগাং রিজননা বার্দ ফ্লু থোক্লে। মণিপুরদা থোরক্লদা হায়বগী নুঙনাংবা লৈরে হায়বা চেকশিন রাহিং পীপ্রবনি।

পাউ অসিগী মতুং ইন্না লম্ফেলশাংতা লৈবা আই সি এ আরগী ফার্মদা হৌখিবা এপ্রিল ৬তা পাক্তক্লনা য়েন শিবা হৌরকপদগী মসিগী মীহুৎ কাত্তবু অমা ইন্দিয়াগী ওইনা শা-উচক্তা নাবা লায়নাশিংগী মতাংদা ফাইনেল থথোরিটি ওইরিবা ভোপালগী সেনেসনে ইন্সটিট্যুট ওফ হায় সিক্যুরিটি এনিমেল ডিজিজ লেবোরেটরিদা এপ্রিল ১৬তা সেম্পলগা লোয়ননা থাবনি। মখোয়না এপ্রিল ১৮দা ভোপাল হেক য়ৌবগা ঐচ ফাইভ এন রান ভাইরসনা নাহনবা মীওইবসু লৌনবা য়াবগী বার্দ ফ্লুগী লায়নানি হায়বসি কনফার্ম তৌবগা লোয়ননা কনফিসেন্সিয়েল ঈ-মেল অমা থাক্লুনা মিনিট্টি ওফ এগ্রিকলচরগী দিপার্টমেন্ট ওফ এনিমেল হজ-বেন্দরিগী সেক্রেটরিনা থাখি। মতুং-দা মিনিট্টি অসিগী প্রিন্সিপাল সাইন্টিষ্ট কম এক্লিং ডাইরেক্টরনা কুপ্তা য়েং-শিন্নবা মতুংদা মণিপুরগী ভেটিরিনরি ডাইরেক্টরদা ঈ-মেলদা পাউ অসি পীপ্রবনি হায়না খুদত্তা খংহন্নকখি।

পাউ অসি হেক ফংবগা মার্চ ২০১৫দা মিনিট্টি ওফ এগ্রিলকচরগী দিপার্টমেন্ট ওফ ভেটিরিনরি এন্দ এনিমেল হজবেন্দরি এন্দ ফিসরিনা থোরকপা বার্দ ফ্লুগী গাইদ লাইনগী মতু

ইন্না য়িক সেক্রেটরি পি সি লোক্লকুন্নগা ওর্দর নম্বর ৩৩ / এল এ দি-এয়াই / ২০০৪ ডি টি (পার্ট ট্যুগী মখাদা ঙসি ওর্দর অমা থোক্লুনা ইম্ফাল রেইকী দিপুটি কমিশনরনা লৌখংহন্ন থোকপা থবক পুম্নমক ▶ মখা লমায় ৫দা

File Photo

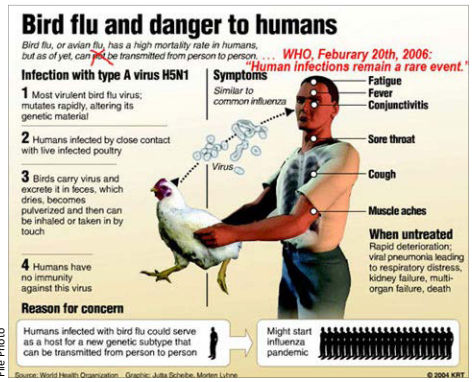

মণিপুরদা অফবা সাসন লাকহন্নবগীদমক ব্যুরোক্রেটশিং মময় চুমথোক্কদবনি ঃআর কে নিমাই

এস এন এস

ইম্ফাল, এপ্রিল ১৯ঃ মণিপুরদা অফবা সাসন অমা লাকহন্নবগীদমক ব্যুরোক্রেটশিংনা মময় চুমগদবনি হায়না মণিপুর গর্ভনমেন্টকী কন্সলটেন্ট ডা.আর কে নিমাইনা ফোং-দোকখ্রে।

ঙসি মণিপুর গর্ভনমেন্টকী ডাইরেক্টোরেট ওফ ব্রেজরিজ এন্দ একাউন্টনা শিন্দুনা পাং থোকখিবা ৫শুবা ডাইরেক্টোরেট অসিগী গেট টুগেদরগী থৌরমদা অথোইবা মীথুং-গী রারোল পীখিবদা ডা. আর কে নিমাইনা হায়, মীয়ামগী রাখলদা ব্রেজ-রি হায়রগী শেঙ্গা থুমজানা থল্লবা মময় অমা ওইনা উরিবা মীৎয়েং অসি চুমথোক্লবা হোৎনবা দরকার ওইরি।

মণিপুরগী ওইনা মীয়ামগী মীৎয়েং-দা পুলিস ওইরগদি শেল চাগদবনি, ব্রেজরি ওইরবদি বিল পাস তৌবদা শেল চাগদবনি, ইঞ্জিনিয়ার ওইরবদি শেল চাগনি, ডাক্তর ওইরগনা প্রাইভেট প্রেক্তিস তৌগনি হায়না মীয়ামদা ফাওরিবা রাখক্লোন অসি হোৎদোরকহন্নবগী মরি লৈনবশিংনা ময়াম চুমথোকপগী মতম চপ চারবনি।

অসিগুম্বা অমোংপা কয়া অসি মকোকথোংবশিংদগী হৌনা শেঙদোকপা দরকার ওইরে। মীওই খরনা য়াম্না মোংহলগা তরু তরুবা মীওইশিংবুসু লান্না উহনবা য়াবগী ফিভমদা লৈরিবনি। লমদম অসিদা অফবা সিস্টেম অমা পুরক্লবা হোৎনবদা মময় অমা ওইনা উরিবা মীৎয়েং অসি চুমথোক্লবা হোৎনবা দরকার ওইরি।

ঙসি ডাইরেক্টর ব্রেজরিজ এন্দ একাউন্টনী লনজিং মখাদা মণিপুর গভর্নমেন্টনা মতম মতমগী ওইনা থোক্লকপা ইন্সত্রক্লনশিং অমসুং দিসিজনশিং লোয়ননা রুলশিং অদু লাইরিক ওইনা পুথোরকপা অসিনা দিপার্টমেন্টশিংদা অমসুং ব্রেজরি ওফিসশিংদা চাউনা কারবা পীরগনি হায়নসু মহাক্লা ফোংদোকখি।

ডা. আর কে নিমাইনা মখা তানা হায়খিবদি, মণিপুরগী ব্যুরোক্রেটশিং-দা হৌজিক লাইরিক পাবগী হৈনবী লৈতগঙ্গম য়েৎই। হায়রিবা ষ্টেটসসিস লৈবা ব্যুরোক্রেটশিংদি লাইরিকয়াম্না পাবা দরকার ওই। মতম মতমগী গভর্নমেন্টনা থোক্লেবা নোটিফিকেসনশিং, ওফিস মেমোরেন্দমশিং, ইন্সত্রক্লনশিং ময়াম অসিনা লৈবাক অসি ▶ মখা লমায় ৫দা

মীয়াম্না আইন খংদ্রগদি কোর্টকী কান্নবা লৌবা লাক্লোই ঃ চিফ জষ্টিশ

এস এন এস

ইম্ফাল, এপ্রিল ১৯ঃ মীয়াম্না আইনগী মরমদা খন্তবদি কোর্টকী কান্নবশিং অসি লৌবা লাকওই হায়না মণিপুর হায় কোর্টকী চিফ জষ্টিশ লক্ষ্মীকান্ত মোহপ্রান্না ফোংদোকখ্রে।

ইম্ফাল রেষ্ট দিষ্ট্রিক্ট লিগেল সার্ভিসেস ওফ্টোরি দিষ্ট্রিক্ট অমসুং এলএমএস লো কলেজনা শিন্দুনা কলেজ অসিগী মল্টিপরপজ হোলদা ঙসি পাংথোকখিবা ষ্টেট লেভেল মেগা লিগেল এরারেস প্রোগ্রামদা চিফ জ ষ্টিশনা হায়, ষ্টেট লিগেল সার্ভিসেস ওথোরিটি লিংখৎখিবসি মীয়ামদা আইনগী ওইবা মতেং ফংহরবনি। ওথোরিটি অসিনা আইনগী ওইবা প্রোভিসন, রাইটস অমদি মতৌ কন্না আইনগী ওইবা মতেং লৌগদগে য়াহবদু মীয়ামদা রাখল তাহনবগা লৌইননা আইনগী ওইবা তেঙবাশিং অদু লেন্না অমসুং মতিক চানা মখৌ তাবা মীওইশিংদা ফংহন্দুনা লাক্লি।

য়ানদবা অমনা মরম ওইদুনা রাথোক থোকপা মতমদা য়াশিন্নবা হায়বসিদা নাকল খুদিমত্তগী অপাম্না রাকফশিং খরা খরা হন্দোক্লবা মখৌ তাই। য়ানদবা লৈরিবা কেস কয়া অমদি লোক অলাদল পাংথোক্লনা কেস কয়া লোইশিন্নদুনা কেস মশিং হন্থহনবা অন্ত্রে।

ষ্টেট অমগী লৈবাক রায়েল মপুং ফানা পাংথোকহনগে হায়রবদি দিষ্ট্রিক্ট, সব দিভিজনেল অমদি পথরাঙৈনী থাক্তা মপুং ফানা রায়েলশঙ লৈহনগদবনি। অখাবা সেন্টর হাং-দোক্লনা তোঙান ▶ মখা লমায় ৫দা

সিমেন্ট য়োনবা নন-মণিপুরী অমা কাপ্লম্লে

এস এন এস

ইম্ফাল, এপ্রিল ১৯ঃ ঙসি নুমিদাংরাইরম পুং ৫.৪০ রোম তাবদা লম্ফেল পুলিসকী মনুং চনবা শগোলবগদ বিজয় গোবিন্দা লাই মচিন ময়াদা মশক খংদবশিংনা সিমেন্ট য়োনবা নন-মণিপুরী অমা নোংমৈনা কাপ্লম্লগী শোক্তুনা রিমসতা লায়কয়রে। লায়কয়রিবা নন-মণিপুরী অদুগী মমিং ফুলবাবু রাই (৩৭) অপোকপা কৃষ্ণমন্দা রাই কৌই। বিহারদগী হৌজিল্লে উরিপোক তৌরাংবম লৈকয়রাদা মনি কৌবা অমগী য়ুমদা ভারাদা লৈবনি হায়রি। মহাক্কী য়েংথংবা থবাক্ত মরু অমা পাল্লি হায়রি। শোক্লবা ফুলবাবু রাই উরিপোক থোইগ্রম লৈবয়রাদা সিমেন্টগী দুকান ফম্বনি।

থৌদোক অসিগী মতাংদা প্রেসনা ফংবা পাউদা ফুলবাবু রাইনা সাইকল অমা থৌরগা শগোবন্দ বিজয় গোবিন্দ লাই মনাঙ্কী লৈরক্তা চংলিঙ্গেদা মশক খংদবা মীওই অনীনা খংহৌদনা করিগুম্বা রাফম অমত্তা হায়বা তৌদনা য়েংথংবা মথবক্তা নোংমৈ মরু অমা কাপশিল্লগা মফম অদুদগী নাম্লোক্লনা চেনখিবনি হায়রি। মহাক থুদোংখিনি ঙাই ওইদে। মশানা ফোংদোরকপদা মঙোদনা মশক খংদবা লালহৌবনি হায়বশিংনা পৈশা পীয়ু হায়দুনা ঙাইহাক লৈতনা কিহল্লি হায়রি।

'শন্তাইনখ্রবা রাফমদা এম এল এনা ৱা চাউথোকহল্লনু'

এস এন এস

ইম্ফাল, এপ্রিল ১৯ঃ য়ুনাক্কো অমদি লিশম লৈরক মীয়ামগগী মরক্তা লৈনরম্না রাথোক অদু এম এস এফ, য়ুনাক্কো অমদি থোংমন লিশম লৈরক্কী মীওইশিং-গী মরক্তা য়াশিন্নবা পুরকখ্রবা মতুংদা এম এল এ বিশ্বজিৎনা পোলিটিকেলগী ওইবা মথং-দা লিশম লৈরক্কী মীওইশিং-দা স্কুল থিংবা হন্দোক্লবসু য়ুনাক্কোনা চলাইবা মাইক্রো ফাইনান্সতি থিং গদবনি হায়বগী প্রেসর পীরে হায়বা পাউ তারে। রাথোক অসি নাকল অনীমক্লরা য়াশিন্নবা পুরক্লবনিনা কনাগুম্বা অমত্তনা অমুক রাথোক ওইহন্দনবা হোৎনমিরসি হায়খি। মহাক্লা মখা তানা এম এস এফকী প্রসিডেন্ট অমদি প্রধানগা রারি শাখিবা লৈতবনা নাকল অনীগী মরক্তা নুংঙাইনদবা রাফম অমত্তা লৈতে ফোংদোকখি।

লৈখিদ্রবীগী ইমুংদা পেন্সনগী শেনফম পীখ্রে

এস এন এস

ইম্ফাল, এপ্রিল ১৯ঃ হৌখিবা এপ্রিল ১৬তা অহানবা মণিপুর রাইফলসকী কেম্পসতা পেন্সন লৌবা লাকপদা লৈখিদ্রবী খাগেম্পলি পনখা নিঙোম লৈরক্তগী ইরেংবম পূর্ণিমাসিগী ইমুং মনুংদা জনতা হল য়ুনাইটেদনা লৈখিদ্রবী অসিগী ফংফম থোকপা পেন্সনগী শেনফম লুপা ৪৮০০গী শেনফম ঙসি খুৎশিংখ্রে।

হিরম অসিগা মরি লৈননা পাটি অসিগী প্রসিদেন্ট এম তোম্বীনা হায়, পাটিনা লৈখিদ্রবগী ইমুং মনুং-গী অরাবদা শরুক য়াবগা লোয়ননা মহাক্লা মফমদা ইকায় খুম্নবা উত্তুনা

মহাক্লা ফংফম থোকপা পেন্সনগী শেনফম অসি ইমুং মনুংদা শিয়নবা পাটিনা লেপ্তখিবনি।

অহল ওইরবশিংদা পীবা ওল্ড এজ পেন্সনগী শেনফম য়েন্থোকপগী থৌরমদা অরাবা ▶ মখা লমায় ৫দা

কংগ্রেসকী মতৌ তম্বা ঙাক্তনি ঃ কিখনবৌ

এস এন এস

ইম্ফাল, এপ্রিল ১৯ ঃ হৌজিক সেন্টরদা সরকার পায়রিবা বি জে পিনা মীয়ামগী য়াইফনবগীদমক অনৌবা থৌশিল অমদি ত্রিম অমত্তা পুথোক্তুনা পায়খংপা লৈত্রি। কং-প্রেসকী মতৌ তম্বা ঙাক্তনি হায়না তৌম কেন্দ্রগী এমএলএ অমসুং ছিল এরিয়া কম্মিটিগী ভাইস চেয়ারমেন জেদ কিখনবৌ নুমাইনা ফোংদোকখ্রে।

তমংলোং দিষ্ট্রিক্টকী তৌম সব দিভিজনগী মনুং চনবা তৌনি কেন্দ্রগী তোঙান তোঙানবা খুলশিংদা চত্তুনা অরাং অপা য়েংশিল্লবা মতুং ফাইতোন চিলেজদা পাংথোকপা মীয়ামগী মীটিংদা রা ঙাংলদুনা কিখনবৌ নুমাই এমএলএ না হায়, কংগ্রেস পার্টিনা চহি কয়া মীয়ামগী সেবা তৌদুনা লাকখিবনি অমসুং ঙসি লৈবাক অসিনা চাউখৎপগী লদ্রীদা মাংজিল থাবা ঙসিবা অসিমক কংগ্রেসকী মপান্দদীনি। সেন্টরদা বিজেপিনা লুচিবা সরকার লৈরবসু মণিপুরদদি কৈদৌঙৈদসু ওইথোক্লেই হায়বগী রাফম থুদুনা হন্দক পাং থোক্লদৌরিবা এদিসি মীখলদা কং প্রেস পার্টিগী মীরেপশিং শৌগংপীনবা অপিল তৌখি।

খোচহৎ অদুদা এসএসএ গী মখাদা তোঙান তোঙানবা ▶ মখা লমায় ৫দা

! হেক্তো হয়জিনবা !

- ঈনাং অমা হেক থোকপগা মীয়াম হৌরক্লগা য়ুম মৈ থাবা থিংনবা উপাই পুথোক্লবা কম্মিটিগী রিপোর্ট থাগৎলক্লমালেনে।
- হায়, মৈ থাবা থিংনবা কম্মিটিগা শেন্নবা জাং ওইরে। সরকার অসি য়াম্না ফৈনে। করি রাফম রিকোমেন্দ তৌরক্লে হায়গে?
- য়াওশঙ মৈ থাবা থিংনবা বীল অমা পাস তৌনবা রাফম রিকোমেন্দ তৌরক্লে হায়রে।
- অদুদি করিগী।
- অঙাং ওইরবিঙৈ লৈকায়না লৈকায়না য়াওশঙ মৈ গ্রোং-গ্রোং থাবদু য়াম্না নুংঙাইখিবদুদগী লমদক্লমিদুনা য়ুম মৈ থাবগী থবক চথরকপনি হায়দুনা য়াওশঙ মৈ থাবা থিংবগী বীল পুথোক্লবা হায়রকপনি হায়রনে।
- বীল অমুক পাস তৌরক্লগা মৈ থাবা ফংদবশিংনা আই এল পিগী বীলদৌনা রাকৎ মীফম ফম্লক্লদি কমদৌবা।
- অদুদি খঙদ্রেহে।

অমিট সাহ চীংগী লুচিংবশিং লোন্না উনরক্লগা ইম্ফাল থাদোকখ্রে

এস এন এস

ইম্ফাল, এপ্রিল ১৯ঃ ভারতিয় জনতা পাটিগী সেনেসনে প্রসিদেন্ট অমিট সাহ, পাটিগী সেনেসনে জেনরেল সেক্রেটরি ওগনাইজেসন রাম লাল অমসুং সেনেসনে এক্লিকুটিব মেম্বর টাপির গাউ নুমিৎ নিনিগী ইম্ফাল খোঙৎৎ লোইরদুনা ঙসি দিল্লিগীদমক ইম্ফাল থাদোকখ্রে।

হৌখিবা এপ্রিল ১৬তগী অরাং নোংপোক ষ্টেট অহমগী খোঙচত্তা লাকখিবা বি জে পিগী নেসনেল প্রসিদেন্ট অমিট সাহনা ইম্ফাল থাদোক্লমদহনা লাক্লৌদৌরিবা জুন ১দা পাংথোক্লবা মতম লেপপ্তবা ওটোনোমস দিষ্ট্রিক্ট কাউন্সিলগী মীখল অসিগা মরি লৈননা শন্নরইহবা কুকি পোলিটিকেল লুচিংবা ১০ অমসুং নাগা পোলিটিকেল লুচিংবা ১০গা লোয়ননা বি জে পি মণিপুর প্রদেশকী প্রসিদেন্ট টি ঐচ চাউবা, জেনরেল সেক্রেটরি ওগনাইজে সন এস প্রেমানন্দ শর্ম্মা অমসুং ষ্টেট জেনরেল সেক্রেটরি এদমিনিষ্ট্রেসন এম অম্রিক্তুমারগী লোয়ননা বি জে পি ষ্টেটকী হেদ এফিসরা লৈবা দিন দয়াল উপধ্যায় হোলদা উনরমখি। ক্লোজ পোরদা উনখিবা অদুদা লাক্লৌদৌরিবা এ দি সি মীখলগা মরি লৈনবা রাফম কয়া পুথোক্তুনা থাখি।

মদুগী মমাংদা বি জে পিগী সেনেসন প্রসিদেন্ট ▶ মখা লমায় ৫দা

শেঙ্গা-থুমজা তৌবা লুচিংবশিং শঙজাও চংগদবা কুইররোই ঃ তাপির গাউ

এস এন এস

ইম্ফাল, এপ্রিল ১৯ঃ মণিপুরগীদা নত্তনা ইন্দিয়াগী অরাং নোংপোক ষ্টেটশিংদা শেঙ্গা-থুমজাদা চেরবা লুচিংবশিং মীয়াম্না থাজিনবা পাল্লরিবা শঙজাওদা চংগদবা মতম কুইররোই হায়না বি জে পিগী নেসনেল এক্লিকুটিব মেম্বর টাপির গাউনা ফেংদেক্লে।

পাউমীশিংনা হবা রাহং অমগী পাউম্নদা টাপির গাউনা হায়, ষ্টেজিক সেন্টরদা সাসন য়েরিবা নত্রেন্দ্র মোদিনা লুচিংবা বি জে পিগী গভর্নমেন্ট অসিদা মীয়ামগী চাউখৎ থৌরাংগী থবক পায়খৎপা মতমদা কংগ্রেস, বি জে পি নত্রগা পার্টি অমা ওইরবসু খোবা মীথয়েনা য়েলোই হায়বা রাফম লৈ।

অদুম ওইনমক মীয়ামগী থবকশিং পায়খৎপা মতমদা থাদরিবা শেনফমশিং অদু নিংথৌনা মোনিটর তৌদুনা য়াম্না নিয়ম চম্না শিজিন্নবা তানি। মীয়ামগী য়াইফ থৌরাংগী থবক পায়খৎপা মতমদা শেঙ্গা-থুমজাগী মফম ▶ মখা লমায় ৫দা

UNACCO SCHOOL
Excellence in Education
Khongman Zone-III (West), Imphal East District, Manipur
NOTICE
Khongman, the 18th April, 2015
No.1/12/11-US: All the parents/guardians are hereby informed of the following information relating to the academic session 2015-16.
1. Classes for
i) Pre-Nursery to KG will be commenced from 20/04/2015 with the school hours from 10:00 a.m to 1:00 p.m.
ii) Std. I to X will also be commenced from 27/4/2015 with the school hours from 8:45 a.m. to 2:45 p.m.
2. Collection of uniforms, books & stationery and admission will be commenced from 20th to 25th April, 2015 during 10:00 a.m. to 2:00 p.m.
3. Student boarders shall have to report to the hostels on 26/4/2015 (Sunday) during 1:00 p.m. to 3:00 p.m. for accomodation.
Sd/-
(Prasenjit Chakraborty)
Principal

For advertisement please contact: #8731815660, e-mail: sanaleibak.ads@gmail.com, Circulation helpline: # 8119919501