সনালৈবাক স্পোর্টস

IMPHAL, SATURDAY, APRIL 18, 2015 PAGE 7

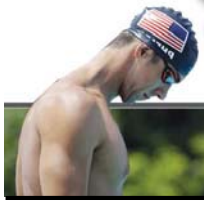

মতম শাংনা কম্পিটিসন লেপ্লুরবা মতুং মিটর ১০০গী বট্টরক্লাই কম্পিটিসনদা মকোক ওইদুনা ২০১৬গী ওলেম্পিক য়াওগদৌরিবা য়ু এসকী ফেল্ফস

মালেসিয়বা ফেদরেসন ক্লবতা মেটচ ২–০দা মায়থিবা পীখিবা ইন্দিয়াগী টিমদা শরুক য়াথিবী প্রথনা থম্বারেনা ফোরহেন সোট অমা তৌবা

য়ুরোপা লীগ ফুটবোল টুর্নামেন্টতা নাপোলি অমসুং সিভিল্লা ক্বার্টর ফাইনেলগী অহানবা লীগ মেটচশিং মায় পাকখ্রে

ইটালিগী ক্লব নাপোলিগী শান্নরোই হমশিকনা পাঙ্গল চনখিবদা হরাওবা

পেরিস / সিভিল্লা, এপ্রিল ১৭ ঃ

য়ুরোপ লৈবাকশিংগী ফুটবোলর শান্নবা ক্লবশিংগী মরু ওইবা টুর্নামেন্ট অমা ওইরিবা য়ুএফা য়ুরোপা লীগ ২০১৪–১৫গী ঙরাং স্পেনগী সিভিল্লা সহর অমসুং জর্ম্মনিগী সহর রোল্ফসবর্গতা শান্নখিবা ক্বার্টর ফাইনেলগী অহানবা লেগকী মেটচ অনিদা স্পেনগী সিভিল্লানা রুসিয়াগী জেনিট সেন্ট পিটরসবর্গপু ২–১দা অদুগা জর্ম্মনিগী সহর রোল্ফসবর্গতা শান্নবা মেটচতা ইটালিগী ক্লব নাপোলিনা য়ুয়ু রোল্ফসবর্গপু ৪–১দা থোইখিবা।

রুসিয়াগী ক্লব জেনিট সেন্ট পিটরবর্গ অমসুং স্পেনগী সিভিল্লা ক্লবকা শান্নবা মেটচ অদুদা য়ুয়ু ওইখিবা সিভিল্লানা মখোয়গী হোম গ্রাউন্দ রামোস সাঞ্জেস পিজরান ষ্টেদিয়মদা শান্নবদা পাঙ্গল ২–১দা থোইখিবদা সিভিল্লাগী মায়কৈদা মেটচ অদুগী অহানবা পাঙ্গল অদু জেনিটকী মায়কৈদগী অলেকজেন্দর রজানসেপনা অহানবা পাঙ্গল চঙ্গবা মতুং নাপোলিগী কার্লোস বাকা অমসুং দেনিস স্বারেজনা পাঙ্গল অমমম চন্দুনা মেটচ অদু মখোয়না মায় পাকখিবনি।

সিভিল্লানা মমাংগী সিজনদা টাইটল অসি লৌখিবা অদুগী দিফেন্দ তৌবা ঙম্বরা ঙরাংগী মেটচ অদুদা ফজনা শান্নবা হৌরকখিবনি। অদুবু রুসিয়াগী জেনিট সেন্ট পিটরসবর্গকী শান্নরোই অলেকজেন্দর রজানসেপনা অহানবা পাঙ্গল অদু চন্দুনা স্পেনগী ক্লব সিভিল্লাগী মায়োজা পাঙ্গল ১–০দা মাংজিল থাবা ঙমখি।

হোম গ্রাউন্দ ওইখিবা সিভিল্লাগী শান্নরোইশিংনা মখোয়গী মায়কৈদা চনশিল্লকখিবা পাঙ্গল অদু হন্দোক্লবা য়াম্না কয়া হোৎনরকখিবদা টিম অদুগী কার্লোস বাকানা ইকুইলাইজর চন্দুনা মেটচ অদুদা মহাক্কী শান্নরোইশিংগী থৌনা নৌনা হাপকৎলকখি।

শান্নবা লোইগদবা মতম য়ামশিল্লক্লবদা টিম অনিমক পাঙ্গল অমমম চন্নরগা মখা তানা হেঙ্গিল্লবা ঙমদনা লাকখিবনি। অদুবু সিভিল্লাগী মায়কৈদগী ৮৮শুবা মিনিটতা টিম অদুগী সবইট্টাট শান্নরোই দেনিস স্বারেজনা মেটচ অদুগী খ্বাইদগী মরু ওইবা পাঙ্গল অদু চন্দুনা য়ুরোপা লীগ ফুটবোল টুর্নামেন্টকী ক্বার্টর ফাইনেলগী অহানবা লেগ মায় পাকখি। অনিশুবা ক্বার্টর ফাইনেল লেগ থা অসিগী ২০দা রুসিয়াগী টিম অদুনা য়ুয়ু ওইরগা শান্নগদৌরি।

ঙরাং শান্নখিবা অতোপ্পা ক্বার্টর ফাইনেলগী অহানবা লেগকী মেটচ অমদা ইটালিগী নাপোলিনা জর্ম্মনি ফুটবোলর ক্লব রোল্ফসবর্গপু য়াম্না হেনবা মওংদা পাঙ্গল ৪–১দা মায় পাকখি।

নাপোলি ফুটবোলগী টিম কেপ্টেন মারেক হামসিকনা পাঙ্গল ২ চনখি। অদুগা টিম অদুমক্কী শান্নরোই গোনজালো হিগরান অমসুং মানোলোগা বিয়াদিনিগা পাঙ্গল অমমম চন্দুনা পুন্না নাপোলিগী পাঙ্গল ৪শুবি। অদুগা স্মনিগী ক্লব রোল্ফসবর্গকী নিক্লাস বেন্টনরনা পাঙ্গল অমা চনবা ঙমখি।

ইটালিগী ফুটবোল ক্লব নাপোলি লৈবাক অদুগী সেরি এ ফুটবোল লীগতা ফিফ্থ ফজদবদগী অহমশুবা পোজিসনদা লৈরি। অদুগা মদুনা মখোয় মথং সিজনগী চেম্পিয়ন্স লীগকী আশা অমদি লৈরিবনি।

ঙরাং য়ুরোপা লীগকী ক্বার্টর ফাইনেলগী অহানবা লেগ মায় পাকখিবা অদুনা লীগ অসিগী সেমি ফাইনেল য়ৌবা য়ানবী তাঙ্গা অমা লাক্লি। ক্লব অসিগী কোচ রাফা বেনিটেজনা মহাক্কী কেরিয়রদা মহাক্না কোচ ওইখিবা তোঙোন–তোঙোনবা ক্লবশিংনা য়ুরোপাকী খ্বাইগী থাং রাংবা চেম্পিয়ন্স লীগকী টাইটল, য়ুএফা কপকী টাইটল অমসুং য়ুরোপা লীগকী টাইটলসু লৌবা ঙমখিবনি।

মহাক্কী টিম নাপোলিনা ঙরাং রোল্ফসবর্গকা শান্নখিবা মেটচ অদুদা অহানবা পাঙ্গল অদু শান্নবগী ১৫শুবা মিনিটতা হিঙ্গবাননা চনখিবনি। মেটচ অদুগী অহানবা হাল্ফকী ময়াই চনশিল্লকপদা অহানবা পাঙ্গল চনখিবা হিঙরানা পীরকপা পাস অমদা টিম মেট হামশিকনা অশোই অঙাম য়াওদনা পাঙ্গল ওইহনখি। পাঙ্গল ২–০ মাংজিল থারবা নাপোল্লিনা শান্নবগী ৬৪শুবা মিনিটতা টিম অদুগী অনিশুবা পাঙ্গল চনবা ঙমখিবা মারেক হামশিকনা মহাক্কী টিম মেট জোর্স কালেজোননা পীরকপা পাসতা পাঙ্গল অমগা হাপচিন্দুনা স্কোর বোর্দতা নাপোল্লি পাঙ্গল ৩ লৈখি। অদুগা রোল্ফসবর্গকীদি একাউন্ট হাংদোকপা ঙমখিদ্রি।

নাপোল্লিগী মায়কৈদগী পাঙ্গল ৩–০না মখোয়না স্কোর লোইশিনবা ওইখিদে। টিম অদুগা সবইট্টাট শান্নরোই ওইনা চং লকখিবা মানোলো গবয়াদিনা মরিশুবা পাঙ্গল অদু চন্দুনা জর্ম্মনিগী ক্লব রোল্ফসবর্গ মখোয়গী হোম গ্রাউন্দদা য়াম্না ইকায়নিং ঙাই ওইবা মওংদা পাঙ্গল ০–৪দা শোথদুনা লৈখি।

রোল্ফসবর্গকী মায়কৈদগী ইভান পেরিসিকনা পীকরপা বোল অমদা মমাংদা ইংলেন্দগী ফুটবোল ক্লব আর্সেনেলগী ট্বাইকর ওইরগা নিক্লাস বেন্টনরনা শোথখিবা পাঙ্গল ৪গী মনুংদা ১ হন্দেকপা ঙমখি।

মখা তারকপা শান্নবগী লেমহৌবা মতমদা রোল্ফসবর্গ পাঙ্গল অমদগী হেনবা ঙমখিদবদগী মেটচ অদু ইটালিগী নাপোল্লিনা থোইখি।

লীগ অসিগী ঙরাং য়ুক্রেন দা শান্নখিবা ক্বার্টর ফাইনেলগী অহানবা লেগ অমদা য়ুয়ু ওইখিবা ক্লব নিপ্রো নিপ্রোপ্রেত্রোভিস অমসুং জর্ম্মনিগী ক্লব ব্রুগেগা শান্নখিবা মেটচ পাঙ্গল চন্দুনা দ্রো চংখি। অদুগা ইটালিগী ফ্লোরেনটিনা অমসুং য়ুক্রেনগী অতোপ্পা ক্লব দাইনামো কিয়েবকা শান্নখিবা মেটচ অদু পাঙ্গল অমমম চন্নদুনা দ্রো চংখি। মেটচ অদুগী অহানবা পাঙ্গল দাইনামো কিয়েবকী লেঙনা ৩ঙশুবা মিনিটতা চনখি। অদুগা ফ্লোরেনটিনাগী মায়কৈদগী বাবাকরনা ইঙ্গুরি টাইমদা পাঙ্গল অমা চনখিবনি। ঙরাং শান্নখিবা ক্বার্টর ফাইনেলগী অহানবা লেগকী মেটচ মরিগী মতু অনিশুবা লেগকী লেঙনা ৩ঙশুবা মিনিটতা চনখি। অদুগা ফ্লোরেনটিনাগী মায়কৈদগী বাবাকরনা ইঙ্গুরি টাইমদা পাঙ্গল অমা চনখিবনি। ঙরাং শান্নখিবা ক্বার্টর ফাইনেলগী অহানবা লেগকী মেটচ মরিগী মতু অনিশুবা লেগকী লেঙনা ৩ঙশুবা মিনিটতা চনখি। অদুগা ফ্লোরেনটিনাগী মায়কৈদগী বাবাকরনা ইঙ্গুরি টাইমদা পাঙ্গল অমা চনখিবনি।

স্পেনগী ক্লব সিভিল্লাগী স্বরেজ (ওই)না পাঙ্গল চঙ্গবা মতুং হরাওবা

Team 1	Agg.	Team 2	1st leg	2nd leg
Sevilla		Zenit Saint Petersburg	1-3	21 Apr
Club Brugge		Dnipro Dnipropetrovsk	0-0	22 Apr
Dynamo Kyiv		Fiorentia	3-1	21 Apr
Wolfsburg		Napoli	1-0	22 Apr

মৈতৈশিংগী মহৌশাদগী শাগোন্নররুবা মশান্নশিং

ডাঃ রাংখৈময়ুম বুধ সিংহ

মশান্নশিংবু য়োক্লিবা লাইহুরাওবা অমসুং শৈবাক্কী হুরাও কুঁক্নশিং

ঙরাংগী মখা...

অসিগুম্বা, লৈবাক অমনা পাংথোকপা য়াবা মশান্নশিংবু শৌগৎলম্বা থৌরম অসি হৌজিকমক্তি চৎনদনা লৈবাক্কী ইন্টিগ্রিটি ঙাকপদা অমসুং থম্বদা য়াম্না চাউরবা অহোবা অমনি। হৌজিকমক মসিগুম্বা থৌরম অমা মৈতৈ চীংমীশিংগীদমক পাংথোক্লুনা মশান্নবু চাউখৎহনবগা লৈবাক অসিগী অপুনবা শক্তম শাগৎপদা ময়েক লান্নবা হোৎনফম থোকই। মৈতৈ নিং থৌশিংনা, থৌরম অসিবু লৈবাক্কী মরু ওইবা মশান্নশিংগা মরী লৈনবা থৌরমশিংগী মরক্তা অমা ওইনা থন্নম্বসিমক য়াম্নমক খন্থনিংঙাই অমসুং নিননিংঙাইনি।

মেরা কাঙউজে –

শগোল কাঙউজেবু মেরা থাদা মরুওইনা শান্নবনা 'মেরা কাংজে' হায়না লৈবাক্কী ওইবা মশান্না অমা ওইনা লৌনে। মেরা থা চুপ্পা শান্নে শান্নফম লম্পাক অদু থাসিদা কংই। শান্নবদসু ইংথরকপা ওইবদুনা খুদোং চাই। মসিগীদমক্তা শান্নগদবা নোংমা ৱাংলৈঙৈদা অমসুং শান্নবা নুমিৎতা তৌরিবা মীয়ামগী অমসুং শান্নরোইশিংগী মওং মতৌ হরাও–তয়াম্না উরগা লৈবাক্কী কুঁক্কৈ ওইনসু লৌনরম্মী।

কাঙউজে শান্নবদি খুল নত্রগা লৈকায় লৈকায় শীংদুনা লৈবাক মীয়ামগী মমাঙদা শান্নরম্মী। ইচম চম্না পঙশান হেক্তা শান্নবদি নত্তে। ঙসিদগী চহি ৬০–৭০গী মমাঙদদি মেরা থাদা শান্নবা মশান্নসি লৈবাক্কী ওইবা কুঁক্কৈ ওইনা মফম মতম খুদিংদা পাক শন্না শান্নরম্মী।

শগোল কাঙউজে অসি লৈনুংলোন, নায়ৎলোন অমসুং নিংথৌ কাংবা পুয়াদা লাইয়াম্না কাংজে শান্নরকপা অমসুং মৈতৈনা মীতোপ্পমদগী তমদবা ওইনা লৈরে। মার্জিংবু পোল্লোগী লাই ওইনা খুরুম্নবা শকশোনবা মৈতৈতদা ফংগনি। শগোল ঙাওরবসু মার্জিংনা লৌ তৌবনি শগোল ফাবা লাইহুৎ লোন শোল্লগা ক্বৈ অমসুং শগোলগী লায়না লাকপদা কাংজে কাংহু কৎলগা ফৈ থম্নে। তৈথারোল কুম্বাবদা খাগেম্বা হাক্তত্তা শগোল কাঙউজে শান্নবা হৌদোকই হায়বসি হায়গী মশান্না অদু অমুক ফজহনবগী মওং তাকপদনি হায়বা ঐখোয়গী পন্দিতশিংনা মত পী হায়বা মথক্তা পনখ্রে।

মৈতৈনা শগোলগীদা হৈ শিংলম্মী হায়বসি অরাম্বাই হনবা শগোল লাম্নীগী মতেংনা লৈবাকসিবু অরাগী মখুত্তগী কনখিবা অমসুং শগোল মখল মশিং কয়া লৈরম্না প্রমান তৌরে। মহারাজ চন্দ্রকীর্ত্তিগী মতমদা শগোল কাঙউজে অসি কয়ামুক য়োকখৎলম্বগে হায়বদু খ্বাইনা খঙনরে। মজাইবুংঙোশিং টিকেন্দ্রজিৎ অমসুং পাকাসনা শগোল কাঙউজেদা হৈ শিংলম্মী। পাঙ্গল পোবদগী মচিন মনাউ মশেন নুংঙাইনদবসু ফাউবা ওইখি। মৈতৈ নিংথৌ লাবনচন্দ্র শগোল কাংজে শান্নরিউৈদা শরৌ তৌদুনা কোক্তা থাদুনা হাৎখিবনি।

বৃটিস সিপাইশিং মৈতৈগী উয়ুং অমসুং লাঙ্গোলগী লীদদগী শেম্না কাংজে ফংদদুনা হোক্লিনা শিন্দুনা শান্নখি। কাংদ্রুম অদু শানবা শনৈবী ৱারু ফংদদুনা বোলনা শিনখি। টিবত্তা লৈবা বৃটিস সিফাইশিং পুলু কৌবা উগী মরুনা মৈতৈ কাংদ্রুম মতৌ তমদুনা শান্নবদগী পোলো হায়বসি থোকখি। মহারাজ চন্দ্রকীর্ত্তিগী মতমদা মশান্না অসি সাহেবনা কন্না পান্নে হায়বসি অফংবা রেকোর্দনা খঙহল্লে। বৃটিসনা পাউ থারক্তুনা কাছারদা শগোল কাংজৈ শান্নসি হায়দুনা নিংথৌনা অহৈবা মী কয়া শগোল অফবা ৩৩ গা থাখি। দ্যুপাটলিদা মৈতৈগা সাহেবকা পাঙ্গল ১৩ শান্নবদা অমা ফাউবা য়ানদে। সাহেবকীদা মী ৩ হাপ্পগা শান্নবদা পাঙ্গল ২–৩ থক য়াল্লি। মতুং নুমিৎতা পাঙ্গল ১৭ শান্নবদা সাহেব মাইথিখি। অথোইবা মৈতৈশিংদা মনামথুম কয়া পীখি। মমৈদা মৈতৈ কাংজেরেই মশেল শান্নহল্লগা মখোয়না ফোটো নমখি। মায় পাকপা মৈতৈ কাংজেরেই লাক্লুনা নিং থৌদা পাউতমখি।

মথং মথং .....

মণিপুর আর্চরিগী চহিগী নোর্টিফিকেসন

ইম্ফাল, এপ্রিল ১৭ ঃ

মণিপুর আর্চরি এসোসিয়েসনগী মায়কৈদগী সেক্রেটরিনা প্রেসতা থোরকপা চেরোল অমগী মতুং ইন্না এসোসিয়েসন অসিগী চহি ওইবা নোর্টিফিকেসন অমা থোক্লুনা নৌনা এফিলিএসন তৌননবা, এফিলিএসন রিন্যু তৌগদবা অমদি আর্চরশিং ত্রান্সফর তৌবগী মতম পীরে।

অনৌবা য়ুনিটশিংনা এসোসিয়েসন অসিদা এফিলিএট তৌবা মতম থা অসিগী ২৬তম, আর্চরিশগী ত্রান্সফর মতম অদুনা মথং থাগী ৫নি, মাংজেননা এফিলিএট তৌরবা য়ুনিটশিংনা রিন্যুয়েল অদু মথং থাগী ১০দা তৌগদবনি। অদুগা এসোসিয়েসন অসিদা অনৌবা আর্চরশিংনা মিং চানবগী মতম অদুনা মে ১৫নি হায়না চেরোল অসিনা মখা তারি।

অনৌবা আর্চরশিংনা মণিপুর আর্চরশিংদা রেজিষ্টার তৌবগীদমক্তা মাংজৌননা এফিদিয়েট তৌরবা য়ুনিটশিংগী মখাদা দরকার ওইবা চেংচাং থাগৎলকপা য়ারগনি হায়রি।

চেরোল অসিনা মখা তারকপদা করিগুম্না আর্চর অমনা এসোসিয়েসন অসিদা রেজিষ্টার তৌঙবদি তোঙোন–তোঙোননবা আর্চরিগী কম্পিটিসন অমদি কোচিংচিংবা অমত্তা য়াওবা য়ারোই হায়রি।

এক্সপোজরগীদমক্ত খল্লক্লে

ইম্ফাল, এপ্রিল ১৭ ঃ

পোম্পিংরদি মথং থাগী ১৬দগী ২৪ ফাওবা পাংথোক্লদৌরিবা পি এফ আই ২০১৫গী অহানবা এক্সপোজরগী বেটচকীদমক মণিপুরদগী থুদি জোয়সিং মোঙাংবু খল্লক্লে হায়না ওল মণিপুর ফুটবোল এসোসিয়েসনগী মায়কৈদগী ঙসি প্রেসতা পীরকপা চেরোল অমনা খঙহল্লক্লি।

খল্লব্রবা মোঙানগা এক্সপোজর চথপদৌরিবা জগা অদুদা মে ১৫দা রিপোর্ট তৌগদবনি। অদুগা মে ২১দা মমম অদু থাপোক্লদবনি হায়রি।

নম্বর ১ যোকোবিস সেমি ফাইনেল য়ৌখ্রে

মোন্টি কার্লো টুর্নামেন্টকী ক্বার্টর মায় পাঙ্গুনা সেমি ফাইনেল য়ৌহনা যোকোবিস

মোন্টি কার্লো, এপ্রিল ১৭ ঃ

ফ্রান্সকী সহর মোন্টি কার্লোদা চখরিবা এ টি পি মাষ্টরস টেন্নিস টুর্নামেন্টতা রান্ড নম্বর ১ ওইরিবা সর্বিয়াগী নোবাক যোকোবিসনা ক্রোএসিয়াগী মারিন সিলিকপু মায়থিবা পীদুনা সেমি ফাইনেল চংখ্রে।

সেমি ফাইনেল য়ৌবা ঙমখিবা অতোপ্পা শান্নরোইশিং অদুদি – ফ্রান্সকী গেল মোনফিলস অমসুং স্পেনগী টোমাস বর্দিসনি। যোকোবিসনা মহাক্কী ক্বার্টর ফাইনেল মেটচতা ক্রোএসিয়াগী মারিন সিলিকপু য়াম্না কোম্না ৬–০, ৬–৩দা মায়থিবা পীখি।

ফ্রান্সকী গোল মেনফিলসনা য়ুক্রেনগী গ্রিগোর দিমিত্রোপ ৬–১, ৬–৩দা মায়থিবা পীদুনা মোন্টি কালো মাষ্টরস টেন্নিস টুর্নামেন্টতা অহানবা ওইনা সেমি ফাইনেল য়ৌবা ঙমখি।

মোফিলসনা সেমি ফাইনেল দা থেংনগদৌরিবা অতোপ্পা শান্নরোই অদু কানানদগী মশা শোক্লুনা মপুং ফানা ক্বার্টর ফাইনেল মেটচ শান্নবা ঙমখিদ্রবা মিলোস রাউনিককী লম্বা ওইখিবা স্পেনগী তোমাস বর্দিসনি।

নম্বর ১ যোকোবিসনা সেমি ফাইনেলদা লম্বা টোনগদৌরিবা শান্নরোই অদু স্পেনগী দেবি ফেরর অমসুং লৈবাক অদুমক্কী রফেল নদাল অনিনা শান্নবা ক্বার্টর ফাইনেল মেটচ অদুগী অথোইবা অদুগনি।

টুর্নামেন্ট অসিগী নুপাগী দবলসকী কালুপ্তা শরুক য়াথিবা ইন্দিয়াগী লিয়েন্দর পেস অমসুং কানানাদগী দেনিয়ল নেষ্টরবু স্বিজ লেন্দগী ষ্টান রারিষ্কা অমসুং ফ্রান্সকী বেনো পেরিনা থোইহরুনি। মেটচ অদু ফ্রান্সকী জুরা অদুনা ৪–৬, ৬–৭ (৪–৭)দা থোইখি।

পেরালেম্পিক কম্মীটি ওফ ইন্দিয়া অথিংবা থমখ্রে

নু দিল্লি, এপ্রিল ১৭ ঃ

ইন্টর্নেসনেল পেরালেম্পিক কম্মীটিনা ঙসি পেরালেম্পি কম্মীটি ওফ ইন্দিয়াবু মমিং লৌথোক্লুনা দি রিকোকনাইজ তৌদ্রে।

খোঙথাং অসি মমাং থাদা গাজিয়া বাটতা পাংথোকখিবা নেসনেল পেরা এথলেটিক চেম্পিয়নসিপতা শরুক য়াবা লাকখিবা এথলেটিশিং দা পেরা লেম্পিক কম্মীটি ওফ ইন্দিয়ানা পীখিবা মওং মরিন তাদবা খুদোংচোদবশিং অদুনা মরম ওইরগা ইন্টর্নেসনেল পেরা লেম্পি কম্মীটিনা ইন্দিয়াগী য়ামন্নবা মেম্বর ৫ মখোয় মখোয়গী ফমদগী সসপেন্দ তৌরে হায়খি। মখোয়শিং অদুদি পেরালেম্পি কম্মীটি ওফ ইন্দিয়াগী অষ্টম প্রসিদেন্ট এন নন্দকিশ্বর, জোইন্ট সেক্রেটরি শ্রিনিবাসসা রাও, মেম্বর ওইরিবা নরায়নন, রাজেস লম্বেশ্বাল অমসুং এঝকুটিম মেম্বর ওইখিবা সত্যা নরায়ননি

রাজস্থাননা হায়দ্রবাতপু ৱিকেট ৬তা থোইখ্রে

রাজস্থান রোয়েলসকী মেন ওফ দি মেচট তাঙ্গবা রন ৬২ লৌরম্না রাহানে

বিসাখাপতনম, এপ্রিল ১৭ ঃ

রাজস্থান রোয়েল ক্রিকেট টিমনা ঙরাং বিসাখাপতননদা শান্নবা ইপি দয়ান প্রেমিয়র লীগ ২০১৫গী টুর্নামেন্টকী ১১শুবা মেটচতা সনরাইজেস হায়দ্রবাদপু ৱিকেট ৬তা মায়থিবা পীদুনা লীগ টুর্নামেন্ট অসিদা মরিরক শান্নবদা মরিক মায় পাক্তুনা পোইন্ট টেবলদা মাংজিল থাদুনা চহলি।

মেটচ অদুগী টোচ রাজস্থান রোয়েলগী কেপ্টেন ষ্টিবেন স্মিতনা ঙমদুনা ফিল্ডিং হান্না তৌখি। সনরাইজেস হায়দ্রবাতকী অপীবা ওভর ২০দা রাজস্থান রোয়েলগী অফবা বোল্লরশিংগী পার্ফোমেন্সনা রন লৌবা মপুং ফানা ঙমহনখিদবা মরম্না রন ১২৭ থক লৌখি। হায়রিবা অপুনবা রন অদু য়ৌনবা হোৎনরকপদা সনরাইজেস হায়দ্রবাতকী মায়কৈদগী বেটচমেন ৫ আউট ওইখি।

টিম অদুগী মায়কৈদগী রন চাওনা লৌবা বেটচমেন অমত্তা য়াওখিদে। ইয়েন মোর্গননা রন ২৭ লৌখিবা অদুনা স্থাইদগী য়াম্না স্কোর ওইখি। অতোপ্পা বেটচমেন অহম–কেপ্টেন দেবিদ বার্নর, নামন ওঝা অমসুং রবি বোপরানা মথং শিংনা রন ২১, ২৫ অমসুং ২৩ লৌখি।

রাজস্থান রোয়েলসকী মায়কৈদগী বোল্লর দারল কুলর্নিনা ওভর ৩ লংবদা শুপ্পগী রন ৯ থক পীরগা সনরাইজেস হায়দ্রবাতকী বেটচমেন অনি আউট তাহনখিবা রন লৌবা মপুং ফানা ঙমহনখিবদা মরম্না রন ১২৭ থক লৌখি। হায়রিবা অপুনবা রন অদু য়ৌনবা হোৎনরকপদা সনরাইজেস হায়দ্রবাতকী মায়কৈদগী বেটচমেন ৫ আউট ওইখি।

সনরাইজেস হায়দ্রবাদনা পুন্না রন ১২৭থক লৌরমখিবা অদুনা মরম ওইদুনা রাজস্থান রোয়েলসনা রন ১২৮ লৌরগা মায় পাকপগী খুদোচোবা লৈখি। টিম অদুগী ইন্নিংস অজিনকিয়া রাহানে অমসুং সনজু সামসননা শান্নবা হৌরকখি। মখোয় অনিনা রন ৬৪ হাপচিন্না লৈরিঙৈ সামসন রন ২৬তা আউট ওইখি।

মহাক্কী মথং শিল্লকখিবা কেপ্টেন স্মিতসু রন ১৩ থক লৌরম্না আউট ওইখি। মখা তারকপা বেটচমেন কিরন শুপ্পগী রন ১ থক লৌরম্না আউট ওইখি। অদুবু ওঝানর ওইনা লৈখিবা রাহানেনা মহাক্কী শান্নমন্নরোইশিং মরী মরী আউট ওইহৱবসু সনরাইজেস হায়দ্রবাদকী বোল্লরশিংনা লংলকপা বোলশিং অদু এন্টেষ্ট তৌশিন্দুনা মহাক্কী মশাগী রন ৫০ লাম্থোকপা ঙমখি।

ওঝানর অমা ওইখিবা রাহানে পুন্না ওভর ২০ থক শান্নবা অসিদা ১৯শুবা ওভর ফাওবা শান্নদুনা ওভর অদুগী মরিশুবা বোলদা মহাক রন ৬২ লৌরম্না আউট ওইখি।

রাহানেনা মহাক্কী রন ৬২ অদু শুপ্পগী বোল ৫৬ মায়োক্লবদা য়ৌখিবনি। মদুদা মহাক্ক ফের ৯সু য়ৈরমখি।

অজিনকিয়া আউট ওইখিবদা রাজস্থান রোয়েলগী অপুনবা স্কোর ১১৮ লৈখিবনি। মখা তানা শান্নখিবা বোল্লরশেন ষ্টোট বিনি অমসুং জেমস ফেল্করনা য়াম্না ঙেনবা মওং দা বোল মত্তাদা রন ৬ অমসুং বিনিনা বোল ১৪দা রন ১৬ লৌরগা লৈখি। মায় পাকপগী রন অদু ৱিকেট মরি তুরগা ওভর ২০দা আর আরনা রন ১৩১ লৌদুনা চখরিবা লীগ অসিগী পোইন্ট টেবলদা মাংজিল থাদুনা চহলি।

JOB VACANCY

Regd. No. 1400621-03550 pt - I (micro) Govt. of Manipur

Sl. No	NAME OF POST	POST	QUAL	SALARY
1.	**DIRECT JOIN FOR IPAK PRESS (100% Success)**			
i)	Computer Operator (DTP)	5	X-XII	4000-10000
ii)	Junior Sub Editor	4	X-XII	5000-15000
iii)	Joint Editor	4	X-XII	5000-17000
iv)	Reporter	5	X-Above	4000-8000
2.	**INDIAN ARMY RECUITEMENT RALLY Guideleness for April 2015**			
i)	G.D. Trademan, Technical		VIII-Above	
3.	**DISTRICT WISE VACANCY OF BANKING IN MANIPUR**			
i)	Accountant opening, Loan Recovery	10	XII-Grad	12000-25000
ii)	Setting Staff, Mobile Banking Supervisor	8	XII-Grad	16000-28000
iii)	ATM Secutiy	8	VIII-X	10000-18000
4.	**AIRPORT POST VACANCY FOR DOMESTIC AND INTERNATIONAL**			
i)	Air Ticketing	10	X-XII	12000-15000
ii)	Ground Staff, Airport Electrician	10	X-XII	17000-25000
iii)	Cargo Driver, Loder	10	VIII-X	11000-22000
5.	**DIRECT JOIN MICRO FINANCE/OFFICE (100% Success)**			
i)	Reception, L.D.C., Attendent	10	VIII-Above	5500-8500
ii)	Security/Gunman, Peon, Helper	15	VIII-X	4500-8500
iii)	Choukidar, Grasscutter, Cook	12	VIII-Above	5000-10000
6.	**HOSPITAL, HOTEL, MNC COMPANY, OFFICE STAFF**			
i)	Staff Nurse (GNM/ANM/B.Sc)	15	X-XII	4500-8500
ii)	Medical Representative	20	XII-Grad	15000-30000
iii)	Computer Operator, Data Entry	10	X-XII	8500-15000
iv)	B.P.O. Asst. Manager	8	XII-Grad	12000-18000
7.	**Student, Housewife, unemployed -employed** ইশাগী অহাংবা মতমদা Extra Income তাদিংবা শিংদগী দরখষ্ট কৌজরি।		VIII-Above	10000-20000

Interview : 24th April, 2015
Last Date : 23rd April, 2015
9615235459/8731061709/8014741601
SL/18, 19, 20, 21, 22, 23

Sd/-
Rising Star Collaboration
Kwakeithel Thoudabaok,
Near Akash Institute/New Checkon
Singh Publicity

ৱাইশ স্যুস্পাম্নিংলো Regd. No. : 456/M/SR/2010 WebG

KIME TUTORIALS BOOKS

An Institute Collaborated with MTG Books, New Delhi

Singjamei Chingamathak, Imphal

ADMISSION OPEN

CLASS XII-STARTED ON 19TH MARCH
CLASS XI-1st BATCH | STARTING ON 2nd
CLASS X-2nd BATCH | WEEK OF APRIL

Faculties :

Science : Sunil Sharma(X & XII), Dr. S.N. Singh(X & XII), M. Momota Devi(X & XII), L. Anandi Devi(X & XII), Birachandra(X & XII)

Social Science : A. B Singh(X), K. Brajamani(X), Brojen Sharma(X)

English : Haridash Sharma(X), Subash Singh(X&XII), Miss Ratna M(X)

Maths : A. Nandakishore(X&XII), Ch. Ibomcha (X&XII)

✦ Van service & Hostel facility are available

For more details contact Office of KIME TUTORIALS