ষ্টেট লেভেল পোলো টুর্নামেন্ট ২০১৫ লোইশিনখ্রে

নুপা অমদি নুপীগী চেম্পিয়ন খুরাই পোলো ক্লব অমসুং থাংমৈবন্দ পোলো ক্লবনা ওইখ্রে

নুপীগী অমদি নুপাগী চেম্পিয়ন ওইহুবা থাংমৈবন্দ যুঠ পোলো ক্লব অমসুং খুরাই পোলো ক্লব (এ)না চীফ গেষ্টদগী ত্রোফি অমদি শেলগী মনা লৌখিবা (ওইরোমদগী)

ইম্ফাল, এপ্রিল ১২ : খুরাই পোলো ক্লব (এ)না মণিপুর পুলিস স্পোর্টস ক্লব (এ)বু পাঙ্গল ৯-৬ দা মায়থীবা পীরগা ৩১শুবা ষ্টেট লেভেল পোলো টুর্নামেন্ট ২০১৫ নুপাগী চেম্পিয়ন ওইখ্রে। থাংমৈবন্দ যুঠ পোলো ক্লবনা তেকচম পোলো ক্লববু পাঙ্গল ১১-০ দা চাওনা মায়থীবা পীরগা ১০শুবা ষ্টেট লেভেল পোলো টুর্নামেন্টে ২০১৫ নুপীগী চেম্পিয়ন ওইখ্রে।

ওল মণিপুর পোলো এসোসিয়েসনা শিন্দুনা ইম্ফালগী মপাল কাঙজেবুদা চথরকখিবা নুপা অমদি নুপীগী টুর্নামেন্টে লোইশিন্নগী থৌরমদা স্পিপকর টি ঐচ লোকেশ্বর সিংহ অমদি এম এল এ আর কে অনন্দ মথংশিংনা চীফ গেষ্ট অমসুং প্রাসিদেন্ট ওইদুনা মকোক-মথং তাখিবা টিমশিংদা মনা-মথুমশিং য়েম্থোকখি। অহল ওইরবা পোলো মশান্নদগী পোথখ্রবা মীওই ১৬তসু অচহা খুদোলদোলংশিং পীদুনা ইকাইখুম্নবা উৎখি।

নুপীগী থাংমৈবন্দ যুঠ পোলো ক্লব অমদি তেকচম পোলো ক্লবনা শান্নখিবা মেচচ অদুগী থাংমৈবন্দ যুঠ পোলো ক্লববগী পাঙ্গশিং অদু ঐচ হাবেনা ৪, এ রোমাবতিনা ৩, এস লাংলেম্না ৩ অমদি এস সঙ্গিতানা ১ চনখিবনি। কে ঐচ হাবেগী পাঙ্গলশিং অদু অহাম্না চকরগী ২.২৪ সেকেন্দা অমা, ২শুবা চকরগী হৌগৎলকপগী ১৩শুবা সেকেন্দা অমা, ৩শুবা অমদি ৪শুবা চকরগী ১.৩৬ অমসুং ৪.৮ সেকেন্দা অমমম চনখিবনি।

রোমাবতিগী পাঙ্গলশিং অদুনা অহাম্না চকরগী ৩.৪৭ সেকেন্দা অমা, ৪শুবা চকরগী ৪.৪৫ অমসুং ৮.৩৪ সেকেন্দা অনি চনখিবনি। এস লাংলেনগী পাঙ্গলশিং অদুনা ২শুবা,৩শুবা অমদি ৪শুবা চকরগী মথংশিংনা ৩.৩৯ সেকেন্দ,৩৮ সেকেন্দা অমদি ৩.২২ সেকেন্দা অমমম চনখিবনি। এস সঙ্গিতাগী পাঙ্গল অদুনা ৪শুবা চকরগী ২.৪৩ সেকেন্দা চনখিবনি। টুর্নামেন্ট অসিদা টিম মরিনা শরুক য়াখি।

নুপাগী খুরাই পোলো ক্লব (এ) অমদি মণিপুর পুলিস স্পোর্টস ক্লব (এ) না শান্নখিবা ফাইনেল মেচচ অদুগী হাল্ফগী মতম লোইবা ফাওবদা পাঙ্গল ৫-৫ চেদুনা মাননা লৈখি।

হাফ্ অদুগী অরোইবা মিনিংতা মাউন্টেট অম্পায়ারনা মণিপুর পুলিস স্পোর্টস ক্লব (এ) মাইকৈদা পীখিবা ফাউলগী দিসিজন পেন্দে হায়দুনা খুরাই পোলো ক্লববগী কেপ্তেগা অম্পয়ারদা রাইহে কয়াগা লোয়েননা অচুম্বা দিসিজন পীবিয়ু হায়দুনা রাকৎখি খুরাই পোলো ক্লব (এ)গী তবক্কশিংনা গেলারিদগী কু মথরক্তুনা অমদি ওফিসিয়েলশিংনা মাউন্টেট অম্পায়ারদা অকম্না রাইহে কয়া লাওবগা লোয়েননা অম্পয়ার অমা ওইবগী মথৌ চপচানা পাঙথোকপীয়ু হায়দুনা পেন্দবা কয়াসু ফোঙদোক্লখি। মাউন্টেট অম্পয়ারনদি মখোয়না পীখিবা দিসিজন অদু অচুম্বন্দ হায়না শান্নরোই অমদি ওফিসিয়েলশিংদা খংহনখি। শিল্লি লাংলিবশিংনা য়াম্না নিংথিনা কন্ত্রোল তৌবদগী থোকহন্নিংদবা থৌদোত্তিং থোকখিদ্রে। লেমহৌরিবা চকর ২দি য়াম্না ঈংনা চীক্লা শান্নদুনা অয়েংবা তবকশিংবু পুক্নিং চিংশিলহনখি।

খুরাই পোলো ক্লব (এ)গী পাঙ্গলশিং অদু পি ওজিংনা ৪, পি জোতিন অমদি ও রোজরনা ২/২ অমদি এল থোমসম্না ১ চনখিবনি। মণিপুর পুলিস স্পোর্টস ক্লব (এ)গী পাঙ্গলশিং অদু এস বিমোলনা ৪, এম জরান অমদি টি ঐচ রঙ্গিংনা অমমম চনখিবনি।

খুরাই পোলো ক্লব (এ)গী পি ওজিংগী পাঙ্গলশিং অদু ২শুবা চকরগী ৩.৪৩ অমসি ৫.৩০ সেকেন্দা অনি, ৩শুবা অমদি ৪শুবা চকরগী ৬.১৮ অমসুং ৪.২২ সেকেন্দা অমমম চনখিবনি। পি জোতিনগী পাঙ্গল ২ অদুনা ২শুবা চকরগী ৩ সেকেন্দ অমদি ৫.১ সেকেন্দা চনখিবনি। পি ওজিংগী পাঙ্গল ২ অদুনা ৩শুবা অমদি ৪শুবা চকরগী ৬.১৮ অমসুং ৪.২২ সেকেন্দা চনখিবনি। এল থোমসনগী পাঙ্গল অদুনা ৪শুবা চকরগী ১.১৪ সেকেন্দা চনখিবনি।

মণিপুর পুলিস স্পোর্টস ক্লব (এ)গী এস বিমোলগী পাঙ্গল ৪ অদুনা অহাম্না চকরগী ৪.৩৫ অমদি ৬.২৭ সেকেন্দা অনি, ২শুবা অমদি ৪শুবা চকরগী মিনিৎ ৭ অমসুং ৪.২১ সেকেন্দা অমমম চনখিবনি। এম জরান অমদি টি ঐচ প্রেমজিৎগী পাঙ্গশিং অদুনা মথংশিংনা ২শুবা চকরগী ৪.২৯ সেকেন্দ অমসুং ৬.২ সেকেন্দা চনখিবনি। নুপাগী টুর্নামেন্ট অসিদা টিম ২২না শরুক য়াখি।

সেন্ট্রেল স্বীম্মিং ক্লব রাঙ্খৈনা

ওভর ওল টিম চেম্পিয়ন ওইখ্রে

ইম্ফাল, এপ্রিল ১২ : সেন্ট্রেল স্বীম্মিং ক্লব (সি এস সি) রাঙ্খৈনা গোল্ড ৯, সিলভর ১২ অমদি ব্রোঞ্জ ৯ ফংলগা ৩১শুবা ষ্টেট এজ গ্রুপ একটিক চেম্পিয়নসিপ ২০১৫গী ওভর ওল টিম চেম্পিয়ন ওইখ্রে। মহারাজ গারিবনিরাজ মেমোরিয়েল ক্লব রাঙ্খৈ (এম জি এম সি)না গোল্ড ৯, সিলভর ৪ অমদি ব্রোঞ্জ ৪ ফংলগা ররবস অপ তাখ্রে।

মণিপুর স্বীম্মিং এসোসিয়েসনা শিন্দুনা থা অসিগী ১০দগী ষ্টেন্দর্দ কলেজ কোংবগী স্বীম্মিং পুলদা চথরকখিবা চেম্পিয়নসিপ অসিগী ঙসি অরোইবা নুমিৎতা পাঙথোকখিবা মিটর ৫০ নুপীমচাগী ফ্রি ষ্টাইল গ্রুপ-৫গীদা এম জি এম সিগী এল জেসিকা চনুনা গোল্ড, সি এস সিগী এল রিতিকা চনুনা সিলভর অমদি এম জি এম সিগী মেক্সিনা টি ঐচনা ব্রোঞ্জ লৌখিবা।

মিটর ৫০ নুপামচাগী ফ্রি ষ্টাইল গ্রুপ-৪গীদা সি এস সিগী দেকালু টি ঐচ পাম্বে অমদি রিতু হাওবিজয়া গোল্ড অমসুং সিলভর লৌখিবগা লোয়েননা ই এস য়ুগী য়াইফবী টি ঐচ না গোল্ড লৌখি।

মিটর ১০০ নুপামচাগী ষ্টেট ষ্ট্রোক গ্রুপ-২গীদা সি এস সিগী এম মঙালসনানা গোল্ড, রীলকোগী এল রিকিনা সিলভর অমদি সি এস সিগী দব্রিয়ু বোনিনা ব্রোঞ্জ লৌখি।

মিটর ৫০ নুপীমচাগী বেক ষ্ট্রোক গ্রুপ-৫গীদা এম জি এম সিগী এল জেসিকা চনুনা গোল্ড, সি এস সিগী এল রিতিকা চনুনা সিলভর অমদি এম জি এম সিগী মেক্সিনা টি ঐচনা ব্রোঞ্জ লৌখি।

মিটর ২০০ নুপীমচাগী ইন্দিভিজুয়েল মেদলে গ্রুপ-৪গীদা সি ঐচ সিগী রিতু হাওবিজম অমদি দেকালু টি ঐচ পাম্বেনা গোল্ড অমসুং সিলভর লৌখিবগা লোয়েননা এম জি এম সিগী এম জোজনা ব্রোঞ্জ লৌখি।

ওইনাম অমদি সনাকৈথেল

ফাইনেল শান্নরগনি

ইম্ফাল, এপ্রিল ১২ : আই জি ও ওইনাম অমদি বাখে (এ) সনাকৈথেলনা অহাম্না ষ্টেট লেভেল ইবুবী নাওথিংখোং পাখঙবা জুনিয়ার বোইজ ভোল্লিবোল টুর্নামেন্ট২০১৫গী ফাইনেলদা হয়েং নুংথিলগী পুং ২ তাবা মতমদা শান্নরগনি।

ওল মণিপুর ভোল্লিবোল এসোসিয়েসনগী মিৎয়েং মখাদা অরাং লৈকাই প্রোগ্রেসিব য়ুনিয়ন পাৎশোই পার্ট-৪না শিন্দুনা তাওমাং হায়স্কুল গ্রাউন্দা চথরিবা টুর্নামেন্টে অসিগী ঙসি শান্নখিবা অহাম্না সেমি ফাইনেল মেচচতা আই জি ও ওইনাম্না বাখে (বি) সনাকৈথেলবু সেট ৩-০(২৫-২১,২৫-২১,২৫-১৯)দা অমদি ২শুবা সেমি ফাইনেল মেচচতা বাখে (এ) সনাকৈথেলনা গেলেঙ্গি য়ুরেমবমু সেট ৩-১ (২৫-১৮,২৬-২৪,২২-২৫,২৫-১৩)দা মায়থীবা পীরগা ফাইনেল চথখিনি।

য়োইহেন্বনা চেহগী মকোক ওইখ্রে

৩শুবা পোজিসন, মকোক অমদি ২শুবা পোজিসন তাখিবা এলেঙ্গা কে ঐচ, এন য়োইহেন্বা অমদি রাই য়াইসনা দেবী (ওইরোমদগী)

ইম্ফাল, এপ্রিল ১২ : নাওরেমচা য়োইহেন্বনা রাউন্দ মরি শান্নখিবদা মেচচ মরিমক মায় পাক্লগা পোইন্ট ৪ ফংলগা ৮শুবা অন্দর ১৫ সেকেন্দ সটর্দে অমদি সন্দে রেপিড চেছ টুর্নামেন্ট ২০১৫গী মকোক ওইখ্রে।

য়ুমখাইবম য়াইসনা দেবী অমদি এলেঙ্গ কুন্দোংবম্না পোইন্ট ৩/৩ ফংলগা ২শুবা অমসুং ৩শুবা পোজিসন তাখি।

কক্টল চেছ একাডেমি য়াইস্কুলনা শিন্দুনা ঙরাংদগী হৌদুনা সনাখাতোন কোলুপ্তা লৈবা একাডেমি অসিগী শংলেন্দা শান্নরোই ১৩না শরুক য়াদুনা চথরকখিবা টুর্নামেন্টে অদু ঙসি লোইশিন্খ্রে।

প্রোগ্রেসিভ স্মোরদা য়ুমখাইবম য়াইসনা দেবীনা এলেঙ্গ খুন্দোংবমদগী হেন্নদগী পোইন্ট মানবা ফংনরবসু ২শুবা পোজিসন তাখিবনি। ক্ষেত্রিময়ুম এমসন (পোইন্ট ৩), গুরু অরিবম এরোম্বিং শর্ম্ম (পোইন্ট ২.৫), টি ঐচ পোইরেঙাম্না (পোইন্ট ২.৫), নোংমৈকাপম গোনালদ্রো সিংহনা (পোইন্ট ২), নুংশিংথোই ঙাইরাংবমনা (পোইন্ট ২), এলেনা খুমুকচম্না (পোইন্ট ২), সুসুই নিঙোমবম্না (পোইন্ট ১), লানইবা লোইতোংবম্না (পোইন্ট ১), সনাশম থোইহেন্না (পোইন্ট ১) অমদি সনাশম রিলসম্না (পোইন্ট ১) ফংলগা ৪শুবা পোজিসন্দগী ১৩ শুবা পোজিসন তাখিবনি।

টুর্নামেন্টে অসি রাজকুমার এপোলোসনা মঙাংনা চীফ অমদি সুপরভাইজিং অবিটর ওইদুনা টুর্নামেন্টে অসি থা খুদিংগী পাঙথোক্লনা লাকপনি।

অসিগুম্বা রেপিড চেছ টুর্নামেন্টে অসিনা ইনখংলক্লিবা নুপামচা অমদি নুপী মচা শান্নরোইশিংদা অনৌবা ইনোং অমা পীবগা লোয়েননা হান্না লৈরম্না পার্ক্লেমেন অদুগী হেন্না ফজাজগী খুসোংবা অমা পীরি।

কিদনি

ট্রান্সপ্লান্টশিংগী স্পোর্টস পাঙথোকখ্রে

ইম্ফাল, এপ্রিল ১২ : ওল মণিপুর কিদনি ট্রান্সপ্লান্ট পেসেন্ট রেলফিয়ার এসোসিয়েসনা শিন্দুনা ঙসি খুমন লপপাক স্পোর্টস কমপ্লেক্সতা নুপা-নুপী ৬০রোম্না শরুক য়াদুনা পেসেন্ট এদুকেসন এন্দ রি ট্রেনিং কম স্পোর্টস প্রোগ্রাম ২০১৫ পাঙথোকখ্রে। স্পোর্টস প্রোগ্রাম অসি বাবিনা হেল্থ কিয়ার অমদি হোস্পিটালিটি ইন্দষ্ট্রি প্রাইভেট লিমিটেডগী চিয়ারমেন কম মেনেজিং দাইরেক্তর থাংজম দবলি সিংহনা চীফ গেষ্ট ওইদুনা হৌদোকখি। স্পোর্টস প্রোগ্রাম অসিদা ব্লার্কিং রেস, চেছ,কেরামনচিংবা য়াওনা মশায়া কয়াদা অথোই-অহেন তাম্রখি।

ছেপাক টাক্লৌ টিম ওকখ্রে

ইম্ফাল, এপ্রিল ১২ : রাজন্যনগী জয়পুরদা হৌখিবা মার্চগী তাং ২৮দগী ৩১ ফাওবা পাঙথোকখিবা ১৮শুবা জুনিয়ার নেসলেল বোইজ এন্দ গার্লস ছেপাক টাক্লৌ চেম্পিয়ানসিপ ২০১৫দা মণিপুরগী মীতৎ পুরকম্বা শান্নরোই অমদি ওফিসিয়েলশিং ওকপগী অচহা থৌরম অমা মণিপুর ছেপাক টাক্লৌ এড-হোগ কন্মিটিনা শিন্দুনা ঙসি থৌবাল রাম্না তাবদা লৈবা ভিজন ক্রিয়েটিভ স্কুল ওফ সাইন্সতা পাঙথোকখ্রে।

জয়কুমার লৈখিদবদা অৱাবা ফোঙদোরক্লি

ইম্ফাল, এপ্রিল ১২ : ইম্ফাল রেষ্ট দিষ্ট্রিক্ট হোক্কি এসোসিয়েসননগী সেনিয়ার ভাইস প্রাসিদেন্ট ওইরম্না য়ুম্নাম জয়কুমার মৈতৈনা চংলিবা থা অসিগী হৌখিবা তাং ৩ ইরাই নুমিৎতা তাইবং চেংজেল লেইদুনা মপুগী মফমদা চংজখিবদা ইম্ফাল রেষ্ট দিষ্ট্রিক্ট হোক্কী এসোসিয়েসনা অরাবা ফোঙদোকপগী মীফম অমা ঙসি পাঙথোকখ্রে হায়না এসোসিয়েসন অসিগী জোইন্ট সেক্রেটরি ঐচ জয় সিংহনা প্রেত্না থাদোরকপা চোরোল অমনা খংহল্লক্লি।

মীফম অদুদা এসোসিয়েসনগী মেম্বরশিংনা লৈখিদবগী ইমুং মনুংগী অৱাবদসু শরুক য়াখি।

থাউ থাংমৈবন্দনা পি সি সি ময়াইকোইবী রন ৪৪ দা থোইখ্রে

ইম্ফাল, এপ্রিল ১২ : লুৱাংপোকপা ক্রিকেট ষ্টেদিয়ম লুৱাংশাংবমদা চথরিবা ২শুবা গ্রেট গ্রুপ লীগ ক্রিকেট টুর্নামেন্টে ২০১৫গী ঙসি শান্নখিবা ১২শুবা মেচচতা থাউ থাংমৈবন্দনা পি সি সি ময়াইকোইবীবু রন ৪৪ দা মায়থীবা পীখ্রে। মেন ওফ দি মেচচনা থাউগী লাঙ্গোলয়াখনা রাল ৫২ অমসুং রিকেট ২ লৌরগা তাখি।

থাউ অমদি পি সি সিনা শান্নখিবা মেট অদু থাউনা চৌস ঙম্রগা হান্না বেটিং খনখিবগা লোয়েননা মখোয়না অহাম্না ইনিংস্তা অপীবা ওভর ২৫দা রিকেট ৮ আউট ওইরগা ১৬ রন ১২ অমসি চিতরঙ্গনা বোল ৯ দা নোট আউট ওইরগা রন ১০ লৌখি। পি সি সিনা ২শুবা ইনিংসগী বেটিং তৌখিবদা ওভর ২৫দা রিকেট ৮ আউট ওইরগা শুপ্ততগী রন ৮৪ খক লৌবদগী থাউগী মখুত্তা রন ৪৪দা ময়থীখিবনি। ইনিংস অদুদা রঞ্জননা বোল ২৭ তা রন ১৬, জোন্সা বোল ৩৫ দা রন ১৬ অমদি সঙ্গিংনা বোল ১২দা রন ১১ লৌখি

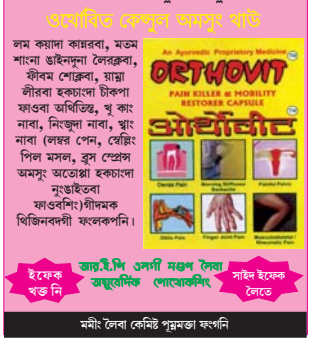

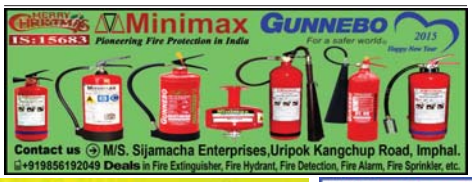

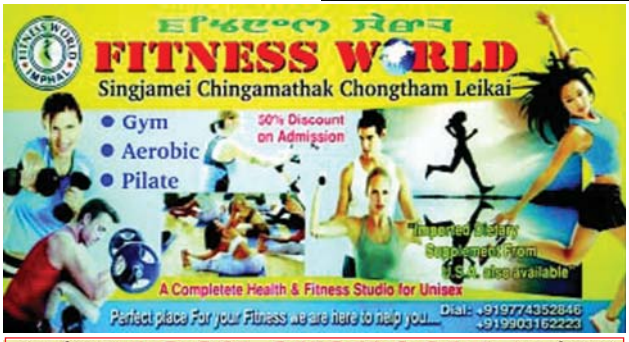

Printed and Published by Waikhom Meghachandra Singh on behalf of Nongpok Publishers Pvt.Ltd from Sega Road, Konjeng Hazari Leikai, Imphal West, Imphal-795001, Manipur. Printed at Advance Printers, Sega Road, Konjeng Hazari Leikai, Imphal West, Imphal-795001, Manipur. Editor: **H. Achouba Sharma**, RNI Registration No. 31350/ 77; Tel # 2459064, *e-mail : sanaleibakdaily@yahoo.com, sanaleibakdaily2008@gmail.com*