৩১ শুবা ষ্টেট লেভেল পোলো টুর্নামেন্ট ২০১৫

ক্বাটর ফাইনেলগী মেটচশিং ঙসি শান্নরগনি

ইম্ফাল, এপ্রিল ৮ : ইম্ফালগী মপাল কাংজৈবুংদা ওল মণিপুর পোলো এসোসিয়েসননা শিন্দুনা চথরকপা ৩১ শুবা ষ্টেট লেভেল পোলো টুর্নামেন্ট ২০১৫ গী প্রি ক্বাটর ফাইনেলগী মেটচশিং ঙসি শান্নবা লোইশিনখিবগা লোয়ননা হয়েং ক্বাটর ফাইনেলগী মেটচশিং শান্নগনি। টুর্নামেন্ট অসি নোং-চীংগী ফিভম ফত্তবদগী মতম খরা য়ৈথোক্তুনা লাকখিবনি।

অহানবা ক্বাটর ফাইনেল মেটচতা খুরাই পোলো ক্লবকা চিঙ্খৈহনবা পোলো ক্লব (এ) কোংপালগা অয়ুক্কী পুং ৮.৩০ দা, অনিশুবা ক্বাটর ফাইনেল মেটচতা এম পি এস সি (সি) গা থৌবাল দিষ্ট্রিক্ট পোলো ক্লব (এ) গা অয়ুক্কী পুং ৯.৩০ দা শান্নগনি। অহুমশুবা ক্বাটর ফাইনেল মেটচতা এম পি এস সি (বি) গা খুরাই পোলো ক্লব (বি) গা নুংথিলগী পুং ২.৩০ দা অমদি অরোইবা অমদি মরিশুবা ক্বাটর মেটচতা তেকচম পোলো ক্লবকা এম পি এস সি (এ) গা নুংথিলগী পুং ৩.৩০ দা শান্নগনি।

ঙসিগী শান্নখিবা অহানবা গ্রাউন্দগী প্রি ক্বাটর ফাইনেল মেটচতা এম পি এস সি (বি) না চিঙ্খৈহনবা পোলো ক্লব (বি) বু পাঞ্জল ৭-০ দা মায়থিবা পীখি। হাল্ফকী মতম লোয়বা ফাওবদা এম পি এস সি (বি) না পাঞ্জল ৪-০ দা মাঙ্গিল থাদুনা চৎখি।

এম পি এস সি (বি) গী পাঞ্জলশিং অদু অবুং খুমননা অহুম, টি প্রদিপনা অনি, কে ঐচ নোংপোকঙানবা অমদি এল তরুননা অমমম চনখিবনি। অবুং খুমনগী পাঞ্জলশিং অদু অহানবা, অহুমশুবা অমদি মরিশুবা চক্করদা মথংশিংনা ২৮ সেকেন্দ, ৪.৪৪ সেকেন্দদা অমসুং ২৮ সেকেন্দদা চনখিবনি।

এম পি এস সি (এ) অমদি ঈ এস সি (এ) না শান্নখিবা অরোইবা প্রি-ক্বাটর ফাইনেল মেটচগী মতাং অমা

টি প্রদিপকী পাঞ্জল অনি অদুনা অহানবা চক্করগী ১.২৩ অমসুং ৫.২৮ সেকেন্দদা চনখিবনি। নোংপোক ঙানবা অমদি এল তরুনগী পাঞ্জল অমমম অদুনা অনিশুবা চক্করগী ৪.১২ সেকন্দ অমসুং মরিশুবা চক্করগী ১.৪৪ সেকেন্দদা চনখিবনি।

অনিশুবা গ্রাউন্দদা শান্নখিবা মেটচতনা তেকচম পোলো ক্লবনা থাংমৈবন্দ য়ুঠ পোলো ক্লব (বি) বু পাঞ্জল ১০-০ চাওনা মায়থিবা পীখি। হাল্ফকী মতম লোয়রবা ফাওবদা তেকচম পোলো ক্লবনা পাঞ্জল ৬-০ দা মাঙ্গিল থাখি।

তেকচম পোলো ক্লবগী পাঞ্জলশিং অদু এস রঞ্জিৎনা মরি, এস দেব সিংহ অমদি কে ঐচ তোম্বীনা অনি / অনি, এস ইবোহল অমদি এস ধনেশ্বরনা অমমম চনখিবনি। এস রঞ্জিৎকী পাঞ্জলশিং অদু অনিশুবা চক্করগী অনিশুবা মিনিট, ৩.১৫, ৬.৫৫ অমদি অহুমশুবা চক্করগী ২.৫৮ সেকেন্দদা চনখিবনি। এস দেবগী পাঞ্জল অনি অদুনা অহানবা চক্করগী ৪.৪৪ অমদি ৪.৪৬ সেকেন্দদা চনখিবনি। কে ঐচ তোম্বীগী পাঞ্জল অনি অদুনা অহানবা অমদি অহুমশুবা চক্করগী ৬.১১ অমসুং ৪.৫৪ সেকেন্দদা চনখিবনি। এস ইবোহল অমদি এস ধনেশ্বরগী পাঞ্জল অমমম অদুনা অহুমশুবা অমদি মরিশুবা চক্করগী ৪.৫০ অমসুং ৫.১৭ সেকেন্দদা চনখিবনি।

অহুমশুবা গ্রাউন্দদা শান্নখিবা এম পি এস সি (এ) অমদি ঈ এস এ (এ) নোংমৈবুংনা শান্নখিবা অরোইবা প্রি-ক্বাটর ফাইনেল মেটচতা এম পি এস সি (এ) না পাঞ্জল ৯-২ দা মায়থিবা পীখি। হাল্ফকী মতম লোয়বা ফাওবদা এম পি এস সি (এ) না পাঞ্জল ৪-২ দা মাঙ্গিল থাখি।

এম পি এস সি (এ) গী পাঞ্জলশিং অদু এস বিমোলনা নিপাল অমদি কে ঐচ দিনেসনা অমা চনখিবনি। ঈ এস সি (এ)গী পাঞ্জল অনি অদুনা এস বোইনাও অমদি ঐচ মুহিন্দ্রোনা অহানবা চক্করগী ৫.২৯ অমসুং ৭.১২ সেকেন্দদা অমমম চনখিবনি।

এম পি এস সি (এ) গী এস বিমোলগী পাঞ্জল নিপাল অদুনা অহানবা চক্করগী ৪ শুবা মিনিটতা অমা, অনিশুবা চক্করগী ২.৫৩, ৫.০২ অমদি ৬.৪৫ সেকেন্দদা অহুম, অহুমশুবা চক্করগী ১.৩৩, ৪.২৪ অমদি ৫.২১ সেকেন্দদা অহুম চনখিবনি। কে ঐচ দিনেসগী পাঞ্জল অদুনা মরিশুবা চক্করগী ৪.৩৬ সেকেন্দদা চনখিবনি।

টুর্নামেন্ট অসি মমাং থাগী ২৯ দগী টিম ২২ না শরুক য়াদুনা নোক-আউট বেসিসতা শান্নরকখিবনি। সেমি ফাইনেলগী মেটচশিংনা এপ্রিলগী তাং ১০ অমসুং ১১ দা শান্নগনি। ফাইনেল মেটচনা তাং ১২ দা শান্নগনি।

মণিপুর পুলিস থংননা মেটচ অহুম মায় পাকখ্রে ঈ এস য়ু অহানবা ওইনা মায় পাকপা ঙমখ্রে

ইম্ফাল, এপ্রিল ৮ : আর্টিফিসিয়েল টর্ফ গ্রাউন্দ খুমন লমপাক্তা ওল মণিপুর ফুটবোল এসোসিয়েসননা শিন্দুনা চথরিবা ৬ শুবা অম্ফা সেনিয়র ব্রুমেন্স ফুটবোল লিগ ফোর বি এম সিংহ ট্রোফি ২০১৪-১৫ গী ঙসি শান্নখিবা মেটচশিংদা ঈ এস য়ু ব্রাঙ্খৈনা ব্রাই দব্লিয়ু সি লংথবালবু গোল ৩-০ দা মায়থিবা পীখিবগা লোয়ননা মখোয়গী অহানবা মেটচ মায় পাকপা ঙমখ্রে। এম পি এস সি না এন ব্রাই টি ঐচ সি ওক্রম চুথেকপু গোল ২-০ দা মায়থিবা পীরগা মেটচ অহুম থংননা মায় পাকপা ঙমখিবগা লোয়ননা চেম্পিয়ন ওইবা য়াবগী লম্বী য়াম্না নকশিনখ্রে।

টিম ৫ না শরুক য়াদুনা চথরিবা ট্রোফি অসিগী মঙাশুবা মেটচ ওইনা ঈ এস য়ু অমদি ব্রাই দব্লিয়ু সি শান্নখিবা মেটচ অদুগী ঈ এস য়ু গী মায় পাকপগী গোলশিং অদু ললম হাওকিপনা ৩৫ অমদি ৭৫ শুবা মিনিটতা অনি অমসুং মন্দাকিনিনা ৩১ শুবা মিনিটতা অমা চনখিবনি। ব্রাই দব্লিয়ু সি গী এল ভিক্টোরিয়াদা রেফরিনা ৬১ শুবা মিনিটতা য়েল্লো কার্দ অমা পীখি। টি রঞ্জিতা, এন ইবুঙো, এস ওনিল অমদি টি ঐচ কিরঞ্জিৎনা মেটচ অদু কন্দক তৌখি। ঈ এস য়ু না মেটচ অহুম শান্নখিবদা অমা মায় পাক্লগা অমা দ্রো ওইদুনা

এম পি এস সি অমদি এন ব্রাই টি ঐচ সি না শান্নখিবা তরুকশুবা মেটচগী মতাং অমা

পোইন্ট মরি ফংখ্রে। ব্রাই দব্লিয়ু সি না মেটচ অনি শান্নখিবদা মেটচ অমত্তা মায় পাকপা ঙমখিদবগা লোয়ননা পোইন্ট একাউন্ট হাংদোকপা ঙমদ্রি।

এম পি এস সি অমদি এন ব্রাই টি ঐচ সি না শান্নখিবা তরুকশুবা মেটচ অদুগী এম পি এস সি গী মায় পাকপগী গোল অনি অদু এন জি বলানা ১৬ শুবা মিনিটতা অমা অমদি ও বেমবেমনা ৮০ প্লস ২ শুবা মিনিটতা পেনালটিদা অমা চনখিবনি। ব্রাই ইঙোবী , টিঐচ কিরঞ্জিৎ, পি ঐচ লম্বোইবা অমদি এন ইবুঙোনা মেটচ অদু কন্দক তৌখি। এম পি এস সি না মেটচ অহুম শান্নখিবদা অহুন্নক মায় পাক্লগা পোইন্ট ৯ ফংদুনা পোইন্ট টেবলগী মকোক্তা লেংদনা লৈরি। এন ব্রাই টি ঐচ সি না মেটচ অনি শান্নবদা অনিমক মায়থিরগা মখোয়সু পোইন্ট একাউন্ট হাংদোকপা ঙমদনা লৈরি।

মথংগী মেটচশিং তাং ১০ দা শান্নগনি। অহানবা মেটচতা ক্রিপসা নাউরেমথোংগা এম পি এস সি গা নুংথিলগী পুং ১ দা অমদি অনিশুবা মেটচতা এন ব্রাই টি ঐচ সি গা ব্রাই দব্লিয়ু সি গা নুংথিল পুং ৩ দা শান্নগনি।

মণিপুর হোকি টিম ক্বাটর ফাইনেলগী লম্বা ঙাইখ্রে

ইম্ফাল, এপ্রিল ৮ : মণিপুরনা ত্রিপুরাবু গোল ৭-১ দা মায়থিবা পীরগা ৫ শুবা সেনিয়র নেসনেল মেন্স হোকি চেম্পিয়নসিপ ২০১৫ গী গ্রুপ এ গী মকোক ওইরগা ক্বাটর ফাইনেল চখ্রে।

মণিপুরনা গ্রুপ ঐচ গী মকোক ওইরকপা টিম অদুগা থা অসিগী ১৩ দা ক্বাটর ফাইনেলদা থেংনগনি। গ্রুপ ঐচ দা হিমাচল, এস এস বি, মধ্য প্রদেস অমদি মেজোর পোর্ট স্পোর্টস কন্ট্রোল বোর্ড লৈমিন্নরি।

মহারাষ্ট্রগী পুনেদা লৈবা বালেরাদি স্পোর্টস কমপ্লেক্সতা চথরিবা চেম্পিয়নসিপ অসিগী মণিপুর অমদি ত্রিপুরানা শান্নখিবা গ্রুপ এ গী মেটচ অদুগী মণিপুরগী গোলশিং অদু এল লিজোন, টি ঐচ ওজিৎ, টি ঐচ বন্টি, এন অবুং , এম অমর্জিৎ, টি ঐচ হেমজিৎ অমদি এম অনিল সিংহনা মথংশিংনা ৪, ১৬, ২২, ২৯, ৪৬, ৫৪ অমদি ৫৮ শুবা মিনিটতা অমমম চনখিবনি।

প্লেয়রস ট্রোফি কাঙ হৌখ্রে

ইম্ফাল, এপ্রিল ৮ : য়াইস্কুল কাঙখুৎনা শিন্দুনা ঙসিদগী শ্রী শ্রী গোপালদেব মান্দব য়াইস্কুল চিংঙাখম লৈরক্তা টিম ৭ না গ্রুপ অনিদা শরুক য়াদুনা ১১ শুবা 'প্লেয়রস ট্রোফি' মিক্স নুপীখুৎ লিগ কম নোক আউট কাঙ টুর্নামেন্ট ২০১৫ হৌখ্রে।

হৌদোকপগী মেটচ ওইনা য়াইস্কুল এ অমদি গোপালদেব কাঙখুৎনা শান্নখিবদা পাঞ্জল ১২-১২ দা দ্রো ওইখ্রে।

টুর্নামেন্ট অসিদা শরুক য়ারিবা টিমশিং অদুদি গ্রুপ এ দা অকু (এ), য়াইস্কুল কাঙখুৎ, কে কে সি ও, গ্রুপ বি দা অকু (বি), য়াইস্কুল (এ), য়াইস্কুল গোপালদেব অমদি লাসালনি। হয়েং গ্রুপ এ গী য়াইস্কুল কাঙখুৎকা কে কে সি ও গা শান্নগনি।

সব-জুনিয়ার ছেপাক তাক্রৌ চেম্পিয়নসিপ

ইম্ফাল, এপ্রিল ৮ : মণিপুর ছেপাক তাক্রৌ এদ-হোক কম্মিটিনা শিন্দুনা থা অসিগী ১৫ দগী ১৬ ফাওবা সাই এন ঈ আর সি তাকয়েলগী ইন্দোর হোলদা চহি ১৪ মখাগী ওইবা নুপামচা অমদি নুপীমচাগী সব-জুনিয়ার ষ্টেট লেভেল ছেপাক তাক্রৌ চেম্পিয়নসিপ ২০১৫ পাঙথোক্লগনি।

শরুক য়ানিংবা ক্লব অমদি এসোসিয়েসনশিংনা থা অসিগী ১৩ ফাওবগী মনুদা এন্ট্রি ফোর্ম লৌরবা অমদি পীশিল্লবা য়াগনি হায়রি।

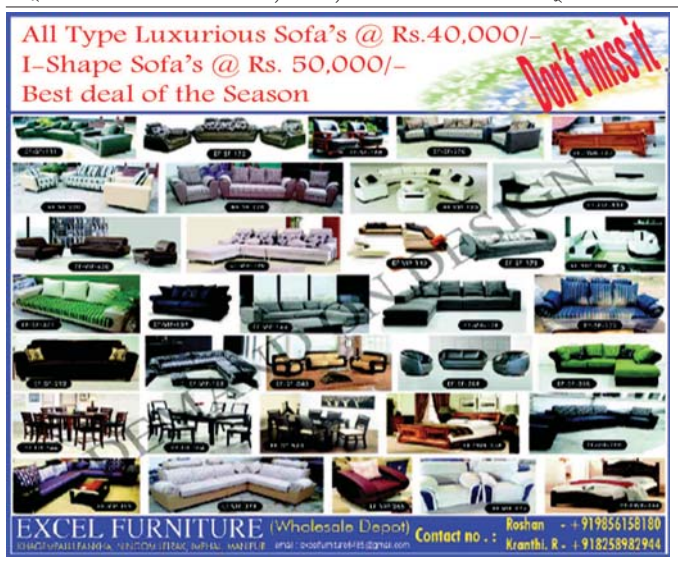

Printed and Published by Waikhom Meghachandra Singh on behalf of Nongpok Publishers Pvt.Ltd from Sega Road, Konjeng Hazari Leikai, Imphal West, Imphal-795001, Manipur. Printed at Advance Printers, Sega Road, Konjeng Hazari Leikai, Imphal West, Imphal-795001, Manipur. Editor: **H. Achouba Sharma,** RNI Registration No. 31350/ 77; Tel # 2459064, *e-mail : sanaleibakdaily@yahoo.com, sanaleibakdaily2008@gmail.com*