কদাগী কোনুং মমাংদা লৈবা হেদ ওফিসতা কদানা শিন্দুনা পাংথোকখিবা ৩ দেজ রেসিদেন্সিয়েল লিদরসিপ ত্রেনিং কেম্পতা এক্সপার্ট অমনা ৱা ঙাংবা

বিজেপিনা ভোট মমাংদা শকখিবা ৱাশক থবক্তা ওন্থোকপা মতম ওইদ্রিব্রা ঃ জেদিয়ু

এস এন এস

ইম্ফাল, এপ্রিল ৮ ঃ বিজেপি না ভোট মমাংদা শকখিবা ৱাশকশিং থবক্তা ওন্থোকপা মতম ওইদ্রিবরা. সেন্টরগী এনদিএ সরকার অমদি ষ্টেটকী কংগ্রেস সরকার অনিনা মণিপুরদা হৌজিক লৈরিবা ইসুশিংগী হ্বাইট পেপর অমা পুথোক্কদবনি হায়না জনতা দল য়ুনাইটেদ (জেদিয়ু) মণিপুর ষ্টেটকী প্রসিদেন্ট এম তোম্বীনা হায়খ্রে।

বাবুপারাদা লৈবা জেদিয়ু গী ওফিসতা ঙসি পাংথোকখিবা পাউগী মীফম অমদা দল অসিগী প্রসিদেন্ট এম তোম্বীনা হায়, সেন্টরদা লৈরিবা বিজেপিগী গভর্নমেন্ট অমদি মণিপুরদা লৈরিবা কংগ্রেস গভর্নমেন্ট অনি অসিনা মথং থাগী ১৩ দা পাংথোক্কদৌরিবা ওটোনোমস দিষ্ট্রিক্ট কাউন্সিল (এদিসি) মীখল মমাংদা, লমদমসিদা চয়েংনরিবা ইসুশিং, মরু ওইনা ইন্দো ম্যান্মারগী বোর্দরগী ইন্নর লাইনগী চয়েংনরিবা অদুগা চহি ১৭ চুপ্পা চখরকপা ভারত সরকার অমদি এনএসসিএন গী পিস টোক্কী ইসুশিংগী মতাংদা মণিপুর প্রজাশিংগী মমাংদা হ্বাইট পেপর অমা পুথোকউ। ইসুশিং অসিগী মনুংগী হিদন এজেন্দা অদু মণিপুরগী প্রজা মীয়াম অমদি জেদিয়ুনা খঙদবনিনা নুংনাংবা ফাওই।

ভারত সরকার অমদি এনএসসিএন অনিগী মরক্তা চথরিবা পিছ টোক অসি মণিপুর প্রজা মীয়াম্না অমদি জেদিয়ু না য়াম্না তরাম্না ওক্লি। পিছ তোক অদু শীন্তি ওইনা লোইশিনবসু ওইসনু। অদুবু মণিপুরদা লৈরিবা কম্যুনিটি অমত্তগী পুক্লিং শোক্কদবা ৱারেপ অমত্তা সেন্টরগী বিজেপি সরকার লৌহন্নিংদে, লৌশু লৌরক্লোই খল্লি। মসিদা করিগুম্বা লৌরকপা তারবদি জেদিয়ুনা চপ চাবা থেংনগনি।

হৌজিক মণিপুরদা রুল ওফ লো লৈতে, অফসপা নত্তবা এক্ট অমত্তা চত্তবগা চপ মান্নরে। মসিদা সরকার অসিনা প্রজাগী কোওপরেসন লৌবা মতম ওইরে। পুলিসনসু রিওর্গনাইজ তৌবগী মতম ওইরে। মণিপুরদা লৈরিবা এনজিওশিংনা গভর্নমেন্ট পুম্নমক সিক্যুরিটি ফোর্সশিং ঙাক্তবদি ওফিস হাংবা ঙমদ্রে। মসিনা মরম ওইরগা দিপার্টমেন্ট অদুদা হিরম খরগী মরী লৈননা লাকচরিবা শিন্থা অদু পাংথোক্লবা হোৎনবদা চহি কয়া লিশাং শিৎনা চংলে, মসিনা মণিপুরগী চাওখৎপদা থিম্বহল্লে । মসি সরকার অসিনা থুবা মতমদা খনবীরগা দিপার্টমেন্টশিং অসি চুম্না খক্তগী ওফিস কাবা মথৌদা থৱায় য়াওদবা ওফিসারশিং এক্সন লৌখৎপা মতম ওইরে।

মণিপুরগী ইন্টিগ্রিতিগী মতাংদা করিগুম্বা মখল অমত্তদা জেদিয়ু না কম্প্রোমাইজ তৌরোই হায়বসি মমাংদগী লাওদুনা লাক্লি। ঙসিসু ফিরেপ অসিদা লেপ্লি। সেন্টরগী বিজেপি না মণিপুরদা লৈরিবা অফসপা লৌথোক্কদবনি হায়না লাওখি। শর্মিলাগী পুন্সি কনগনি হায়না ভোটকী মেনিফেষ্টোদা ইরি। অদুবু জিবন রেদ্দি কম্মিসনগী রিপোর্ট সেন্টরগী সরকারনা রিজেক্ট তৌখিবসি মণিপুর ষ্টেট য়ুনিটকী বিজেপি অসি য়াম্না ইকায়নিংঙাইনি হায়খি।

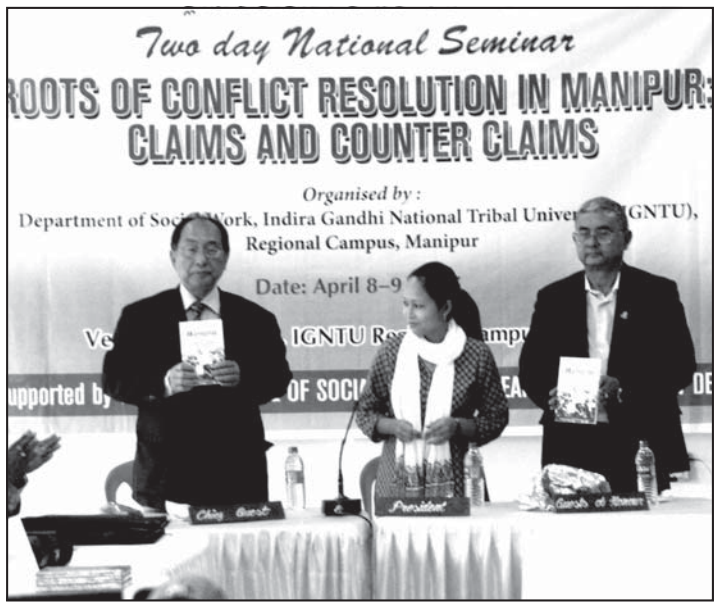

দিপার্টমেন্ট ওফ সোসিয়েল ৱার্ক, ইন্দিরা গান্ধী নেসনেল ত্রাইবেল য়ুনিভর্সিটি রিজনেল কেম্পস মণিপুরনা শিন্দুনা পাংথোকখিবা নেসনেল সেমিনারদা লাইরিক ফোংবা

অন্দ্রো পার্কিংদা চথখিবা দ্রাইবতা য়ুঙৌ লিটর ৮ গা কোন্ননা মীওই ২ ফারে

এস এন এস

ইম্ফাল, এপ্রিল ৮ ঃ ৱুমেন সোসিয়েল ৱেলফিয়ার এসোসিয়েসন ৱাংখৈ অঙোম লৈকাই, য়ুনাইটেদ য়ুথ ক্লব অমদি কাদা খুৎশন্নদুনা ঙরাং নুমিদাং পুং ৭.৩০ রোম তাবদা কোনুং মমাং অমদি অন্দ্রো পার্কিং এরিয়াদা চথখিবা দ্রাইবতা মীওই ২ য়ু লিটর ৮ গা কোন্ননা ফারে।

কোলিয়েসন এগেনষ্ট ড্রগ এন্দ অলকোহোল (কাদা) গী সেক্রেটরি ইনফোর্মেসন এন্দ পব্লিসিটি এল সঞ্জিৎনা থাদোরকপা চেরোল অমনা হায়, য়ু লিটর ৮ গা কোন্ননা ফারবা মীওই অদুদি ৱাংখৈ অশাংবম লৈকাইদগী তখেল্লম্বম ইবুঙোবী (৪০) অপোকপা লৈখিদ্রবা জাতিশ্বর অমসুং খন্ত্রোকতগী হৌজিক্কা চেক্কোনদা ভারাদা লৈবা খোইরোম ওংবী লখি (৪৫) মপুরোইবা লৈখিদ্রবা ইবোচৌ মখোয় অনিমক ৱাল ক্লবকী ওফিসতা লুপ অহুমগী থৌমীশিংগা পুন্না ফম্মিন্নদুনা মখা তানা তৌদবা হায়না য়ান্নখি অদুগা ফাগৎখিবা য়ু অদুনা মীয়াম মাংদা মৈ থাদুনা মাংহনখি।

চেরোল অসিনা মখা তানা হায়, লুপ ৩ অসিনা মরী লৈনবা সরকারগী দিপার্টমেন্টকা পুন্না অন্দ্রো পার্কিং অমদি কোনুং মমাং কৈথেলগী অকোয়বদা ময়াই কাবা নিশাগী মায়োক্তা দ্রাইভ চংশিনবা হায়না য়ানখ্রে। হৌজিক হৌজিক হায়রিবা মফম অসিদা হোটেল হাংদুনা নিশা য়োন্দুনা কারবার তৌরিবশিংনা অথুবদা থবক অসি লেপ্পবসু হোৎনরি।

শান্তি ওইনা ৱারোইশিন পুরক্লবা অপিল তৌরি

এস এন এস

চান্দেল, এপ্রিল ৮ ঃ চান্দেল দিষ্ট্রিক্টকী মনুং চনবা আইমোল চীংশাং অমসুং সাইভোন ভিলেজগী লমগী ৱাথোক অসি শান্তি ওইনা ইংনা ৱারোইশিন পুরক্লবা ভিলেজ অনিগী খুঞ্জাশিংদা তেংনৌপল ৱুমেন্স হ্যমেন রাইটস ওর্গনাইজেসননা অপিল তৌরি।

ওর্গনাইজেসন অসিগী প্রসিদেন্ট মার্সি মার্টে না থাদোরকপা চেরোল পল্লদুনা পাউ অসিনা হায়, নিংশিংবা থোক্তবা মতমদগী হৌনা আইমোল চীংশাং অমসুং সাইভোম ভিলেজগী খুঞ্জাশিংগী মীরোল কয়া নুংশি চান্নবা অমত্তা ওইনা ইং চিক্লা লৈমিন্নরক্লি। অদুবু হন্দক লম মচেৎ খরগীদমক ভাব তানদবদগী য়ুম কয়া মাং তাকহনবা অমসুং অমগা অমগা এটেক তৌনবা, খুঞ্জাশিংগী মরক্তা হিংশা য়াওনা খুৎ থোক্লবগী থৌওং অসি য়াম্না লাইবক থিবনি।

খুঞ্জাশিংগী মরক্তা মুক্লবা অমসুং হিংশাগী থবক চথবা হায়বা অসিনা অমগা অমগা য়েংথিনহনবদা নত্তনা চহি চা কয়া নুংশি চান্নবা খুন্দামিন্নদুনা লৈমিন্নরক্লিবা অনিগী মরক্তা ইমু নাইমু তানরকপসু য়াই। মরম অদুনা খুল অনিগী খুঞ্জাশিংনা অসিগুম্বা হিংশাগী থবক অসি তৌবীনদবসু অপিল তৌরি। নাকল অনিমক্লা খেন্নবশিং হন্দোক্লদুনা অথুবা মতমদা পুন্না ফম্মিন্নরগা ৱারী শান্নদুনা য়ান্নবা অমা শান্তি ওইনা পুরক্লবা হোৎনমিন্নসি হায়নসু মখা তানা ফোংদোরক্লি।

সিক্যুরিটি ফোর্সনা পাংথোকখিবা ফ্রি মেদিকেল কেম্পতা অনাবশিং চোক তৌবা ঙাইনবা

Gas Today

HRANGCHAL GAS
Consumer No. 7000 & above +cx Delivery at Manipur Gas Service Sangakpham
Booking upto 20/11/14
Timing - 8-10 am (DBTL only)

JEMON GAS MAYANG IMPHAL
Booking upto 12/11/14
Valid from 23/10/14
Stk 612
(DBTL customers only).
Timing - 7-11 am

KHONGNANG GAS, NINGTHOUKHONG
Booking upto 04/01/15
Valid from 24/12/14
Stk ..... 306 DNSC
Timing - 7-10 am

M.M. GAS SERVICE
Booking upto 02/01/15
Valid from 23/12/14
Stk 552
(DBTL customers only)
Timing - 7-10 am

MISAO GAS SERVICE
Booking upto 06/01/15
Valid from 20/12/14
Stk 612
(only for DBTL customers)

RBD INDANE SERVICE
Booking upto 27/01/15
Stk ..... 612 DNSC (DBTL)
Timing- 7:30-11 am

নমাই ১গী মখা

মণিপুরী খুন্নাই অসি নোংমা নোংমগী মহাম তাবা হেঞ্জিল্লক্লি ..

অচুম্বা ৱাফমশিং মীয়ামগী পুক্লিং লৌশিং ওইনবা য়ুএনএলএফনা থমজরি।

হৌখিবা ২০১৩ গী জুন অদুৱাইদা লৌরেম্বম দাইনা মপা মমাগী মীংনা লৌরেম্বম জিতেন অমসুং লৌরেম্বম ওংবী প্রমো দেবী, লৈফম তেরা য়েংখোম লৈরক্তা লৈবী নুপী অসিনা নম্বোলগী এসকে কলেজদা মহাক্কা লাইরিক তম্মিন্নবী মমান্নবীগী মৌপ্পা আরকে বোনিয়ম (২৪) মপা মমা গী মীংনা আরকে বাপু অমসুং থাবল্লে দেবী, লৈফম্না নিংথৌখোং রাধা মান্দপ লৈকাই দা লৈবা নুপা অসিগা খঙনরক্তুনা নুংশিনবা হৌরকখি। লৌরেম্বম দাইনা অমদি বোনিয়মগী মরী অসি নুপা ময়ুমগী ইমুং মনুং খঙনা লৈনবা মরী ওইরক্তুনা দাইনানা য়াম্না তোইনা বোনিয়মগী য়ুমদা লেক চাদুনা অহল লমনশিংবু সেবা তৌবা অমদি দাইনা মশাগী ওইবা শেমজিন শাজিনবা ৱারী ময়াম অমা তৌদুনা বোনিয়মগী ইমুং মনুংগী সিম্পেথি শাগৎখি। লোইননা দাইনানা মহাক্কী অপোকপা মপা অসি য়ুএনএলএফকী লুচিংবা অমনি, বোনিয়মনা শেল থোকপা থবক তৌদ্রবদি মখোয় অনি লুহোংবা য়ারোই মরম অদুনা বোনিয়মবু মণিপুর পুলিসকী এএসআই খলহন্নবা মপানা তৌরগা ৱানোমগনি হায়দুনা ইহান হান্না লুপা লাক্ষ ২ লৌথোকখি। মথং তারকপদা বোনিয়মগী মতৈমা অমবুসু সোসিয়েল ৱেলফিয়ারদা থবক হাপ্পীগনি হায়দুনা লুপা লাক্ষ ১.৫ লৌথোকখি। অসুম্না মচিৎ মচিৎ সনা সন ২৭ কী মমল য়াওরগা পুন্না লুপা ৯,১১,০০০ মুক লৌথোকখি। মতুং তারকপদা ২০১৪ গী জনুৱারী ৮ দা মশা মশা য়ানদুনা য়ুম পানমিন্নখি। অদুবু ঙক্লিবদি দাইনাগী খুজিল থৌরাংদগী লুহোংবা অসি মাগী ময়ুমগী অহল লমনশিং কনামত্তা খঙহন্দনা নুপা ময়ুমদা লুহোংখি। মসিদা নত্তনা মাগী অপোকপা (মানদি য়ুএনএলএফ কী লুচিংবা অমা ওই হায়জিনবা) অসিনা মখোয় অনি লৌনা লৈননা পুন্না লৈমিন্নবদা অপনবা পীরক্তনবা হাৎতোকখ্রসি হায়না শরৌ শিন্নদুনা অকোনবা ওইনা লুপা লাক্ষ ৫ অসিসু লৌথোকখি। অসুম্না নমথাক তৌদুনা পৈশা ময়াম লৌথোকপদগী মাগী নুপা বোনিয়মগী য়ুমগী শেল থুমগী ফিভম শোকচিল্লক্তুনা য়ুমগী অহলশিং অমসুং মখোয় অনিগী মরক্তা ফত্তবা মরী ওইরকখি। অসিগুম্বা ফিভম অসিদগী মখোয় অনি মতম খরা দিল্লিদা চেন্দুনা লৈরুরবা মতুংদা ময়ুমগী মীশিংনা খঙনরক্তুনা বোনিয়মবু মণিপুরদা কৌথোরকখি হায়রি।

মখোয় অনি অমুক মণিপুরদা পুল্লপ থোকমিন্নরক্লবা মতুং এয়রপোর্ট তগী কায়নখি। মখা তারকপদা মখোয় অনিগী মরী অসি তৎনরকপদগী আরকে বোনিয়মনা দাইনাবু মহাক্কী নুপীনি হায়বা ৱাফম অসি লোৎশিল্লগা পার্টিগী মীংদা লৌরেম্বম দাইনা কৌবী অমনা থবক হাপ্পীগনি হায়না শেল লৌথোকপীখ্রে হায়না ৱাকৎ চে থারকখি। ৱাকৎচে অদুগী মতুং ইন্না য়ুএনএলএফনা থিগৎলুবা মতমদদি লৌরেম্বম দাইনানা তৌরন্নিবা অরানবা থবক খুদিং দাইনাগী ইমুং মনুং মমা মপা, মবুং বোবোই লোইনমক খঙনা তৌবা ওইরমখি। অমরোমদা বোনিয়মগী ইমুংনা পীরুরিবা পৈশাশিং অসিসু মখোয়না দাইনাবু কনানো, করিনো মরী–মখোং ময়ুম মকৈ কদায়দা লৈবনো হায়বা ফাওবা খঙদনা য়ুমগী মৌ ওইনিংলুবদগী অমসুং মরম চাদনা কা হেন্না থাজরুবা, অফ ফত্তা খঙদনা তৌখিবা থবক্লি হায়বা অসি খঙবা ঙমখি। খ্বাইদগী হেন্না নুংঙাইত্রিবা ৱাফমদি মচন্নুপী লৈশাবী অমনা অসুম্না মফম মরাং খঙদবা মওংদা য়ুম থাদোক্তুনা পংচৎ চৎপা অমসুং নমথাক তৌদুনা শেল তানবা অসিদা ইমুং মনুং হুপ্পা শরুক য়ারন্নিবা অসিনি। থৌদোক অসিগী মতাংদা নুপা নুপী অনি অমদি মখোয়গী ইমুংগী অহলশিংসু য়াওনা খুন্নাই লোনচৎকী ৱাংমদা তৌরুরিবা অরানবা অশোয়বশিং অদু মশানা খঙজনা মতুংদা অমুক হন্না তৌদনবা পার্টিগী মীওইশিংগা ৱাখল তামিন্নখ্রে হায়রি।

অরোহবদা য়ুএনএলএফনা ইরৈচা মীয়ামদা থমজনিংবদি, মশাগী পাঙ্গল লৌশিং অমসুং মীথোই মীহেন তান্নদুনা অচুম্বা খুন্নাই লৈচাউরোনগী পরিংদা চউখৎপা খুন্নাই অমা ওইরক্লদবা অদুগী মহুত্তা ঙসি লোইলম লৈঙাক কাঙলোন অসিনা ঐখোয়গী খুন্নাই অসিগী লৈজরম্বা মতিং পুম্নমক থুদেকপীরি। শুফম নোম্ফম ককথৎপীদুনা মখোয়গী থৌজালদা হিংবা মীপাল তাংবা খুন্নাই অমা ওইহল্লক্লি। লোইলম লৈঙাক অসিগী খৌবুনাই ওইনা থবক মচা অমত্তং ফংনবা হোৎনবদা ৱাচৎ ৱানোম তৌবদা শেল হুন্দোকপদা হালেংনদ্রি। লাইরিক লাইসু হৈরবা অমসুং থবক শুবগী পাঙ্গল ফরবা নহা কয়া মশাগী থাজবা মাংদুনা শুফম নোম্ফম খঙদনা ককঙাওননা লেপ্লি। পুম্নমক অসি করঙ্গন অমসুং নেপোটিজমনা হারবা লোইলম লৈঙাক্কী সিষ্টেম অসিনা থোকহনবা ঙাক্তনি।

অরোইবদা চেরোল অসিনা হায়রিবনা অসিগুম্বা লোইলম পুন্সিরোল অসিদগী ইশাবু কঞ্জনবা, মতিং লৈবা খুন্নাই অমা শেমগৎপদা শরুক য়াবীয়ু, মখা তানা বোনিয়ম অমদি দাইনা গুম্বা মীওই কয়া থোরকহন্দনবা লৈবাক মীয়াম্না থবক পায়খৎপীয়ু। লোইননা ঙসিগী মণিপুরগী অপুনবা মীশিং লাক্ষ ২৭ কী মনুংদা লাইরিক লাইশু হৈরবা, থবক ফংদ্রিবা, মীওই লাক্ষ ৭–৮ লৈরিবা ফিভম অসিদা ৱাচৎ–ৱানোমদুনা মীখা থানবা পৈশা মাংহনবগী মহুত্তা ইশাগী হুমাংম্না হিংবা ঙম্না মতিক মথৌনা লৈবা মীওই অমমম ওইবা ঙম্নবা থবক পায়খৎপীয়ু। মদুদা য়ুএনএলএফ নসু পাংবা য়াবা মতেং পাংজগনি।

মাইনর এরিগেসন দিপার্টমেন্ট শিহল্লিবসি কনাননো ..

অমদা হঞ্জিন–হঞ্জিন প্রোজেক্ট শারগা শেল লৌথোকখি হায়বসি প্রোজেক্ট অমগী মমিংদা ফেজ কয়া থোক্লা অহানবা তাঙ্কক্তা তৌগদবা অমসুং অনিশুবা তাঙ্কক্তা হাপচিনগদবা অমদি অহুমশুবা তাঙ্কক্তনা করি হাপচিল্লগা প্রোজেক্টশিং অদু মপুং ফাবা ওইহনগদগে হায়বা অদু ইঞ্জিনিয়ারিং দিপার্টমেন্ট অসিনা য়াম্না মুন্না খঙই। মদু দিপার্টমেন্টকী ইঞ্জিনিয়ারশিংনা লান্না শেল হাইহৎপগুম্না উবসি খ্বাইদগী লাইবক থিবনি হায়না মরি লৈনবা পাউগী লিখুনশিংনা ফোংদোরক্লি।

DIRECT ADMISSION : 2015-2016

'NO DONATION' 'LESS FEES' AND 'EASY INSTALLMENT'

MEDICAL : * MBBS (Starting 20 L . + fees)
* BDS-5 Seats Only (7 L-10 L packages)

* B.Sc. Nursing, (40,000 per yr.), GNM (20,000 per yr.)
* M.Sc. Nursing (80,000 per yr.) Physiotherapy, MLT, Pharmacy, Homeopathy etc.
* B.E.: Civil, Mechanical, Computer Science, ECE, EEE Etc. (30,000 - 50,000 per Sem)

Other Courses : MBA, MCA, MSc. (All branches)
BBA, BCA, B.Sc. (All branches)

✯ Admission Form Will Be Available During Office Hour
6:00 a.m. to 6:00 p.m.

PLEASE VISIT
CAREER SOLUTION
PALACE COMPOUND, IMPHAL EAST
MAHABALI ROAD, NEAR BOAT

রাজ্যশ্রী ভাগ্যচন্দ্র দ্রামা ফেষ্টিভেল ঙরাংদগী হৌখ্রে

এস এন এস

ইম্ফাল, এপ্রিল ৮ ঃ থিয়েটর মিরর মণিপুরগী মীৎয়েং মখাদা নুমিৎ ৫ নি চথগদবা রাজ্যশ্রী ভাগ্যচন্দ্র দ্রামা ফেষ্টিভেল ২০১৫ ঙসি চঙাঙ্গে উচেক্কোনদা লৈবা এনটি থিয়েটরগী খোঙনেমশঙদা হৌদোকখ্রে।

থৌরম অদুদা সোসিয়েল এক্টিভিষ্ট সিঐচ বিজয় সিংহনা অথোইবা মীথুংলেন, এস মনাওতোন সিংহনা থৌরম মপু অদুগা ঐচ জিতেন সিংহ অমদি সত্যবীর সিংহনা ইকায় খুম্নবা মীথুং ওইনা শরুক য়াখি। থৌরম অদুদা এস মনাওতোননা হায়, রাজ্যশ্রী ভাগ্যচন্দ্রনা মীয়ামগীদমক মরুওইনা কলচরগী লমদা তৌরম্বা থবক অমদি তম্বীরম্বা খুদোলশিং তুংগী মীরোলনা নিংশিংদুনা শক্লা শোন্নরি।

মরম অদুনা ঐখোয় পুন্না ভাব তামিন্নদুনা নুংশি চান্নবা লৈমিন্নবা চাউখৎমিন্নবা শান্তি ওইনা হিংমিন্নবা হায়বসিদা অকনবা মীৎয়েং থমদুনা ঐখোয়গী অপাম্বা খুদিংমক ফংনবা হোৎনবা তাই। লৈবাক্কী সেবা তৌরিবা লুচিংবশিংনসু কথোকপগা লোইননা থবক তৌদুনা তুংগী মীরোলনা নিংশিংহৌনবা হোৎনবীয়ু হায়বা ৱাফম থন্নক্লি।

PIS Brick Field (Mechanised)
মহৈগী মমাম্ব পলেষ্টি স্পেশ্যাল ইন্ডাস্ট্রি
(From time to time rate changeable)

Class	Rate	Brick	Amount	Gari Charge	Labour	Total
1st	Rs. 8.60	3000	Rs. 25800	Rs. 3000	Rs. 600	Rs. 29400
1st	Rs. 8.60	2000	Rs. 17200	Rs. 2000	Rs. 400	Rs. 19600
1st	Rs. 8.60	1500	Rs. 12900	Rs. 1500	Rs. 350	Rs. 14750
2nd	Rs. 8.00	3000	Rs. 24000	Rs. 3000	Rs. 600	Rs. 27600
2nd	Rs. 8.00	2000	Rs. 16000	Rs. 2000	Rs. 400	Rs. 18400
2nd	Rs. 8.00	1500	Rs. 12000	Rs. 1500	Rs. 350	Rs. 13850
1st Rej.	Rs. 6.60	3000	Rs. 19800	Rs. 3000	Rs. 600	Rs. 23400
1st Rej.	Rs. 6.60	2000	Rs. 13200	Rs. 2000	Rs. 400	Rs. 15600
1st Rej.	Rs. 6.60	1500	Rs. 9900	Rs. 1500	Rs. 350	Rs. 11750
Peti	Rs. 6.50	3000	Rs. 19500	Rs. 3000	Rs. 600	Rs. 23100
Peti	Rs. 6.50	2000	Rs. 13000	Rs. 2000	Rs. 400	Rs. 15400
Peti	Rs. 6.50	1500	Rs. 9750	Rs. 1500	Rs. 350	Rs. 11600
3rd	Rs. 4.50	3000	Rs. 13500	Rs. 3000	Rs. 600	Rs. 17100
3rd	Rs. 4.50	2000	Rs. 9000	Rs. 2000	Rs. 400	Rs. 11400
3rd	Rs. 4.50	1500	Rs. 6750	Rs. 1500	Rs. 350	Rs. 8600

BRICK SAMPLE PIS

Contact: 9856052197, 9862048579 (Sunday closed & Phone switch off)
Wangjing Saban Chekon Leikai, Near Khongjom War Memorial Complex.

নুংঙাইরবা পাউজেল

নুংশং, নুংশিৎ কাবা, খোঙ হাম্বা য়াদবা, হকতিম্রবগী লাইনাশিং, অঙৌবা পকপা, উনশাগী লাইনাশিং, না তাদবা, সাইনেসিটিস খনাওগী নুংঙাইতবা, ফিজৌ চৎপা, থাগী খোঙকাপ চাং নাইদবা, তাং তাং চিকপা, শরুগী লায়নানচিংবশিং অসিগী লায়নাশিংনা নাম্বরা মীওই কয়ামরুম ফহনবা ঙমখ্রে ।

SEXUAL PROBLEM FOR MEN
করিগুম্বা অদোমনা নুমিদাংদা মতোমতা ফম্বী চৎপা, মপান থোকপদা অমদি খোঙ হায়দ ফম্বী লোয়নবা, ফম্বী মরাং কায়না চৎতবা নত্তগা মহি লাংবা, শক্তি হন্থবা ফিনুংগী হকচাংগী শক্তি ৱাৎপা, থুনা ফম্বী চৎপা অমদি ফম্বী থোকউ য়াদবা, ফিনুংগী হকচাংদা হাকৎচবা নাই চাবা হাইড্রোসিল য়াওনা মখল খুদিংমক্কী ফিনুংগী লায়না লায়েক্তেরি। মাংশ্রবা শক্তি অমুক হয়া ফংদুনা তগৎ তগৎ তেকপা নুংঙাইবা পুন্সি ওইনা লেনবা য়াগনি ।

ORGAN DEVELOPER
করিগুম্বা অদোমনা অদোমগী লিঙ্গা চাওবা অমসুং শাংবা হেনগৎহনবা পান্নবদি চানবীদুন মফম আসিদগী মেছিন লৈবিয়ু । মেছিন শিজিন্নবনা লিঙ্গাগী মশল কনখৎহল্লি অমদি চাওবা শাংবা হেনগৎহল্লি ।

FEMALE SEXUAL PROBLEM
নুপীগী ফিজৌ চৎপা, থাগী খোঙকাপ চাং নাইদবা অদুগা চাং হেন্না নৎত্রগা ৱাৎনা চৎপা, মনম নমথিবা হকচাং মনুংদা হাক্কৎচবা, ফুরি থুংবা, নাই চাবা অমদি অতৈ লায়নাশিং অসি অথুবা মতমদা ফহনবা ঙম্রে।

BREAST PROBLEM
ঐখোয়গী মেদিসিননা অদোমগী অপীকপা অমসুং চোম্ববা মখলগী ব্রেষ্টপু হেক য়েবদা ফজবা পুক্লিং চিংশিন্নিংঙাই ওইবা অমসুং মপুং মরৈ ফানা থম্নবগীদমক ঙসিমক লাকপীদুনা ব্রেষ্ট ওইলমেন অমদি হিদাক শিজিন্নবীয়ু ।

WHITE PATCHES (অঙৌবা পকপা)
অঙৌবা পকপশিংগীদমক থোইনা ৱানিংঙাই লৈত্রে। থুনা ফহনবা ঙ্গ্রবা ইঞ্জেক্সনসু লৈজরে। অদোমগী অঙৌবা পকপা লৈরবদি লোৎশিনদুনা থম্বীশন্ন অথুবা মতমদা লাকপীদুনা Dutta Clinic তা তান্নবীয়ু । উরিং, মাহিং, স্লিন, এজমা, ফি লাইকোই অমদি অমুবা দাগফমসু ফহনবা ঙম্মী।

DIABETES PROBLEM
দাইবেটিসকী লায়না লৈরবদি ব্রেট চাং হন্থরক্লনি অদুগা সেক্লকি মপাঙ্গল শোনথরক্লনি অদুনা ঐখোয়গী হিদাকশিং শিজিন্নবীরবদি দাইবেটিসকী চাং নোম–নোমগী হন্থরক্লনি অদুগা সেক্লকী পরার নোম–নোমগী কনখৎলক্লনি।

HAIR PROBLEM
শম কেনবা পোক য়োবা শমজাবী অসিনচিংবা লায়নাশিং কোক্তা তৈনবা থাউ অমদি অতোপ্পা হিদাক খরা শিজিন্নরবদি শম কেনবা হন্থরক্লনি, অনৌবা শম য়োগৎলক্লনি অমসুং পোক্কী মচু ওক্লক্লনি ।

PILES (BLOODY/NON BLOODY) AND GASTRIC
নুংশং দি তাবা, চাথৎপা, পোন্না হাকৎচবা, নুংশং কক্লাই অসিনচিংবা নুংশগী মথলশিং অসি ওপরেসন তৌদনা হিদাক শিজিন্নরগা ফহনবা ঙম্রে।
পুক নুংশিৎ কাবা, চাবা তুমদবা, চানিং থক্লিংবা পোক্তবা পুক নাবা, খোঙ হাম্বা নুংঙাইতবা অসিগীদমক্তসু ঐখোয়গী হিদাক্লা অথুবা মতমদা ফহনবা ঙম্মী ।

EAR PROBLEM
না তাবা ৱাৎপা, নাকোং ঙংদুনা লৈবা হান্না করিসু তৌরমদবা নাকোংদা তাবগী চাং হন্থরকপা অমদি অতোপ্পা মখলগী লায়নাশিং ফহনবা ঙম্রে। অমুক্তং লাকপীরগা তান্নবীয়ু ।

JOINT PAIN
তাং তাং চিকপা, খ্বাং নাবা, খোঙ খুৎ শিথবা, মশল নাবা খুৎ হাইগৎপা ঙমদবা অজমা, লোক খুবা, মীহন কাহেন্না য়েংবা, শ্বর ফুনগৎপনচিংবগীদমক রাবীরক্লনু অথুবা মতমদা লাকপীদুনা তান্নবীয়ু ।

ASTHMA
শ্বর হোনবা নুংঙাইতবা, নাবনচিংবা লায়না কয়ানু মরু ফুক্লু ফহন্নবা ঐখোয়গী হিদাক শিজিন্নবীয়ু।

WEIGHT GAIN
চহি মতাং অমদা হেক্তা লৈবা নুপামচা নত্রগা নুপীমচা মশাগা চান্নদবা মওংদা ময়াং কংবা মশা পাবা রেট য়াওদবা মদুগীদমকসু ঐখোয়গী হিদাক্লা ফহনবা ঙম্মী ।

য়ু করম্না থাদোক্লনি
য়ুদা লায়ুদুনা লৈরবা মীওইশিংদা মশা খঙহন্দনা ঐখোয়গী হিদাক পীজবা তারবদি অদোমগী ইমুং মনুং হরাও–নুংঙাইবা হায়বদো হঞ্জিল্লক্লনি । মহাক শোইননা য়ু থাদোকপা ঙমগনি ।

DUTTA CLINIC
Regd. No. 21229
Khoyathong Christian Literature House Building
Thangal Bazar Road, Khoyathong Imphal.

Unique Education CBSE
meitei mayek
Estd.2007
The first CBSE & ICSE Coaching Centre at Imphal.

6-months Foundation for CBSE IX & X
5-months Foundation CBSE XI & XII Sc.
Vacation Course for Navodaya & Outsiders
3-months Advanced Course for CBSE XI Sc.
Class Timing
Morning : 5:00 to 7:00 am
Evening : 4:30 to 7:30 pm
Hostel for girls
24 Hr. Running water & Light
Attached Bathroom. Hygenic food
Free internet facility
Walkable distance to all coaching
Free mathematics class 9 to 12
Class on 02-April
Van Service Available / Sega Road Konjeng Hazari Leikai. Opp Sangai Express