সব-জুনিয়ার গার্লস ইন্টর দিষ্ট্রিক্ট ফুটবোল টুর্নামেন্টগী ৱিন্নর ইম্ফাল ইষ্টনা ওইখ্রে

জুনিয়ার গালর্সগী অহানবা মেটচতা ইম্ফাল ৱেষ্টনা ককচিংবু গোল ৬-১ দা থোইখ্রে

ৱিন্নর ওইস্রবা ইম্ফাল ইষ্ট দিষ্ট্রিক্টফুটবোল এসোসিয়েসনগী টিম (ওই) রন্নর্স অপ ওইস্রবা ককচিংগী টিমনা ট্রোফি লৌখিবা

ইম্ফাল, এপ্রিল ৫ : ইম্ফাল ইষ্ট দিষ্ট্রিক্ট ফুটবোল এসোসিয়েসনা অনিশুবা লেগকী মেটচতসু দিষ্ট্রিক্ট স্পোর্টস এসোসিয়েসন ককচিংবু গোল ৮-০ দা মায়থিবা পীরগা ১২ শুবা সব জুনিয়ার গার্লস ইন্টর দিষ্ট্রিক্ট ফুটবোল টুর্নামেন্ট ২০১৪-১৫ গী ৱিন্নর ওইস্রে।

১৪ শুবা জুনিয়ার গার্লস ইন্টর দিষ্ট্রিক্ট ফুটবোল টুর্নামেন্টগী অহানবা মেটচতা ইম্ফাল ৱেষ্ট দিষ্ট্রিক্ট ফুটবোল এসোসিয়েসননা দিষ্ট্রিক্ট স্পোর্টস এসোসিয়েসন ককচিংবু গোল ৬-১ দা মায়থিবা পীস্রে।

ওল মণিপুর ফুটবোল এসোসিয়েসনা শিন্দুনা থা অসিগী ৩ দগী টিম অনিখক্তা শরুক য়াদুনা আর্টিফিসেল টর্ফ গ্রাউন্দ খুমন লম্পাক্তা দবল লেগ বেসিসতা চথরকখিবা ১২ শুবা সব জুনিয়ার গালর্স ইন্টর দিষ্ট্রিক্ট টুর্নামেন্টগী ঙসি শান্নখিবা অনিশুবা লেগকী মেটচতসু গোল ৮-০ দা মায়থিবা পীরগা ৱিন্নর ওইখিবনি। অহানবা লেগকী মেটচতসু ইম্ফাল ইষ্ট ফুটবোল এসোসিয়েসননা দিষ্ট্রিক্ট স্পোর্টস এসোসিয়েসন ককচিংবু গোল ১০-১ দা মায়থিবা পীখিবনি।

অনিশুবা লেগকী শান্নখিবা মেটচ অদুগী ইম্ফাল ইষ্ট দিষ্ট্রিক্ট ফুটবোল এসোসিয়েসনগী গোলশিং অদু দব্রিয়ু কনচনা মরি(৭, ১৮, ২০ অমদি ২২) শুবা মিনিচতা, ও লমঙানবীনা অনি (২৭ অমদি ৩৪) শুবা মিনিটতা, টি ঐস মাঙ্গোলঙানবী অমদি পি ঐস অশিলানা মথংশিংনা ৯ অমসুং ১৫ শুবা মিনিটতা অমমম চনখিবনি। কে অজিৎ, এস ওনিল, দব্রিয়ু প্রিপ্রসেন অমদি টি রঞ্জিতানা মেটচ অদু কন্দক তৌখি।

ৱিন্নর ওইস্রবা ইম্ফাল ইষ্ট দিষ্ট্রিক্ট ফুটবোল এসোসিয়েসনগী মহৎ শিন্দুনা শরুক য়াখিবা শায়রেইশিং অদুদি এস ঐচ মোনিকা দেবী, কে ঐচ অনিতা দেবী, পি ঐচ অশিলা দেবী, রাই হেন্থোই দেবী, পি ঐচ সনাথোকপী দেবী, এল সুরবলা, থ্রেসি মোইরাংথেম, কে ঐচ নিরমলা, ও লমঙানবী, দব্রিয়ু কনচন, সি ঐচ সঞ্জিনা, এম রোসিবিনা অমদি এন সনানি।

কোচ অমদি মেনজেরনা এস মনিতোম্বী দেবী অমসুং টিএচ ওজিৎ সিংহ না ওইখি।

দিষ্ট্রিক্ট স্পোর্টস এসোসিয়েসন ককচিংগী মহৎ শিন্দুনা শরুক য়াখিবা শায়েরেইশিংদি এন শংবান্নবী দেবী, এন তম্থা চনু, এ নাওবী দেবী, এল লানলেবী চনু, কে য়োনিকা দেবী, এন প্রিয়াঙ্কা দেবী, য়ু লক্ষ্মী দেবী, এস ঐচ মেকোলা দেবী, সি ঐচ সোফিয়া দেবী, টি ঐচ প্রামেশ্বোরী দেবী, টি ঐচ লিম্থোই চনু, এন পুর্নিমা দেবী, য়ু পুম্পারানি দেবী, কে ঐচ কল্পনা দেবী, এম সিলেজা দেবী, য়ু রত্না দেবী, এস ঐচ লাংলেন দেবী অমদি আই সয়া দেবীনি।

কোচ অমদি মেনেজরনা টি ঐচ খুঙ্গাঙানবী চনু অমসুং রাই হেমোলতানা ওইখি।

১৪ শুবা জুনিয়ার গালর্স ফুটবোলগী ইম্ফাল ৱেষ্ট দিষ্ট্রিক্ট ফুটবোল এসোসিয়েসন অমদি দিষ্ট্রিক্ট স্পোর্টর্স এসোসিয়েসন ককচিংনা শান্নখিবা অহানবা মেটচ অদুগী ইম্ফাল ৱেষ্ট দিষ্ট্রিক্ট ফুটবোল এসোসিয়েসন এসোসিয়েসনগী গোলশিং অদু এন রতনবালানা মরি (১৫, ২৪, ৫০ অমদি ৫৮) শুবা মিনিটতা, এ রোজা অমদি রাই হেমোলতানা মথংশিংনা ৩৭ অমসুং ৪৩ শুবা মিনিটতা অমমম চনখিবনি। দিষ্ট্রিক্ট স্পোর্টর্স এসোসিয়েসন ককচিংগী অমত্তা ঙাইরবা গোল অদু ঐচ দয়ানা ১৭ শুবা মিনিটতা চনখিবনি।

টি রঞ্জিতা, ঐচ অমর্জিৎ, টি প্রেমজিৎ অমদি এস ওনিলনা মেটচ অদু কন্দক তৌখি।

অনিশুবা মেটচ তাং ৭ গী নুংথিল পুং ২ দা ইম্ফাল ৱেষ্ট দিষ্ট্রিক্ট ফুটবোল এসোসিয়েসননা ইম্ফাল ইষ্ট দিষ্ট্রিক্ট ফুটবোল এসোসিয়েসনগা শান্নগনি।

ইষ্টর্ন কলা বিদ্যা নোংমৈবুংনা ইম্ফাল ইষ্ট দিষ্ট্রিক্ট থাং-তাগী ওভর ওল টিম চেম্পিয়ন ওইখ্রে

ওভর ওল চেম্পিয়ন ওইস্রবা ইষ্টর্ন কালা বিদ্যা থাং-তা নোংমৈবুংগী টিমনা ট্রোফি লৌখিবা

ইম্ফাল, এপ্রিল ৫ : ইষ্টর্ন কলা বিদ্যা থাং তা নোংমৈবুংনা গোল্ড ১৭, সিলভর ১৩ অমদি ব্রোঞ্জ ৮ য়াওনা পুম্না মেদল ৩৮ ফলগা ১১ শুবা ইম্ফাল ইষ্ট দিষ্ট্রিক্ট থাং-তা কম্পিতটিসন ২০১৫ গী ওভর ওল টিম চেম্পিয়ন ওইস্রে। কংলৈপাক থাং-তা কলচরেল একাদেমী লাইরেকয়েংবম লৈকাইনা গোল্ড ১৬, সিলভর ৮ অমদি ব্রোঞ্জ ৩ য়াওনা পুম্না মেদল ৩২ ফলগা ৱররর্স অপ তাগ্রে।

কংলৈপাক থাং-তা কলচরেল একাদেমী লাইরেকয়েংবম লৈকাই অমদি ইষ্টর্ন থাং-তা ওগনাইজেসন অনিনা থুৎশ্নরগা ঙরাদগী হৌদুনা লাইরিকয়েংবম অরাং লৈকাই কম্যুনিটি হোলদা চথরকখিবা থাং-তা কম্পিটিসন ঙসি লোইশিনস্রে।

য়ুনিট ১৪ গী নুপা অমদি নুপী শান্নরোই ২৭৪ না শরুক য়াখিবা কম্পিটিসন লোইশিনবগী থৌরমদা লাইফম খুন্নৌগী জিলা পরিষদ পি সুন্দর সিংহ, থাং -তা ফেদরেসন ওফ ইন্দিয়াগী প্রসিদেন্ট ঐচ প্রেমকুমার সিংহ অমদি লাইরিকয়েংবম লৈকাই জি পি গী প্রধান এস সোমোরজিৎ সিংহনা মথংশিংনা চিফ গেষ্ট, প্রসিদেন্ট অমদি গেষ্ট ওফ ওনর ওইদুনা মকোক মথং তাম্রবা শান্নরোইশিংদা মনা মথুমশিং য়েন্থোকখি।

সব-জুনিয়ার বোইজ ফুয়বা অহানবগী কেজি ২৫গীদা পরি ইমোম শিন্দম শঙ পাঁঙ্গেগী এল নেপোলিয়ানানা গোল্ড, শঙ অসিমক্কী য়ু নেলসন সিংহ অমদি দব্রিয়ু নিরঞ্জন সিংহনা সিলভর অমসুং ব্রোঞ্জ লৌখি।

কেজি ২৯ গীদা ইষ্টর্ন কালা বিদ্যা থাং-তা নোংমৈবুংগী এন জি নোংপোক পাখনা গোল্ড, পারি ইমোম শিন্দম শঙ গী এন বোবি সিংহ অমদি লুহর অকা শর্ম্মনা সিলভর অমসুং ব্রোঞ্জ লৌখি। কেজি ৩৩ গীদা ইষ্টর্ন কালা বিদ্যা থাং-তাগী নোংমৈবুংগী এন য়াইফবা সিংহ অমদি এম মিনিকেটন মৈতৈনা গোল্ড অমসুং সিলভর লৌখিবগা লোয়ননা মিশা হৈঙাংগী এন অলবট সিংহনা ব্রোঞ্জ লৌখি। কেজি ৩৭ গীদা পারি ইমোম শিন্দম শঙগী খেতাজিৎ সোরাইসম, এন প্রসান্ত সিংহ অমদি টি ঐচ লমঙানবনা গোল্ড, সিভলর অমসুং ব্রোঞ্জ লৌখি। কেজি ৪১ গীদা কংলেপাক থাং-তা কলচরেল একাদেবী লাইরিকয়েংবম লৈকাইগী এন সিন্থম মৈতৈ না গোল্ড অমদি ইষ্ট কালা বিদ্যা থাং-তা নোংমৈবুংগী ঐচ জেমস মৈতৈনা সিলভর লৌখি।

কেজি ৪৫ গীদা মিশা হৈঙাংগী এন ইশ্বরচন্দ্র সিংহনা গোল্ড, ইষ্টর্ন কালা বিদ্যা থাং-তা নোংমৈবুংগী মোনোরঞ্জন অমদি জেটলি লিকমাবমনা সিলভর অমসুং ব্রোঞ্জ লৌখি।

কাঙলুপ অসিগী ফুয়বা অনিশুবগী কেজি ২৫ গী হরাওরৌগী দব্রিয়ু রেগান সিংহ, ঐচ প্রিয়োকুমার অমদি টি ঐচ বিদ্যাসাগরনা মথংশিংনা গোল্ড, সিলভর অমসুং ব্রোঞ্জ লৌখি।

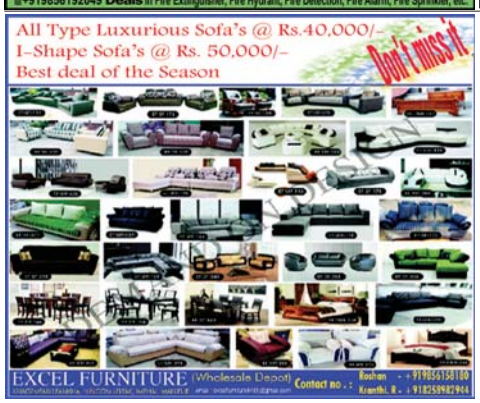

মাস্তর এঠলেটিক টিম ইম্ফাল থাদোক্লগনি

ইম্ফাল, এপ্রিল ৫ : হিমাচল প্রদেসগী বর্ম্মশালাদা থা অসিগী ১৬ তগী ১৯ ফাওবা পাঙথোক্ত দৌরিবা ৩৬ শুবা নেসনেল মাস্তর এঠলেটিক চেম্পিয়নসিপ ২০১৫ দা শরুক য়াগদৌরিবা মণিপুরগী মাস্তর এঠলেটিক টিম থা অসিগী ১০ গী অয়ুক পুং ৮.৩০ তাবা মতমদা চিংমৈরোং খোঙনাং কারক এম বি সি মমাংদগী ইম্ফাল থাদোক্লগনি হায়না মণিপুর মাস্তর এঠলেটিক এসোসিয়েসননা প্রেসতা থাদোরকপা চেরোল অমা খঙহলক্লি।

চেরোল অসিনা মখা তারদুনা চেম্পিয়নসিপ অসিদা শরুক য়াগদৌরিবা এঠলেটশিংনা থা অসিগী ৮ গী মমাংদা ওফিসিয়েলশিংদগী অকুপ্পা মরোল খঙলবসু য়াগনি হায়রি।

নোংনা মরম ওইরগা ফাইনেল মেটচ শান্নখিদ্রে

ইম্ফাল, এপ্রিল ৫ : স্পোর্টস টুর্নামেন্ট ২০১৫ গী ঙসি শান্নগদবা ফাইনেল মেটচ নোংনা মরম ওইরগা শান্নখিদ্রে।

ফাইনেল মেটচ অসি এন রাই ডি এ নাউরেম অমদি আই জি ও ওইনামনা শান্নগদবনি। করন্না মঙমদা ফাইনেল মেটচ অসি শান্নগদগে হায়বা খঙবা ঙমম্রি।

লল্লাই অমদি অন্দ্রো ফুটবোল য়েথোকখ্রে

ইম্ফাল, এপ্রিল ৫ : ব্রাইট ষ্টার য়ুনিয়ন নোংপোক ককচিংনা শিন্দুনা মমাং থাগী ২২ দগী টিম ২১ না গ্রুপ তরেংতা শরুক য়াদুনা ইবুবৌ খঙ্গাংবা লম্পাক্তা চথরকখিবা লল্লাই অমদি অন্দ্রো কেন্দ্র ভিলেজ রাইজ মেস ওপন ৭ এ-সাইদ ফুটবোল টুর্নামেন্ট ২০১৫ গী প্রি-ক্লাটর ফাইনেলগী মেটচ মরি নোং-চিংগী ফিতম ফত্তবদগী য়েথোকখ্রে। লেমহৌরিবা মেটচ মরি অসি অনৌবা মতম অমা লেপ্লবা মতুং শান্নগনি।

হৌজিক ফাওবদা ক্লাটর ফাইনেল চঙ্গবা টিমশিং অদুদি রাই দি সি এল (এ) পুংদোবম, ই য়ু এস সি টেহৌ, এন ই রাই ও শঙ্গেনবম অমদি বি এস য়ু (এ) নোংপোক ককচিংনি।

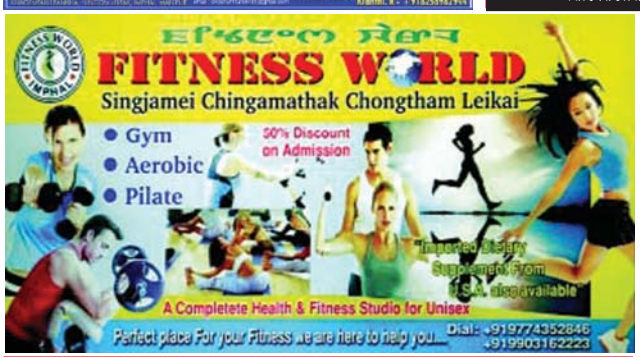

Printed and Published by Waikhom Meghachandra Singh on behalf of Nongpok Publishers Pvt.Ltd from Sega Road, Konjeng Hazari Leikai, Imphal West, Imphal-795001, Manipur. Printed at Advance Printers, Sega Road, Konjeng Hazari Leikai, Imphal West, Imphal-795001, Manipur. Editor: **H. Achouba Sharma,** RNI Registration No. 31350/ 77; Tel # 2459064, *e-mail : sanaleibakdaily@yahoo.com, sanaleibakdaily2008@gmail.com*