৬শুবা অম্ফা সেনিয়ার ব্রুমেন্স ফুটবোল লীগ বি এম সিংহ ত্রোফি হৌখ্রে

মণিপুর পুলিস মায় পাকখ্রে,ই এস য়ু অমদি কৃপ্সা দ্রো ওইখ্রে

ই এস য়ু অমদি কৃপ্সানা শান্নখিবা মেটচশী মতাং অমা (ওই) অম্ফাগী প্রাসিদেন্ট পি রঘুমনি সিংহনা শান্নরোইশিং খুৎ শোক্লুদুনা টুর্নামেন্ট হৌদোকখিবা

ইম্ফল, এপ্রিল ২ : ওল মণিপুর ফুটবোল এসোসিয়েসন(অম্ফা)না শিন্দুনা ঙসিদগী অফিফিসিয়েল টর্ফ গ্রাউন্দদা টিম মঙানা শরুক য়ারগা ৬শুবা অম্ফা সেনিয়ার ব্রুমেন্স ফুটবোল লীগ ফোর বি এম সিংহ ত্রোফি ২০১৪-১৫ ঙসিদগী হৌখ্রে। অহৌবা নুমিত্তা শান্নখিবা মেটচশিংদা মণিপুর পুলিস স্পোর্টস ক্লব (এম পি এস সি)না য়ুঠ রেলফিয়ার ক্লব (রাই দরিয়ু সি) লংখবালবু গোল ৫-১ দা মায়থীবা পীখ্রে। ইষ্টন স্পোর্টিং য়ুনিয়ন (ই এস য়ু) রাখ্রে অমদি কাঙচুপ রোড য়ং ফিজিকেল স্পোর্ট স এসোসিয়েসন(কৃপ্সা) নাওরেমখোং গোল ১-১ দা ত্রো ওইখ্রে। টুর্নামেন্টে অসি ওল মণিপুর ফুটবোল এসোসিয়েসনগী প্রাসিদেন্ট পি রঘুমনি সিংহনা হৌদোকখি।

এম পি এস সি অমদি রাই দরিয়ু সিনা শান্নখিবা অহান্না মেটচ অদু এম পি এস সিনা য়াম্না হেন্না বোল পায়দুনা শান্নখি।

হাল্ফকী মতম লোয়বা ফাওবদা এম পি এস সিনা গোল ২-১ দা মাঙজিল থাখি। এম পি এস সিগী গোলশিং অদু এন জি বালানা ২৭,৪৪,৪৮ অমসুং ৬৬শুবা মিনিত্তা গোল মরি অমদি চীমচীম সর্তোনা ৩৯শুবা মিনিত্তা অমা চনখিবনি। রাই দরিয়ু সিগী অমত্তা ঙাইরবা গোল অদুনা রোজা দেবীনা ২৮শুবা মিনিত্তা চনখিবনি। ঐচ অমর্জিৎ, রাই ইঙোবী, টি রঞ্জিৎতা অমদি পি ঐচ লম্থোইবনা মেটচ অদু কন্দক তৌখি।

মায় পাকখিবা এম পি এস সিগী শান্নরোইশিং অদুদি ও রোসনি দেবী, এন গঙ্গা দেবী, কে ঐচ সোনি দেবী, এস ইবেয়াইমা দেবী, এ রোমি দেবী, ঐচ থোই দেবী, ঐচ বিজয়া দেবী, এল ইতারনি দেবী, দরিয়ু রবারনি দেবী, কে তম্পাকইলেমা দেবী, এন কিমি দেবী, ও বেমবেম দেবী, এ সখিতোম্বী দেবী, এন চনচন দেবী, এস প্রামোদিনি দেবী, এন জি বালা দেবী, এম বেমবেম দেবী, এস তেজিবালা দেবী, চীমচীম সর্তো অমদি সহিদ বুঙ্গেরানি।

রাই দরিয়ু সিগী শান্নরোইশিং অদুদি বিন্দিয়ারনি দেবী, সি ঐচ বসন্তি দেবী, এল ভিজোরিয়া দেবী, এস মীরা দেবী, কে এস ঐচ চাওবা দেবী ,এন জি অনিবালা দেবী , পি ঐচ বিনা দেবী, এন সুমিলা দেবী, এস রিনা রাই দেবী, রোজা দেবী, ই দেবলা দেবী, কে ঐচ রিতা দেবী, এস ঐচ বন্তি দেবী, পি ঐচ ইচল দেবী, এস দিনেশ্বরি দেবী, বোরকৈন্যা দেবী, এস য়াইফবী চনু, অনিতা দেবী, রাই লক্সমি দেবী অমদি সি ঐচ বীনোমালা দেবীনি।

ই এস য়ু অমদি কৃপ্সানা শান্নখিবা মেটচতা টিম অনিনা অহান্না হাক্ফতা গোল ১-১ চান্নদুনা মান্নদা লৈখিবগা লোয়ননা অনিশুবা হাক্ফতদি মখা তানা গোল অমত্তা চান্নবা ঙম্নবদগী দ্রো ওইখ্রেনি।

ই এস য়ুগী গোলনা ৪শুবা মিনিত্তা ললম হাওকিপ্তা অমদি কৃপ্সাগী দ্রো ওইহনখিবগী গোলনা ও রোসনি দেবীনা ৮শুবা মিনিত্তা চনখিবনি। কৃপ্সাগী দি গ্রেন্তা রেফরিনা ৪৬শুবা মিনিত্তা য়েলো কার্দ অমা পীখি। পি ঐচ লম্থোইবা, অজিৎ, রাই ইঙোবী অমদি রঞ্জিৎতানা মেটচ অদু কন্দক তৌখি। ই এস য়ুগী শান্নরোইশিং অদুদি ই পাম্থোই চনু, জি রবারনি দেবী, কে ঐচ সুরবালা দেবী, রেবিকা ওইনাম, ঐচ মেরি দেবী, কে তোনি দেবী, কে ঐচ মোনোরামা দেবী, টি রঞ্জিৎতা দেবী, এম মন্দাকিনি দেবী, টি ঐচ উমাপতি দেবী, কে এস ঐচ মার্গরেট দেবী, টি ঐচ রোমি দেবী, ললম হাওকিপ, আই প্রামেশ্বরি দেবী, এল ইরানি দেবী, রাই প্রেমি দেবী, দরিয়ু কেন্দ্রাপতি দেবী অমদি সি ঐচ মায়পাকপী চনুনি।

কৃপ্সাগী শান্নরোইশিং অদুদি এম লিম্থোইঙম্বী দেবী, এল মাধবী দেবী, ও রোসনি দেবী, দরিয়ু লিম্থোইঙম্বী দেবী, এম থাহেম্বী দেবী, রাই চন্দ্রজিনি দেবী, এল অসারনি দেবী, টি ঐচ কৈন্যাকুমরি চনু, এল রতনবালা দেবী, ই বিন্দিয়ারনি দেবী, দি প্রেস, কে ঐচ জুবিনা দেবী, কে পিঙ্কি চনু, ঐচ সুনিতা দেবী, রাই হেমোলাতা দেবী, এস রঞ্জনা চনু, দরিয়ু রঞ্জিবালা দেবী, কে ঐচ উরমিলা দেবী, আর কে জম্নকিবালা দেবী অমদি প্রেমি চীরুনি।

২শুবা সব-জুনিয়ার বোইজ ভোল্লিবোল টুর্নামেন্টগীঃ

সেমি ফাইনেল লাইন অপ লোইখ্রে

ইম্ফল, এপ্রিল ২ : স্পোর্টস একাডেমি রাখ্রে কোংবনা শিন্দুনা শৌদোংপুং লম্পাক্তা চথরিবা ২শুবা সব-জুনিয়ার বোইজ ভোলিবোল কেস প্রাইজ টুর্নামেন্ট ২০১৫গী সেমি ফাইনেল লাইন অপ লোইখ্রে।

অহান্না সেমি ফাইনেলদা হয়েং অয়ুক্কী পুং ৮ দা এন রাই ভি এ নাওরেমগা কে এল রাই এ নম্বোল খোরি লৈকাইগা অমদি অনিশুবা সেমি ফাইনেল মেটচনা আই জি ও ওইনামগা রাই এম দি ও(এ) হৈরাঙোইথোংগা নুংথিলগী পুং ২ দা শান্নগনি।

ঙসি শান্নখিবা ক্বার্টর ফাইনেলগী মেটচশিংদা এন রাই ভি এ নাওরেম্না এস য়ু দরিয়ু সি ইরেংবম্বু সেট ৩-০(২৫-১৮,২৫-১৭,২৫-১৫)দা, কে এল রাই এ নম্বোল খোরি লৈকাইনা য়ু সি লাইফ্রাকপম্বু সেট ৩-১ (২৫-১০,২১-২৫,২৫-১৭,২৫-১৪)দা, রাই এম দি ও (এ) হৈরাঙোইথোংনা কে রাই ভি এ খোইজুমানবু সেট ৩-২(২৬-২৪,২২৫-১৬,১০-২৫,২৩-২৫,১৫-১৩)দা অমদি আই জি ও ওইনাম্না রাই এম দি ও(বি) হৈরাঙোইথোংবু সেট ৩-০(২৫-২১,২৬-২৪,২৫-২০)দা মায়থীবা পীরগা সেমি ফাইনেল চথবিনি।

রাই এম দি ও(এ) হৈরাঙোইথোংঃ অমদি কে রাই ভি এ খোইজুমান্না শান্নখিবা ক্বার্টর ফাইনেল মেটচগী মতাং অমা

লম্লাই অমদি অন্দ্রো কেন্দ্র ফুটবোল টুর্নামেন্ট

রাই দি সি এল অমদি ই য়ু এস সি ক্বার্টর ফাইনেল চংখ্রে

ইম্ফল, এপ্রিল ২ : রাইট ষ্টার য়ুনিয়ন নোঙপোক ককচীংনা শিন্দুনা ইবুংথৌ খঙাংবা লম্পাক্তা চথরিবা লম্লাই অমদি অন্দ্রো কেন্দ্র ভিলেজ রাইজ মেন্স ওপন ৭-এ সাইদ ফুটবোল টুর্নামেন্ট ২০১৫গী প্রি ক্বার্টর ফাইনেলগী মেটচশিং ঙসিদগী শান্নবা হৌখিবগা লোয়ননা রাই দি সি এল (এ) পুংদোংবম অমদি ই য়ু এস সি তেলৌ ময় পাক্লগা ক্বার্টর ফাইনেল চংখ্রে।

অহান্না গ্রাউন্দদা শান্নখিবা প্রি ক্বার্টর ফাইনেল মেটচতা রাই দি সি এল(এ) পুংদোংবম্না ও রাই এস দরিয়ু সি ওকসুবু গোল ৯-৪ দা মায়থীবা পীখি। রাই দি সি এল (এ)গী গোলশিং অদু ঐচ তেলহৈবানা তরুক (৬,১৫,২০,২৭,২৮ অমদি ৩৮)শুবা মিনিত্তা, ও প্রামেশ্বরনা অনি(১৭ অমদি ২৫)শুবা মিনিত্তা অমদি এন বিনোদখানানা ৮শুবা মিনিত্তা অমা চনখিবনি। ও রাই এস দরিয়ু সিগী গোলশিং অদুনা রাই নাওচা,এম হিমেন,দরিয়ু অমুজাও অমদি এন প্রেমচান্দনা মথংশিংনা ৩৫,৪০,৪৫ অমসুং ৪৩শুবা মিনিত্তা অমমম চনখিবনি।

অনিশুবা গ্রাউন্দদা শান্নখিবা মেটচতনা ই য়ু এস সি তেলৌনা বি এস য়ু (বি) নোঙপোক ককচীংবু গোল ১৪-৩ দা মায়থীবা পীখি। ই য়ু এস সিগী গোলশিং অদু এন জি জিতেননা তরেং (২০,৩৭,৩৯,৪৫,৪৬,৪৯ অমদি ৫০)শুবা মিনিত্তা, এল গুনিন্দ্রোনা অহুম (১১,১৩ অমদি ১৮)শুবা মিনিত্তা, কে কিরয়া অহুম (২৫,৪২ অমদি ৪০)শুবা মিনিত্তা অমদি কে ইবোতোম্বানা ৫২শুবা মিনিত্তা অমা চনখিবনি।

বি এস য়ু (বি)গী গোলশিং অদুনা এল রাজেস এস সুরচান্দবী অমদি পি রোসম্না মথংশিংনা ৩,২৮ অমসুং ৩৫ শুবা মিনিত্তা অমমম চনখিবনি। হয়েং এন এন সি কে নোংথুনগা নেয়ো শঙ্গেনবমগা অমদি টি রাই সি থয়োংগা বি এস য়ু (এ) নোংপোক ককচীংগা শান্নগনি।

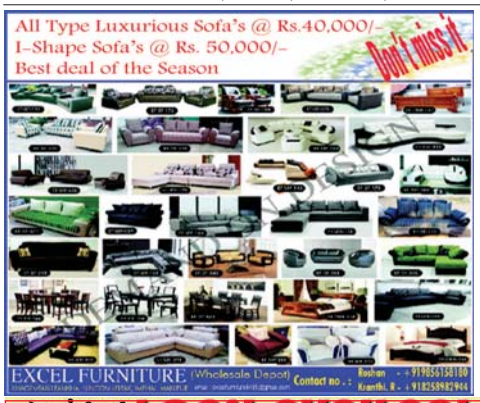

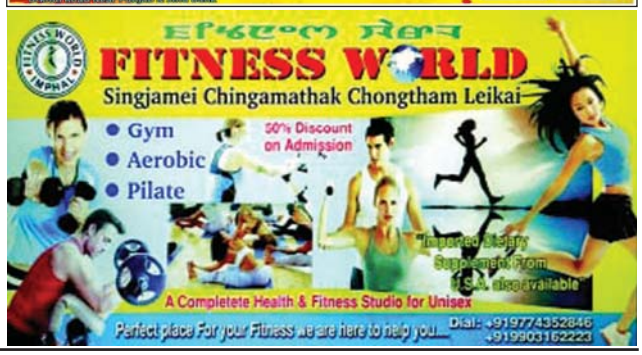

Printed and Published by Waikhom Meghachandra Singh on behalf of Nongpok Publishers Pvt.Ltd from Sega Road, Konjeng Hazari Leikai, Imphal West, Imphal-795001, Manipur. Printed at Advance Printers, Sega Road, Konjeng Hazari Leikai, Imphal West, Imphal-795001, Manipur. Editor: **H. Achouba Sharma,** RNI Registration No. 31350/ 77; Tel # 2459064, *e-mail : sanaleibakdaily@yahoo.com, sanaleibakdaily2008@gmail.com*