৩১শুবা ষ্টেট লেভেল পোলো টুর্নামেন্ট ২০১৫

খুরাই (বি) অমদি তেকচম পোলো ক্লব মায় পাকখ্রে

তেকচম পোলো ক্লব অমদি কে এম এম আর এস (সি)না শান্নখিবা মেটচ (ওই) খুরাই পোলো ক্লব (বি) অমদি থৌবাল পোলো ক্লব (বি) না শান্নখিবা মেটচ

ইম্ফাল, এপ্রিল ১ : ইম্ফালগী মপাল কাঙজেবুদা চথরিবা ৩১শুবা ষ্টেট লেভেল পোলো টুর্নামেন্ট ২০১৫গী ঙসি শান্নখিবা মেটচশিংদা খুরাই পোলো ক্লব (বি)না থৌবাল দিষ্ট্রিক্ট পোলো ক্লব(বি)বু পাঙ্গল ৬-১ দা অমদি তেকচম পোলো ক্লব ক্লবনা কে এম এম আর এস (সি)শিংজেমৈবু পাঙ্গল ৯-১ দা মায়থীবা পীখ্রে।

ওল মণিপুর পোলো এসোসিয়েসন্না শিন্দুনা চথরিবা টুর্নামেন্ট অসিগী ঙসিগী অহায়া গ্রাউন্দদা খুরাই পোলো ক্লব (বি) অমদি থৌবাল দিষ্ট্রিক্ট পোলো ক্লব (বি)না শান্নখিবা মেটচ অদুগী খুরাই পোলো ক্লব (বি) গী পাঙ্গল ডরুক অদু অহায়া অমদি অহুমশুবা চকরদা ২/২ অনিশুবা অমদি মরিশুবা চকরদা অমমম চনখিবনি। থৌবাল দিষ্ট্রিক্ট পোলো ক্লব (বি)গী পাঙ্গল অদুনা অহুমশুবা চকরদা চনখিবনি।

খুরাই পোলো ক্লব (বি)গী অহায়া চকরগী পাঙ্গল অনি অদু কে রোমিওনা ১.৪৬ সেকেন্দ অমদি ৪ শুবা মিনিত্তা অনি,২শুবা চকরগী ২.১৫ সেকেন্দদা টি ঐচ প্রেমকুমারনা অমা ৩শুবা চকরগী ৩.২৮ অমদি ৭.১৩ সেকেন্দদা টি ঐচ প্রেমকুমার অমদি সি ঐচ প্রেমজিৎনা অমমম অমসুং ৪শুবা চকরগী ২০শুবা সেকেন্দদা সি ঐচ প্রেমজিৎনা অমগা চনখিবনি।

থৌবাল দিষ্ট্রিক্ট পোলো ক্লব (বি)গী অমত্তা ঙাইরবা পাঙ্গল অদুনা ৩শুবা চকরদা কে ঐচ মোরান্বানা ৬.৩২ সেকেন্দদা চনখিবনি। সি ঐচ অজিৎ অমদি এন প্রাবিন্না মাউন্টেট অম্পায়ার ওইদুনা মেটচ অদু কন্দক তৌখি।

অনিশুবা গ্রাউন্দদা তেকচম পোলো ক্লব অমদি কে এম এম আর এস (সি) শিংজেমৈনা শান্নখিবা মেটচ অদুগী তেকচম পোলো ক্লবকী পাঙ্গলশিং অদু অহায়া চকরদা ৩, ২শুবা চকরদা ২ অমদি ৩শুবা চকরদা ৪, চনখিবনি। কে এম এম আর এস (সি)গী পাঙ্গল অদুনা অহায়া চকরদা চনখিবনি।

তেকচম পোলো ক্লবকী অহায়া চকরগী পাঙ্গল ৩ অদুনা কে ঐচ তোম্বী ,এস সাদানন্দা অমদি এস ধনেশ্বরনা মথংশিংনা ১.৩১, ২.৩৯ অমসুং ৭.১২ সেকেন্দদা চনখিবনি।

অনিশুবা চকরগী পাঙ্গলশিং অদুনা এস রঞ্জিৎ অমদি এস সাদানন্দানা ২.৬ অমসুং ৪.২৭ সেকেন্দদা চনখিবনি।

অহুমশুবা চকরগী পাঙ্গলশিং অদুনা কে তোম্বীনা অহায়া মিনিত্তা ১, এস সাদানন্দানা ১.২৩ অমদি ৪.১৭ সেকেন্দদা অনি অমদি এস ইবোহলনা ৬.২৭ সেকেন্দদা অমা চনখিবনি। কে এম এম আর এস (সি)গী অমত্তা ঙাইরবা পাঙ্গল অদুনা এল রোহিৎনা অহায়া চকরগী ২.২১ সেকেন্দদা চনখিবনি। এল অতাংবা অমদি টি ঐচ মোমোচানা মাউন্টেট অম্পায়ার ওইদুনা মেটচ অদু কন্দক তৌখি।

ওস্কার পাওনা বজারনা পি সি সি

ময়াইকোইবী রন ২৫দা মায়থীবা পীখ্রে

ইম্ফাল, এপ্রিল ১ : লুরাংপোকপা ক্রিকেট ষ্টেদিয়ম লুরাংশংবমদা মণিপুর ক্রিকেট এসোসিয়েসন্না শিন্দুনা চথরিবা ২শুবা প্লেট ক্রিকেট টুর্নামেন্ট ২০১৪-১৫গী ঙসি শান্নখিবা ৮শুবা মেটচতা ওস্কার পাওনা বজারনা পি সি সি ময়াই কোইবীবু রন ২৫দা মায়থীবা পীখ্রে। মেন ওফ দি মেটচনা ওস্কারগী রন ৫৩ লৌরগা নোট আউট ওইখিবা বোবীনা তাখি। ওস্কারনা ঙসিগী মেটচ অদু টোস ঙম্রগা হান্না বেটিং তৌখিবদা অপীবা ওভর ৩০ দা রিকেট ৮ আউট ওইরগা রন ১২৮ লৌখি। ইনিংস অদুদা বোবীনা বোল ৭২ দা নোট আউট ওইরগা রন ৫৩ অমদি নাওবানা বোল ৪১দা রন ২৩ লৌখি। পি সি সিগী বোলর নিচিস অমদি বিদিসন না রিকেট ২/২ রোহিৎ অমদি জোনসন্না রিকেট অমমম লৌখি।

পি সি সি ২শুবা ইনিংসকী বেটিং তৌখিবদা ওভর ২৭.৫তা ওল আউট ওইরগা রন ১০৩ লৌবদগী ওস্কারগী মখুত্তা রন ২৫ দা ময়থীখিবনি। ইনিংস অদুদা বিদিসন অমদি জোবত্তানা বোল ২৬/২৬তা রন ২২ অমসুং ১৮ লৌখি। রোহিৎনা বোল ৩৫ দা রন ১৪ লৌখি।

ওস্কারগী বোল্লর রিলসন রিকেৎ ৩, বুলোনাৎ রিকেট ২ অমদি সুরেসনা রিকেট ১ লৌখি। হয়ো পি টি আর সি পাৎশোইখা এস সি সি সি শিংজেমৈগা শান্নগনি।

গভর্নরস টাইক্কান্দো কপ পাঙথোক্লগনি

ইম্ফাল, এপ্রিল ১ : ওল মণিপুর টাইক্কান্দো এসোসিয়েসন্না শিন্দুনা থা অসিগী ১৬তগী ১৯ ফাওবা খুমন লম্পাক ইন্দোর ষ্টেদিয়মদা ১৯শুবা গভর্নরস টাইক্কান্দো কপ ২০১৫ পাঙথোক্লগনি হায়না ওল মণিপুর টাইক্কান্দো এসোসিয়েসনগী সেক্রেটরি এল জয় খুমননা প্রেস্তা থাদোরকপা চেরোল অমনা খঙহল্লক্লি । চেরোল অসিনা মখা তারদুনা এসোসিয়েসন অসিগী মথাদা লৈবা এক্সিয়েটেড য়ুনিটিশিং অমদি তোঙান-তোঙাম্না স্কুলশিংনা অকুপ্পা মরোলগীদমক এসোসিয়েসনগী সেক্রেটরি অমদি টেক্নিকেল চীয়ারমেন এল মেঘবরনা সিংহদগী খঙলনা য়াগনি হায়রি।

২শুবা সব জুনিয়ার ভোলিবোলগী ক্বাটর ফাইনেলদা থেংনগদবা টিমশিং মশক খংখ্রে

ইম্ফাল, এপ্রিল ১ : স্পোর্টস একাডেমি রাঙ্খৈ কোংবনা শিন্দুনা শৌদোংপুং লম্পাক্তা চথরিবা ২শুবা সব জুনিয়ার বোইছ ভোলিবোল কেস প্রাইজ টুর্নামেন্ট ২০১৫গী গ্রুপ লীগকী মেটচশিং ঙসি শান্নবা লোইশিনখিবগা লোয়েননা ক্বাটর ফাইনেলদা থেংনগদবা টিমশিং মশক খঙখ্রে।

ক্বাটর ফাইনেল মেটচশিং হয়েং শান্নগনি অহায়া ক্বাটর ফাইনেলদা গ্রুপ (এ)গী রিয়র এন রাই ভি এ নাওরেমগা গ্রুপ(বি)গী রয়র এস য়ু দরিয়ু সি ইরেংবমগা অমদি অনিশুবা ক্বাটর ফাইনেলদা গ্রুপ (বি) গী রিয়র আই জি ওইনামগা গ্রুপ (এ) গী রয়র রাই এম দি ও (বি) হৈরাঙ্গোই থোংগা অয়ুক্তা শান্নগনি।

অহুমশুবা ক্বাটর ফাইনেলদা গ্রুপ(সি)গী রিয়র কে এল রাই এল খোরি লৈকাইগা গ্রুপ (দি)গী রয়র য়ু সি লাইফ্রাকপমগা অমদি মরিশুবা ক্বাটর ফাইনেলদা গ্রুপ (দি)গী রিয়র কে রাই ভি এ খোইজুমানগা গ্রুপ(সি)গী রয়র রাই এম দি ও (এ) হৈরাঙ্গোইথোংগা নুংথিলদা শান্নগনি ঙসি শান্নখিবা তোঙান-তোঙাম্না গ্রুপকী লীগ মেটচশিংদা এন রাই ভি এ নাওরেম্না রাই এম দি ও (বি) হৈরাঙ্গোই থোংবু সেট ৩-১ (২৫-১৫,২৫-১৯,১৯-২৫,২৫-১৭)দা, রাই এম দি ও (এ) হৈরাঙ্গোইথোংনা বি এস এ ময়াং ইম্ফালবু সেট ৩-১ (২৮-২৬,২৩-২৫,২৫-২১,২৫-২১)দা, কে রাই ভি এ খোইজুমান্না রাই ও সি রাহেংখুমনবু সেট ৩-১(২৫-১৯,২৫-১৫,১৯-২৫,২৫-১৭)দা অমদি য়ু সি লাইফ্রাকপম্না এল এস এ লিলোংবু সেট ৩-০ (২৫-২০,২৫-১৮,২৫-২১)দা ময়থীবা পীখি।

স্পোর্টর হাপখ্রে

ইম্ফাল, এপ্রিল ১ : অম্ফানা শিন্দুনা থা অসিগী ৩দগী অর্টিফিসিয়েল গ্রাউন্দ খুমন লম্পাক্তা হৌগদৌরিবা চহি ১৭ মখাগী ১৪শুবা জুনিয়ার অমদি চহি ১৫ মখাগী ১২শুবা সব জুনিয়ার গার্লস ইন্টর দিষ্ট্রিক্ট ফুটবোল টুর্নামেন্ট ২০১৪-১৫গী স্পোর্টর ওইনা এস অমুতোম্বী সিংহ অমদি টি ইবোমচা সিংহ খনখ্রে হায়না এসিস্টেন্ট জেনেরেল সেক্রেটরি এল জোতির্মোইময় রোইনা প্রেস্তা থাদোরকপা চেরোল অমনা হায়রি।

ব্রুমেন্স ফুটবোল লীগ

ইম্ফাল, এপ্রিল ১ : অম্ফানা শিন্দুনা হয়েংদগী অর্টিফিসিয়েল টর্ফ গআউন্দ খুমন লম্পাক্তা টিম মঙানা শরুক য়াদুনা রাউন্দ রোবিন লীগ বেসিস্তা ৬শুবা অম্ফা সেনিয়ার ফুটবোল লীগ ফোর বি এম সিংহ ত্রোফি ২০১৪-১৫ নুংথিলগী পুং ১ তাবা মতমদা অম্ফাগী প্রাসিডেন্ট পি রঘুমনি সিংহনা হৌদেক্লগনি।

নোঠ ইষ্ট ইন্দিয়া কারাটে-দো চেম্পিয়নসিপ্তা

মণিপুরনা গোল্ড ২ য়াওনা মেডল ১৭ ফংবা ঙমখ্রে

ইম্ফাল, এপ্রিল ১ : দি টি আর পি ইন্দোর ষ্টেদিয়ম,আর জি বি স্পোর্টস কমপ্লেক্স, নেহরু কমপ্লেক্স গৌরাহাটিদা মার্চগী ভাং ২৮ অমদি ২৯ ফাওবা য়ুনাইটেদ কারাটে-দো এসোসিয়েসন অসান্না নোঠ ইষ্ট ষ্টেট কারাটে-দো ফেদেরেসন ওফ ইন্দিয়াগী মীৎয়েং মখাদা পাঙথোকখিবা নোঠ ইষ্ট কারাটে-দো চেম্পিয়নসিপ্তা মণিপুরনা গোল্ড ২ সিলভর ৫ অমদি ব্রোঞ্জ ১০ য়াওনা পুন্না মেডল ১৭ ফংবা ঙমখ্রে। ওভর ওল টিম চেম্পিয়ন্না অরুনাচল প্রদেশনা অমদি ফার্ষ্ট রয়রস অপনা আসামনা ওইখি।

মণিপুরগী গোল্ড মেডল ২ অদু এল য়াইফবা অমদি কে ইনাওচা দেবীনা লৌখিবনি। সিলভর মেডলশিং অদুনা পি ঐচ নেলসন, পি বীনাশখি দেবী, টি ঐচ রিকেস ,এল সঞ্জিব সিংহ অমদি নুরখায়া লৌখিবনি। ব্রোঞ্জ মেডলশিং অদুনা নুপীদীদা গোল্ড লৌখিবা কে ইনাওচা দেবী, কে স্বাইব, এস জেম্স, ঐচ রশি দেবী, কে ঐচ রমানন্দা, এস মালেমঙায়া, এস ঐচ নেত্রজিৎ, এল পুম্পারনি, সি ঐচ রাজু অমদি কে ইরায়া লৌখিবনি। এল য়াইফবনা চহি ১৩ মখা নুপামচাগী কাটা ইভেন্টতা গোল্ড লৌখিবনি। কে ইনাওচা দেবীনা চহি ১৭ মখা নুপীমচাগী কাটা ইভেন্টতা গোল্ড অমদি কুমিটে ইভেন্টতনা ব্রোঞ্জ লৌখি। টি ঐচ রিকেসনা চহি ৮ মখা নুপামচাগী কুমিটে ইভেন্টতা সিলভর, পি ঐচ নেলসননা চহি ১০ মখা নুপা মচাগী কাটাদা সিলভর, পি বিনাশখি দেবীনা চহি ১৮ মথক নুপীগী কাটাদা সিলভর, এল সঞ্জিব সিংহনা চহি ১৮ মথক নুপাগী কুমিটেদা সিলভর চহি কাঙলুপ অসিমক্কী ইভেন্ট অসিমত্তদা নুরখায়া সিলভর লৌখি।

লম্লাই অমদি অন্দ্রো ফুটবোলদা লৈকোইচীং তাম্বোকখ্রে,নোংদম মায় পাকখ্রে

ইম্ফাল, এপ্রিল ১ : ব্রাইট ষ্টার য়ুনিয়ন নোঙপোক ককচীংনা শিন্দুনা ইবুবী খন্নাবো লম্পাক্তা চথরিবা লম্লাই অমদি অন্দ্রো কেন্দ্রা ভিলেজ রাইজ মেন্স ওপন ৭-এ সাইদ ফুটবোল টুর্নামেন্ট ২০১৫গী গ্রুপ লীগকী মেটচশিং ঙসি শান্নবা লোইশিনখ্রে।

গ্রুপ (এফ)গী শান্নগদবা মেটচতা এল এল কে লাক্তবদগী রাই দি সি এল (বি) পুংদোংবা রাঙ্ক ওভর ফংখ্রে। এল এল কে টুর্নামেন্ট অসিদগী তাম্বোকখ্রে। গ্রুপ(জি)গী শান্নখিবা মেটচতনা এন রাই সি নোংদম্না এফ বি এস সঙ্গেনবম্বু গোল ৪-১ দা ময়থীবা পীখ্রে। এন রাই সিগী গোলশিং অদু এল সুরজনা ১১ অমদি ৪৫তবা মিনিত্তা অনি, মুসুকনা ৭শুবা মিনিত্তা অমা অমদি এফ বি এসগী এম রোজরনা ২০শুবা মিনিত্তা আউন গোলদা অমা চনখিবনি। এফ বি এসগী অমত্তা ঙাইরবা গোল অদুনা এম রোজরনা ২৮শুবা মিনিত্তা চনখিবনি।

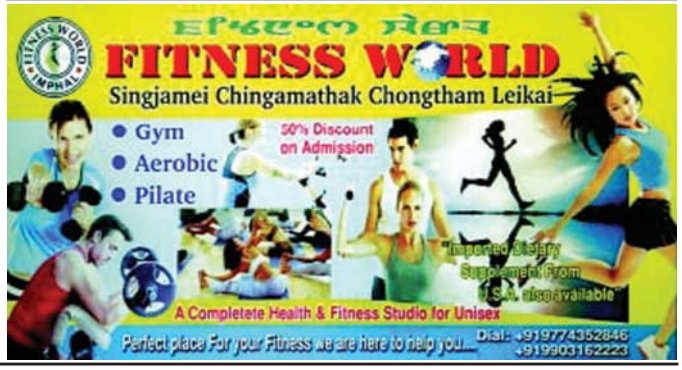

Printed and Published by Waikhom Meghachandra Singh on behalf of Nongpok Publishers Pvt.Ltd from Sega Road, Konjeng Hazari Leikai, Imphal West, Imphal-795001, Manipur. Printed at Advance Printers, Sega Road, Konjeng Hazari Leikai, Imphal West, Imphal-795001, Manipur. Editor: **H. Achouba Sharma,** RNI Registration No. 31350/ 77; Tel # 2459064, *e-mail : sanaleibakdaily@yahoo.com, sanaleibakdaily2008@gmail.com*