১৭শুবা চেলেঞ্জ কপ ভেটেরান ফুটবোল টুর্নামেন্ট

টি বি এস এফ এনা ভি এস এ এন ৯–০ দা মায়থীবা পীখ্রে

গ্রুপ (সি)গী টি বি এস এফ এগা ভি এস এ এনগা অমদি এন সি দি এগা ভি এস এ সিগা শান্নখিবা মেটচ (ওইরোমদগী)

ইম্ফাল, এপ্রিল ৩০ : ইম্ফাল মপাল কাঙজৈবুংদা চথরিবা ১৭শুবা চেলেঞ্জ কপ ভেটেরান ফুটবোল টুর্নামেন্টগী ২০১৫ ঙসি শান্নখিবা গ্রুপ (সি)গী লীগ মেটচশিংদা এন সি দি এ খোংহোন্দাং অমদি ভি এস এ সি চুড়াচান্দপুর গোল ২–২ দা ল্লো ওইখ্রে। টি বি এস এফ এ তাওবুংখোক্লা ভি এস এ এন নঙ্গল মপালবু গোল ৯–০ দা য়াম্না লায়না মায়থীবা পীদুনা চথরিবা টুর্নামেন্ট অসিগী ওইনা স্বাইদগী চাওনা মায় পাকপা মেটচ ওইখি।

অহায়া গ্রাউন্দদা এন সি দি এ অমদি ভি এস এ সিনা শান্নখিবা মেটচ অদুগী মিনিৎ ২০ ফাওবগী মতমদা এন সি দি এ না গোল ২–০ দা মাঙজিল থাদুনা চৎলম্লবসু ভি এস এ সিনা অহায়া হাল্ফ লোইগদবা মিনিৎ ৪ খক্তমক ঙাইরবা মতম ২৬শুবা মিনিত্তা হাওপুনা গোল অমা অমদি অনিশুবা হাফ্কী মতম লোইদুনা অহেন্না মিনিৎ অমা হাঙ্গদা সৈলম্না ৬১শুবা মিনিত্তা গোল ১ চন্দুনা ল্লো ওইখিবনি।

এন সি দি এগী গোল অনিমক অদু এম পহারিনা ১৩ অমদি ১৯শুবা মিনিত্তা চনখিবনি। এন সি দি এনা মেটচ অনিদগী অমা মায় পাক্লগা অমা ল্লো ওইদুনা পোইন্ট মরি ফংবা ঙদ্রি। ভি এস এ সিনা মেটচ অনিদগী শুপ্ততগী পোইন্ট অমখক ফংদুনা লৈরি।

অনিশুবা গ্রাউন্দদা টি বি এস এফ এ অমদি ভি এস এ এননা শান্নখিবা মেটচ অদু নাকল নামতনা শান্নবা মেটচ ওইখিবগা লোয়নন টি বি এস এফ এ য়াম্না লায়না গোল ৯–০ দা মায় পাক্লগা মেটচ অহমদগী পোইন্ট ৬ ফংবা ঙমখ্রে।

ভি এস এ এন না মেটচ অহম শান্নখিবদা অহমক মায়থীদুনা পোইন্ট একান্ট হাংদোকপা ঙমদনা লৈরি। টি বি এস এফ এগী গোলশিং অদু টি ঐচ কৃষনাতোম্বীনা অহম(৭,৪৩ অমদি ৫২)শুবা মিনিত্তা, সি ঐচ অনন্দনা অহম (১৭,৪৭ অমদি ৫৬)শুবা মিনিত্তা, ও অরুয়া অনি(২০ অমদি ৩০)শুবা মিনিত্তা অমসুং এল সৃর্জিৎনা ১০শুবা মিনিত্তা অমা চনখিবনি।

হয়েং নুংথিলগী পুং ২.১৫ দা সিটি চান্দেললগা এ রাই এফ এ য়াইরিপোকপা অমদি পুং ৩.৩০ দা ফ্লাম বাবুপারাগা আই ভি এফ এ কাঞ্চিপুরগা গ্রুপ (এ)গী মেটচশিং শান্নগনি।

হৌজিক ফাওবদা গ্রুপশিংনা ফংনরিবা পোইন্টশিং অদুদি গ্রুপ(এ)দা লৈরিবা ফ্লামনা পোইন্ট তরুক, সিটি অমদি সদরলিসনা পোইন্ট ৩/৩ ফংলি। আই ভি এফ এ অমদি এ রাই এফ এনা পোইন্ট অমত্তা ফংবা ঙমদনা লৈরি।

গ্রুপ (বি)ন ভি এস এ আইনা পোইন্ট ৬, এফ সি অমদি কে এফ সিনা পোইন্ট ৩/৩, এ এফ ভি দরিয়ু এ অমদি এ টি ভি এফ এনা পোইন্ট অমমম ফংলি।

গ্রুপ (সি) দা য়ু ভি এস এ অমদি টি বি এস এফ এনা পোইন্ট ৬/৬, এন সি দি এনা পোইন্ট ৪, ভি এস এ সিনা পোইন্ট ১ অমদি ভি এস এ এনা পোইন্ট অমত্তা ফংবা ঙমদনা লৈরি।

গ্রুপ (দি)দা কে এস সিনা পোইন্ট ৬, ভি বি এফ এ এমনা পোইন্ট ২, টি আর ভি এস এ অমদি আই ই ভি এফ এনা পোইন্ট অমমম ফংলি। মুসানা পোইন্ট অমত্তা ফংবা ঙমদনা লৈরি।

লিলি অমদি চীংলেনসনা আর্চরি ৱার্ল্ড কপ্তা শরুক য়াগদৌরি

ইম্ফাল, এপ্রিল ৩০ : মণিপুরগী কম্পাউন্ড ইভেন্টগী আর্চর অনি পি লিলি চনু অমদি এম চীংলেনসা চীনাগী সঙ্গাই অমদি টর্কি গী এন্টলয়াদা চৎলিবা চহি অসিগী মেগী তাং ৩দগী ১১ ফাওবা অমদি মেগী ২৪দগী জুনগী ১ ফাওবা পাঙথোক্লদৌরিবা আর্চরি ৱার্ল্ড কপ ষ্টেজ ৱান অমদি টুদা ইন্দিয়াগী মহুৎশিন্দুনা শরুক য়াগনি হায়না মণিপুর আর্চরি এসোসিয়েসনগী সেক্রেটরি ডাঃ জি ইবোপীশক শর্ম্মনা প্রেস্তা থাদোরকপা চেরোল অমনা খঙহলক্লি।

আর্চর অনি অসি চীনাগীদমক মেগী তাং ২দা ইন্দিয়া থাদেক্লগনি।

মণিপুরনা ওপন্নিং মেটচ শান্নরগনি

ইম্ফাল, এপ্রিল ৩০ : উরিয়াগী কটক্তা মেগী তাং ৮দগী ২৪ ফাওবা পাঙথোক্লদৌরিবা সব–জুনিয়ার নেসনেল ফুটবোল চেম্পিয়ন্সিপ ফোর অন্দর ১৫ গার্লস ২০১৪–১৫গী ওপন্নিং মেটচতা মণিপুরনা উটরপ্রদেশকা শান্নগদৌরি।

মণিপুরগী মহুৎশিনগদবা শান্নরোইশিং এপ্রিল ২৮ দা অম্ফানা লাওথোকক্তে। মণিপুরনা গ্রুপ(এ)দা কেরেলা অমদি উটর প্রাদেশকা লৈমিয়রি।

SUB-JUNIOR NFC FOR GIRLS (U-15) 2014-15

FIXTURE

Group A	Group B	Group C	Group D
Manipur	Odisha	Jharkhand	West Bengal
Kerala	Pondicherry	Delhi	Chandigarh
Uttar Pradesh	Madhya Pradesh	Telangana	Himachal Pradesh

Group E	Group F	Group G	Group H
Maharashtra	Bihar	Haryana	Mizoram
Sikkim	Gujarat	Goa	Punjab
Uttarakhand	Tamilnadu	Chhattisgarh	Tripura

Preliminary Qualifying Round

Match No.	Date	Team A	vs.	Team B	Group
1	08-05-2015	Manipur	vs	Uttar Pradesh	A
2	08-05-2015	Odisha	vs	Madhya Pradesh	B
3	08-05-2015	Jharkhand	vs	Telangana	C
4	08-05-2015	West Bengal	vs	Himachal Pradesh	D
5	09-05-2015	Maharashtra	vs	Uttarakhand	E
6	09-05-2015	Bihar	vs	Gujarat	F
7	09-05-2015	Goa	vs	Chhattisgarh	G
8	09-05-2015	Mizoram	vs	Punjab	H
9	10-05-2015	Uttar Pradesh	vs	Kerala	A
10	10-05-2015	Madhya Pradesh	vs	Pondicherry	B
11	10-05-2015	Telangana	vs	Delhi	C
12	10-05-2015	Himachal Pradesh	vs	Chandigarh	D
13	11-05-2015	Uttarakhand	vs	Sikkim	E
14	11-05-2015	Gujarat	vs	Tamilnadu	F
15	11-05-2015	Chhatisgarh	vs	Goa	G
16	11-05-2015	Punjab	vs	Tripura	H
17	12-05-2015	Kerala	vs	Manipur	A
18	12-05-2015	Pondicherry	vs	Odisha	B
19	12-05-2015	Delhi	vs	Jharkhand	C
20	12-05-2015	Chandigarh	vs	West Bengal	D
21	13-05-2015	Sikkim	vs	Maharashtra	E
22	13-05-2015	Tamilnadu	vs	Bihar	F
23	13-05-2015	Goa	vs	Haryana	G
24	13-05-2015	Tripura	vs	Mizoram	H

সলাম জুনিয়ার বোইজ ভোল্লিবোল টুর্নামেন্ট

ইম্ফাল, এপ্রিল ৩০ : সলাম জুভেনাইল ক্লব ইম্ফাল রেইনা শিন্দুনা ক্লব অসিগী ভোল্লিবোল গ্রাউন্দদা চথরিবা অহায়া ষ্টেট লেভেল জুনিয়ার বোইজ ভোল্লিবোল টুর্নামেন্ট ২০১৫গী ঙসি শান্নখিবা তোঙান–তোঙায়া গ্রুপগী লীগ মেটচশিংদা কে রাই দি সি কাচিখুল, আই জি ও ওইনাম,এল এস এ লিলোং, গেলেঙ্গি য়ুরেম্বম অমদি রাই এন দি ও (এ) হৈরাঙ্গেই থোং মায় পাকপ্তে।

ঙসি শান্নখিবা গ্রুপ (বি)গী মেটচতা কে রাই দি সি কাচিখুলনা রাই ভি এ ঙাইরাংবসু সেট ৩–১ (২৫–১৯,২৫–২৩,২৫–২৭,২৫–১৭)দা,গেলেঙ্গি য়ুরেম্বম্না রাই এম দি ও(বি) হৈরাঙ্গেইথোংবু সেট ৩–০ (২৫–১৫,২৫–২৩,২৬–২৪)দা, গ্রুপ (এ)গী মেটচশিংদনা আই জি ও ওইনাম্না এন রাই ভি এ নাওরেম্বু সেট ৩–১ (২৫–২০,২৫–২৭,২৫–১১,২৫–২৩)দা, এল এস এ লিলোংনা এন রাই ভি এ নাওরেম্বু সেট ৩–২(২৩–২৫,২৫–১৭,২৬–২৪,১৮–২৫,১৫–১০ অমদি রাই এম দি ও–এ হৈরাঙ্গেইহোংনা এল এস এ লিলোংবু সেট ৩–০(২৫–১৫,২৫–১১,২৫–১৫)দা মায়থীবা পীখি।

জুগেশ্বর অমদি রঞ্জিৎ ইন্টর নেসনেল রেফরি ফংখ্রে

ইম্ফাল, এপ্রিল ৩০ : ৱার্ল্ড মার্সেল আর্টস কাওন্সিল অমদি থাইলেন্দ গভর্নমেন্টগী স্পোর্টস অমদি টুরিজম দিপার্টমেন্ট অনিনা শিন্দুনা হুরা মাক ইন্দোর ষ্টেদিয়ম, বেঙ্কোক (থাইলেন্দ)দা হৌখিবা মার্চগী তাং ১২দগী ২২ ফাওবা পাঙথোকখিবা অহায়া ৱার্ল্ড মার্সেল গেমস ২০১৫দা মণিপুরগী গ্রান্ট মাস্তর ককচীং ভুরেল রাংমদা লৈবা ক্ষেত্রিময়ুম জুগেশ্বর সিংহ অমদি নাচৌ মনিং লৈকাইহা লৈবা লাইশ্রাম রঞ্জিৎ সিংহ অনিনা গেমস অদুদা রুসু সন্দা–কুংফুগী থিওরি অমদি প্রাক্টিকেল একজাম য়াওবগা লোয়ননা গেমস অদুদা রেফরি ওইনা কন্দক তৌখিবগা লোয়ননা ইন্টর নেসনেল রেফরি একজামদা মায় পাক্লকপ্তে।

গ্রান্ট মাস্তর জুগেশ্বর অমদি রঞ্জিৎনা ইন্টর নেসনেল রেফরি ফংলকপদা ওল মণিপুর ক্লাসু কু–ফু এসোসিয়েসন্না হরাও তায়ান্না ফোঙদোকপগা লোয়ননা তরাম্না ওকপ্তে হায়না এসোসিয়েসন অসিগী সেক্রেটরিনা প্রেস্তা থাদোরকপা চেরোল অমনা ফোঙদোকরক্লি।

য়ু পি আই সি জুনিয়ার ফুটবোল

ইম্ফাল, এপ্রিল ৩০ : লমদং খুনৌ লম্পাক্তা চথরিবা অহায়া য়ু পি আই সি ৯–এ সাইদ জুনিয়ার বোইজ ওপন ফুটবোল টুর্নামেন্ট ২০১৫গী ঙসি শান্নখিবা মেটচশিংদা এম আই এস পাংশোই পার্ট–১না এফ সি খুবৈবন্দবু গোল ২–০ দা,দরিয়ু ভি এ ঙাইরাংবসু য়ু পি আই সি (সি) লমদং খুনৌগী গোল ২–১দা অমদি কে দি রাই সি লমদং খুনৌনা কে রাই এস সি কাঙচুম্বু গোল ১–০ দা মায়থীবা পীখ্রে।

এদভেঞ্চর ৱাটর স্পোর্টস ফেষ্টিভেল

ইম্ফাল, এপ্রিল ৩০ : মণিপুর মাউন্টেনরিং এন্দ ট্রেকিং এসোসিয়েসন্না শিন্দুনা টাকমু ৱাটর স্পোর্টস কমপ্লেক্সতা অহায়া এদভেনচর ৱাটর স্পোর্টস ফেষ্তিভেল হয়েং নুংথিলগী পুং ১.৩০তাবা মতমদা য়াস অমদি টুরিজমগী পার্লিয়ামেন্টরি সেক্রেটরি এম পৃথীবিরাজ, টুরিজমগী সেক্রেটরি নিধিমানি ত্রিপাঠি অমদি টুরিজমগী ঙাইরেক্তর শ্যাম লাল পুনিয়ানা প্রসিদিয়ম মেম্বরশিং ওইদুনা হৌদোক্লগনি।

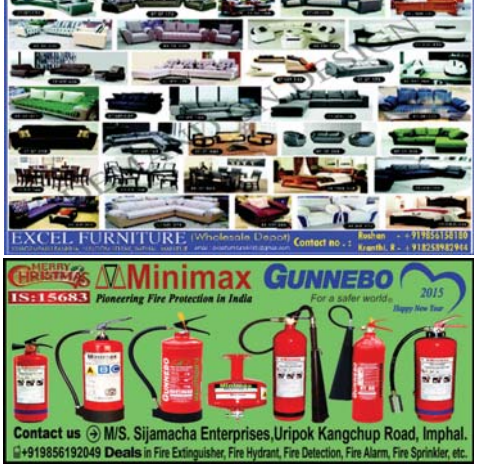

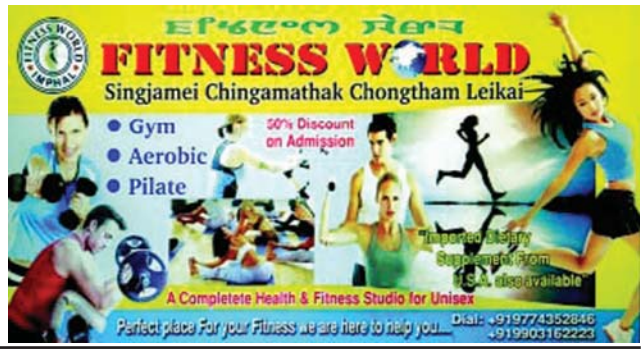

Printed and Published by Waikhom Meghachandra Singh on behalf of Nongpok Publishers Pvt.Ltd from Sega Road, Konjeng Hazari Leikai, Imphal West, Imphal-795001, Manipur. Printed at Advance Printers, Sega Road, Konjeng Hazari Leikai, Imphal West, Imphal-795001, Manipur. Editor: **H. Achouba Sharma,** RNI Registration No. 31350/ 77; Tel # 2459064, *e-mail : sanaleibakdaily@yahoo.com, sanaleibakdaily2008@gmail.com*