৩১ শুবা ষ্টেট লেভেল পোলো টুর্নামেন্ট ২০১৫

কেএমএমআরএস অমদি চীংখৈহুনবা মায় পাকখ্রে

চীংখৈহুনবা পোলো ক্লব (এ) অমদি কংলৈপাক পোলো ষ্টার ক্লবনা শান্নখিবা মেটচগী মতাং অমা

ইম্ফাল, মার্চ ৩০ : ওল মণিপুর পোলো এসোসিয়েসন্না শিন্দুনা ঙরাংদগী হৌদুনা ইম্ফালগী মপাল কাংজেবুদা চখবিরা ৩১ শুবা ষ্টেট লেভেল পোলো টুর্নামেন্ট ২০১৫ গী ঙসি শান্নখিবা মেটচশিংদা কে এম এম আর এস (এ) শিংজেমনা ই এস সি (বি) নোংমেবুবু পাঞ্জল ৬-১ দা অমদি চীংখৈহুনবা পোলো ক্লব (এ) কোংপোনা কংলৈপাক পোলো ষ্টার ক্লব লাইফঘ খুম্লৌবু পাঞ্জল ৭-২ দা মায়খিবা পীগ্রে।

অহানবা গ্রাউন্দদা কে এম এম আর এস (এ) অমদি ই এস সি (বি) না শান্নখিবা মেচট অদুগী কে এম আর এস (এ) গী পাঞ্জলশিং অদু এল ধনেশ্বরনা ৪, এস জোনসন অমদি ও সৈতাজিৎনা অমমম চনখিবনি। ই এস সি (বি) গী অমত্তা ঙাইরবা পাঞ্জল অদুনা এন প্রবিননা অনিশুবা চকরগী ৩.৪২ সেকেণ্ডতা চনখিবনি।

কে এম এম আর এস (এ) গী এল ধনেশ্বরগী পাঞ্জলশিং অদু অহানবা চকরগী ৬.৫৬ তা অমা অনিশুবা চকরগী ৩.৩৪ অমদি ৭.২৫ সেকেণ্ডদা অনি অমদি অহমশুবা চকরগী ৩.৩৪ সেকেণ্ডদা অমা চনখিবনি। এস জোঙ্গন অমদি ও সৈতাজিৎকী পাঞ্জল অমমম অদুনা মরিশুবা চকরগী ১.৪৬ অমসুং ৬.৫৩ সেকেণ্ডদা চনখিবনি। এস বাইকিং অমদি এল অতাংবনা মাউন্টেন অম্পয়ার ওইদুনা মেচট অদু কন্দষ্ট তৌখি।

অনিশুবা গ্রাউন্দদা চীংখৈহুনবা পোলো ক্লব (এ) অমদি কংলৈপাক পোলো ষ্টার ক্লবনা শান্নখিবা মেচট অদুগী চীংখৈহুনবা পোলো ক্লব এ গী পাঞ্জলশিং অদু এল কোংপোনা ৩, টিএচ কাওবনা ২, এল অতাংবা অমদি রাই সুরজ সিংহনা অমমম চনখিবনি।

কংলৈপাক পোলো ষ্টার ক্লবকী পাঞ্জল অনি অদুনা টি লৈশেম্বনা চনখিবনি। চীংখৈহুনবা পোলো ক্লব (এ) না অহানবা চকরদা পাঞ্জল অমত্তা চনবা ঙমখিদে।

অনিশুবা চকর লোইবা ফাওবদা টিম অনিনা পাঞ্জল অমমম চাদুনা মান্নবা লৈখি। চীংখৈহুনবা পোলো ক্লব (এ) গী এল কোকেশ্বরগী পাঞ্জল অহম অদু অহমশুবা চকরগী ১.২৪, ৩.২৬ অমদি ৫.৮ সেকেণ্ডদা চনখিবনি। টিএচ কাওবগী পাঞ্জল অনি অদুনা অনিশুবা চকরগী ৭.৩০ অমদি অহমশুবা চকরগী ৭.১৫ সেকেণ্ডদা চনখিবনি। এল অতাংবা অমদি রাই সুরজ সিংহগী পাঞ্জল অমমম অদুনা অহমশুবা চকরগী ৬.৬ সেকেণ্ড অমসুং মরিশুবা চকরগী ৩.১৭ সেকেণ্ডদা চনখিবনি।

কংলৈপাক পোলো ষ্টার ক্লবগী টি লৈশেম্বগী পাঞ্জল অনি অদুনা অহানবা অমদি অহমশুবা চকরগী ৩.৪২ সেকেণ্ড অমসুং ২.৩৩ সেকেণ্ডদা চনখিবনি। এস বাইকিং অমদি এন প্রবিননা মাউন্টেন অম্পয়ার ওইদুনা মেচট অদু কন্দষ্ট তৌখি।

হয়েগী অহানবা মেচতচা এস ফিটনেস রাংখৌগা এম পি এস সি (সি) গা অমদি অনিশুবা মেচতচা নোংচুপ পানা শগোল কাংজৈলুপ (বি) গা চীংখৈহুনবা পোলো ক্লব (বি) গা শান্নগনি।

২ শুবা সব-জুনিয়ার বোইজ ভোল্লিবোল টুর্নামেন্ট

ইম্ফাল, মার্চ ৩০ : স্পোর্টস একাদমি রাংখৌ কোংবনা শিন্দুনা শৌদোংপুং লম্পাক্তা ঙরাংদগী হৌদুনা চখরিবা ২ শুবা সব-জুনিয়ার বোইজ ভোল্লিবোল কেস প্রাইজ টুর্নামেন্ট ২০১৫ গী ঙসি শান্নখিবা তোঙান তোঙানবা গ্রুপকী লীগ মেটচশিংদা রাই এম দি ও (বি) হৈরাঙ্গোইথোং, কে এল রাই এ নন্দোল খোরি লৈকই, এল এস এ লিলোং অমদি কে রাই ভি এ খোইজুমান মায় পাকখ্রে।

অয়ুক্তী অহানবা গ্রাউন্দদা শান্নখিবা গ্রুপ এগী লীগ মেটচতা রাই এম দি ও (বি) হৈরাঙ্গোইথোংনা এল রাই এস এস ও লিলোং চজিংবু সেট ৩-০ (২৫-২১, ২৫-১৯, ২৫-১৬) দা অনিশুবা গ্রাউন্দদা শান্নখিবা গ্রুপ সিগী মেটচতনা কে এল রাই এ নন্দোল খোরি লৈকইনা বি এস এ বেঙ্গুন স্পোর্টস এসোসিয়েসন ময়াং ইম্ফালবু সেট ৩-০ (২৫-২১, ২৫-১৮, ২৫-১৭) দা মায়খিবা পীখি। গ্রুপ (বি) গী শান্নগদবা মেটচদা এল এল এম সি লৈমখোংকপম লাক্তবদগী এস য়ু দব্লিউ সি ইরেংবমনা রার্ক ওভর ফংগ্রে।

নংথিলগী অহানবা গ্রাউন্দদা শান্নখিবা গ্রুপ দিগী মেটচতনা এল এস এ লিলোংনা রাই ও সি রাংহেখুমনবু সেট ৩-০(২৫-১৮, ২৫-২৩, ২৬-২৪) দা অমদি অনিশুবা গ্রাউন্দদা শান্নখিবা গ্রুপ অসিগী অতোপ্পা মেটচতনা কে রাই ভি এ খোইজুমানা য়ু সি লাইফ্রকপমবু সেট ৩-০ (২৫-১৯, ২৫-২১, ২৫-২২) দা মায়খিবা পীখি।

গ্রুপ সিগী কে এল রাই এ অমদি বি এস এ না শান্নখিবা মেটচ

থাউনা য়াম্না লায়না ৱাই এ সি থোইখ্রে

ইম্ফাল, মার্চ ৩০ : মণিপুর ক্রিকেট এসোসিয়েসন্না শিন্দুনা লুৱাংপোকপা ক্রিকেট ষ্টেদিয়মদা চখরিবা অনিশুবা প্লেট ক্রিকেট টুর্নামেন্ট ২০১৫ গী ঙসি শান্নখিবা ৬ শুবা মেটচতা থাউ থাংমেবন্দনা রাই এ সি য়াইম্বুলবু য়াম্না লায়না রন ১৭৬ তা মায়খিবা পীখ্রে। মেন ওফ দি মেটচনা থাউগী শঙ্গিংনা রিকেট ৭ লৌরগা তাখি। হয়েং য়ু সি সি উরিপোক্তা দব্লিউ সি এ তেরা য়েংখোম নৈরক্তা শান্নগনি।

থাউ অমদি রাই এ সিনা শান্নখিবা মেচট অদু নাকল নাম্মতগী ওইবা মেচট ওইখিবগা লোয়ননা থাউনা টোস ঙ্গুগা বেট্টিং খনখিবগা লোয়ননা অহানবা ইন্নিংসতা মখোয়না অপীবা ওর্ডর ৩৫ গী মনুদা শুপ্নগী রিকেট অনিখক আউট ওইরগা রন ২০৫ লৌখি। ইন্নিংস অদুদা অর্মরজিৎনা বোল ৯৫ দা রন ৮৮(নোট আউট), সহিরনা বোল ৫৩ দা রন ৪৪ অমদি লাঙ্গোলয়ান্না বোল ২৬ তা রন ৪৪(নোট আউট) লৌখি। রাই এ সিগী বোল্লর সোমোরজিৎ অমদি রাকেসনা রিকেট অমমম লৌখি। রাই এ সি না য়াম্রবা টাংচৌ রন ২০৬ কী পাউখুম পীনবা অনিশুবা ইন্নিংসকী বেট্টিং তৌখিবদা ওভর ১১.৪ দা ওল আউট ওইরগা শুপ্তগী রন ২৯ খক লৌবদগী য়াম্না লাকচনা রন ১৭৬ তা মায়খিবনি।

ইন্নিংস অদুদা জয়চন্দ্রনা বোল ২৫ দা রন ৯ লৌদুনা টিম অসিগী ওইনা খ্বাইগী রন লৌবা বেটচমেন ওইখি। থাউগী বোল্লর সঞ্জিংনা ওভর ৫.৪ লংবদা মেদান ২ য়াগনা শুপ্তগী রন ৮ খক পীরগা রিকেট ৭ লৌরগা মেন ওফ দি মেচট তাবা ঙমখিবনি। সুনিলনা রিকেট ২ লৌখি।

রেগু ইভেন্টতা মণিপুরগী নুপী টিমনা ৱিনর ওইখ্রে, নুপাগী ফাইনেল চঙখ্রে

ইম্ফাল, মার্চ ৩০ : রাজষ্টানগী জয়পুরদা লৈবা গৌসনা ইন্দোর ষ্টেদিয়মদা চখরিবা ১৮ শুবা জুনিয়ার নেসনেল সেপার্ক তাক্তৌ চেম্পিয়নশিপ ২০১৫ দা মণিপুরগী নুপী টিমনা রেগু ইভেন্টতা রিয়র ওইখ্রে। নুপাগী টিমনা হয়েং টামিল নাদুগা ফাইনেলদা থেংনরগনি।

ঙসি শান্নখিবা নুপীগী রেগু ইভেন্টকী ফাইনেলদা মণিপুরনা নাগালেন্দবু সেট ২-০ (২১-১৭, ২১-১৫) দা মায়খিবা পীরগা রিয়র ওইখিবনি। সেমি ফাইনেলদনা মণিপুরনা অসামবু সেট ২-০ (২১-১২, ২১-১২) তা অমদি ক্বার্টর ফাইনেলদনা মণিপুরনা কনাটকাবু সেট ২-০ (২১-১২, ২১-৫) দা মায়খিবা পীখিবনি।

নুপাগী শান্নখিবা সেমি ফাইনেল মেচতচা মণিপুরনা দিল্লিবু সেট ২-০ (২১-১০, ২১-১৫) দা মায়খিবা পীরগা ফাইনেল চঙখিবনি।

ক্বার্টর ফাইনেলদনা মণিপুরনা তেলঙ্গনাবু সেট ২-০ (২১-১১, ২১-১১) দা মায়খিবা পীখি। লীগ রাউন্দগী মেটচশিংদনা মণিপুরনা ওরিষ্যাবু সেট ২-০ (২১-৯, ২১-১৭) দা অমদি য়ু পি বু (সেট ২-১ (১৮-২১, ২১-১৬, ২১-১৭) দা মায়খিবা পীরগা ক্বার্টর ফাইনেল চঙলকখিবনি।

নিংশিংবা য়াবদি মণিপুরগী নুপাগী টিমনা টিম ইভেন্টতা রিয়র অমদি নুপীগী টিমনা চখরিবা চেম্পিয়নশিপ অসিদা রনর্স অপ অখিবনি।

মণিপুরগী নুপাগী সেনিয়ার হোকি টিম লাওথোকখ্রে

ইম্ফাল, মার্চ ৩০ : মহারাষ্ট্রগী পুনেদা এপ্রিল ৬ তগী ২০ ফাওবা পাঙথোক্লদৌরিবা ৫ শুবা হোকি ইন্দিয়া সেনিয়ার নেসনেল মেন চেম্পিয়নশিপ (দিভিজন-বি) ২০১৫ দা শরুক য়াগদৌরিবা মণিপুরগী মেচট টিম মণিপুর হোকিনা লাওথোকখ্রে।

টিম অসি হয়েং অয়ুক্কী পুং ৭.৩০ তাবা মতমদগী খুমন লম্পাক মেইন গেটতগী পুনেগীদমক ইম্ফাল থাদোক্লগনি হায়না মণিপুর হোকিগী জেনরেল সেক্রেটরি এস সুনিত্র দেবীনা প্রেসতা থাদোরকপা চেরোল অমনা খঙহল্লক্লি। টিম অসিগী কোচ অমদি মেনেজরনা কে এস ঐচ ৱৈবোপিশক সিংহনা ওইহনি।

খন্নবা শান্নরোইশিং অদুদি গোল কিপ্পরদা পিএচ বিসাম সিংহ, এ জোতিন সিংহ, যুল বেকত্তা কেঐচ ধনঞ্জয় সিংহ, কেএস ঐচ মারজুন সিংহ, এল বিক্রম মৈতৈ, হাফ্তা টিএচ ওজিং সিংহ, এম চিনদনা, এম রোমেনকুমার সিংহ, এম প্রেমচন্দ্র সিংহ, ফেররার্দত্তা কে ঐচ বন্থি সিংহ, টিএচ হেমজিৎ সিংহ, এল হেরামনি সিংহ, এম অমরজিৎ সিংহ, এম সঞ্জয়মনি সিংহ, এ অবুং সিংহ, এল লিজোন সিংহ অমদি টিএচ অনিলকুমার সিংহনি।

লম্লাই অমদি অন্দ্রো কেন্দ্র ফুটবোল

ইম্ফাল, মার্চ ৩০ : ব্রাইট ষ্টার য়ুনিয়ন নোংপোক ককচিনা শিন্দুনা ইবুবী খন্নাংবা লম্পাক্তা চখরিবা লম্লাই অমদি অন্দ্রো কেন্দ্র ভিলেজ রাইজ ওপন সতেন এ সাইদ ফুটবোল টুর্নামেন্ট ২০১৫ গী ঙসি শান্নখিবা অহানবা মেটচতা ও রাই এস দব্লিউ সি ওকসুনা এ টু জেদ পুংদোংবমবু গোল ৬-০ দা মায়খিবা পীখ্রে।

ও রাই এস দব্লিউ সিগী গোলশিং অদু রাই নাওচানা ৩, টি নিরঞ্জয়না ২ অমদি এন অমুজাওনা অমা চনখিবনি।

অনিশুবা শান্নখিবা মেটচতনা বি এস য়ু (বি) নোংপোক ককচিনা পি রাই পি সি পুংদোংবমবু গোল ২-১ দা মায়খিবা পীখ্রে।

বি এস য়ু (বি) গী মায় পাকপগী গোল অনি অদু এল রাজেসনা চনখিবনি। পি রাই পি সি গী গোল অদুনা আই লুখোইনা চনখিবনি।

ইষ্টকী নুপীমচা ফুটবোল টিম ২ লাওথোকখ্রে

ইম্ফাল, মার্চ ৩০ : ওল মণিপুর ফুটবোল এসোসিয়েসন্না শিন্দুনা এপ্রিলগী ৩তং অহমদগী আর্টিফিসেল টর্ফ গ্রাউন্দ খুমন লম্পাক্তা হৌখোদৌরিবা চহি ১৫ অমদি ১৭ মখাগী ওইবা ১২ শুবা সব-জুনিয়ার অমসুং জুনিয়ার গার্লস ইন্টর দিষ্ট্রিক্ট ফুটবোল টুর্নামেন্ট ২০১৪-১৫ দা শরুক য়ানবগীদমক ইম্ফাল ইষ্টকী টিম অনি ঙসি ইম্ফাল ইষ্ট দিষ্ট্রিক্ট ফুটবোল এসোসিয়েসন্না লাওথোকখ্রে।

চহি ১৫ মখাগী ওইনা খন্নবা শান্নরোইশিং অদুদি গোল কিপ্পরদা এস ঐচ মোনিকা দেবী, সিঐচ সজিনা চনু, দিমেন্দরদা রাই হেছোই দেবী, কেঐচ অনিতা দেবী, এল সুরবলা দেবী, এম রোসিবিনা চনু, মিড ফিল্ডরদা পিঐচ সনাথোকপী, দব্লিউ কনচন চনু, এ প্রেমিলা দেবী, ও লমঙানবী চনু, ষ্ট্রাইকরদা টি ঐচ মাঙ্গোলঙানবী, গ্রেসি মোইরাংথেম, কেঐচ নির্মলা, কেঐচ বিলাশিনি দেবী, পিঐচ অশিলা অমদি এন সনা চনুনি।

চহি ১৭ মখাগী ওইনা খন্নবা শান্নরোইশিং অদুদি গোল কিপ্পরদা সিঐচ গীতা দেবী, ইরোম অঞ্জলি চনু, দিফেন্দরদা এস দইনা দেবী, ঐচ পুষ্পা দেবী, পিঐচ অঞ্জনা চনু, পি ওমিতা চনু, তিতিনজো ভাইফে, এস ইচন চনু, এম রোসিয়া চনু, মিডফিল্ডরদা এ নোংপোকলেমা, এ নিলম চনু, রাই কিরনবালা চনু, পিঐচ অঞ্জলি চনু, টি ঐচ জন্দা দেবী, ষ্ট্রাইকরদা কাম্মিনা, এন নিরুপামা দেবী, টি সনাতোম্বী দেবী, পিঐচ ইচনতোন দেবী, এম মালেমঙানবী অমদি পিঐচ ইচন দেবীনি।

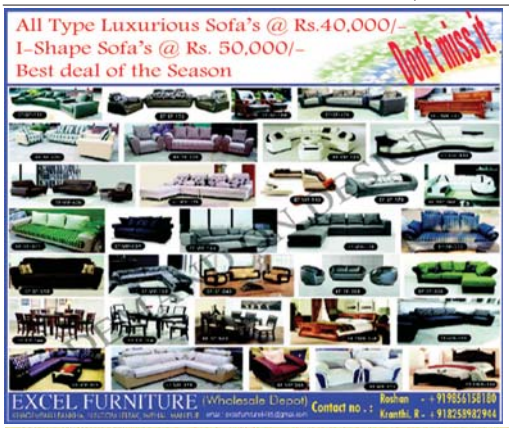

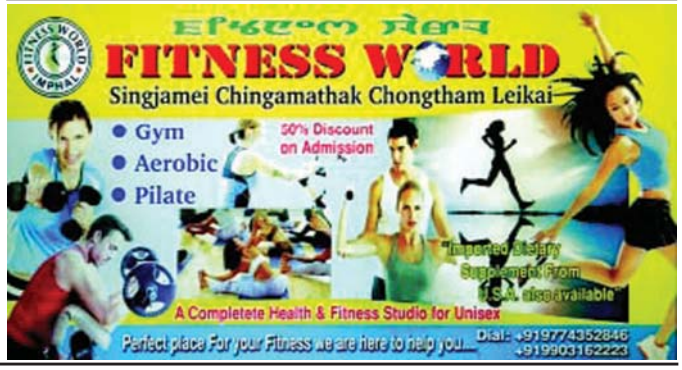

Printed and Published by Waikhom Meghachandra Singh on behalf of Nongpok Publishers Pvt.Ltd from Sega Road, Konjeng Hazari Leikai, Imphal West, Imphal-795001, Manipur. Printed at Advance Printers, Sega Road, Konjeng Hazari Leikai, Imphal West, Imphal-795001, Manipur. Editor: **H. Achouba Sharma,** RNI Registration No. 31350/ 77; Tel # 2459064, *e-mail : sanaleibakdaily@yahoo.com, sanaleibakdaily2008@gmail.com*