রোনিকা জুনিয়ার গর্লস ষ্টেট লেভেল ফুটবোল টুর্নামেন্ট

এস এস সি সেক্তা অমদি কৃষ্ণা নাওরেমথোং মায় পাকখ্রে

ইম্ফাল, মার্চ ২৩ : ইম্ফাল ইষ্ট দিষ্ট্রিক্ট ফুটবোল এসোসিয়েসন্না শিন্দুনা ঙরাদংগী হৌদুনা খুমন লম্পাক মেন ষ্টেদিয়মদা চথরিবা ১০শুবা সোরাইশম রোনিকা মেমোরিয়েল জুনিয়ার ষ্টেট লেভেল ফুটবোল টুর্নামেন্ট ২০১৫গী ঙসি শান্নখিবা গ্রুপ(বি)গী লীগ মেচটশিংনা এস এস সি সেক্তানা নিডসো কৈবীবু গোল ২-১দা অমদি কৃষ্ণা নাওরেমথোংনা আম্মা অন্দোবু য়াম্না চাওনা গোল ১৫-০ দা ময়াথীবা পীখি।

অহায়া গ্রাউন্দদা এস এস সি অমদি নিডসোনা শান্নখিবা মেচট অদুগী অহায়া হাল্ফ লোইবা ফাওবদা এস এস সিনা গোল ১-০দা মাঙজিল থাদুনা চৎখি। অনিশুবা হাফকী শক্তক্তা এস এস সি অমদি নিডসোনা গোল অমমম চনবা ঙম্মখি। এস এস সিগী অহায়া হাল্ফকী গোল অদু এল মালেমঙাইনা ২০শুবা মিনিত্তা চনখিবনি। টিম অসিগী ময়াপাকপগী অমদি ২শুবা গোলনা এ নোঙপোকনৈমনা ৪১শুবা মিনিত্তা চনখিবনি। নিডসোগী অমত্তা ঙাইরবা গোলনা পি ওমিতানা ৬৩শুবা মিনিত্তা চনখিবনি।

নিডসো কৈবীগী ষ্ট্রাইক্কর অমনা এস এস সি সেক্তাগী ময়োক্তা গোল চানবা এতেম্প তৌনবা হোৎনখিবগী মতাং

চীমচীম সর্তো, কে অদিৎকুমার,ঐচ অমর্জিৎ অমদি টি রঞ্জিতানা মেচট অদু কন্দক তৌখি। ২শুবা গ্রাউন্দদা কৃষ্ণা অমদি আম্মানা শান্নখিবা নাকল নামত্তা ওইনা কৃষ্ণানা শান্নখিবা মেচট অদুগী কৃ্ষ্ণাগী গোলশিং অদু এল রতনবালানা মঙা(১,১৮,১৯,৩০ অমদি ৫৭শুবা মিনিৎ)তা ,প্রেমী চীরুনা অহুম(৭,১৫অমদি ১৭)তা ,দরিয়ু রঞ্জিবালানা অহুম(১০,২৫ অমদি ৪৮)দা ,রাই হেমোলাতানা অনি(৩৪ অমদি ৪১)দা অমসুং আর কে জ্ঞানকিনা অনি(৩২ অমদি ৬৯)শুবা মিনিত্তা চনখিবনি।

প্লেট ক্রিকেটতা নপসা রন ১৩দা মায় পাকখ্রে

ইম্ফাল, মার্চ ২৩ : মণিপুর ক্রিকেট এসোসিয়েসন্না শিন্দুনা লুরাংশোকপা ক্রিকেট ষ্টেদিয়ম লুরাংশোবমদা চথরিবা ২শুবা প্লেট ক্রিকেট টুর্নামেন্ট ২০১৫গী ঙসি শান্নখিবা ৩শুবা মেচটতা নপসা খা ইম্ফালনা টি সি এম দি সি থোক্তুবু রন ১৩দা ময়াথীবা পীখ্রে। মেন ওক দি মেচটনা নপসাগী হেয়রিনা রিকেট ৪ অমসুং রন ১১ লৌগী তাখি।নপসা অমদি টি সি এম দি সিনা শান্নখিবা মেচট অদু টি সি এম দি সিনা টোস ঙম্রগা হায়া ফিল্ডিং খনখি। নপসানা অহায়া ইনিংস্তী বেটিং তৌখিবদা ওভর ৩০.৪ দা ওল আউট ওইরগা রন ১২১ লৌগী। রামেশ্বরনা বোল ২৬ তা রন ৩০,হেয়রিনা বোল ২৮দা রন ১১ অমদি নাওচানা বোল ১৮দা রন ১১ লৌগী। টি সি এম দি সিগী বোল্লর ববালু অমদি সনাতোয়া রিকেট ২/২,সাইতেন্তু অমদি দিলিপকুমারনা রিকেট অমমম লৌগী। টি সি এম দি সিনা ২শুবা ইনিংস্তী বেটিং তৌখিবদা ওভর ৩১ দা ওল আউট ওইরগা রন ১০৮ লৌবদগী শুপ্ততগী রন ১৩ দা ময়াথীবা নখিবনি। ইনিংস অদুদা সুরজনা বোল ৩২দা রন ২১ সাইতেন্দ্রনা বোল ১২দা রন ১৭,পাইখোয়ানা বোল ৩৬তা রন ১৭ অমদি ববালুনা বোল ১২দা রন ১১ লৌগী। নপসাগী বোল্লর হেয়রিনা রিকেট ৪,রোকি অমদি বোনিনা রিকেট ৩ অমসুং ২ লৌগী। হয়েং এলাইট লীগকী মেচট ওইনা মোডেল ক্লব চীংঙা মথাখা রাই দরিয়ু সি লংখবালগা শান্নগনি।

টি যু সি থোংজাও সেমি ফাইনেল চখ্রে

ইম্ফাল, মার্চ ২৩ : জুবেনাইল এসোসিয়েসন ককচীংনা শিন্দুনা ককচীং মখা হায়স্কুল গ্রাউন্দদা চথরিবা ৩শুবা জুবেনাইল এসোসিয়েসন মেন ওপন ফুটবোল টুর্নামেন্টগী ঙসি শান্নখিবা অহায়া সেমি ফাইনেল মেচটতা টি যু সি থোংজাওনা ব্রাই পি ও সোরাবু গোল ২-১ দা ময়াথীবা পীরগা অহায়া সেমি ফাইনেল চবা টিম ওইখ্রে। টি যু সি অমদি রাই পি ওনা শান্নখিবা ক্লাটর ফাইনেল অদুগী টি যু সিগী ময় পাকপগী গোল অনিমক অদু অংদোল অমদি সঙ্খিলনা মথংশিংনা ১৫ অমসুং ৩৯শুবা মিনিত্তা চনখিবনি। টি যু সিগী সালেমথাংদা রেফরিনা ৬৪শুবা মিনিত্তা য়েলো কার্ড অমা কুক তৌখি।

ব্রোঞ্জ মেডল লৌরকখ্রবা শাফবা বিকাস ওকখ্রে

ইম্ফাল, মার্চ ২৩ : দার্জলিংগী গুর্খা লেন্দদা থা অসিগী ৭তগী ৮ ফাওবা পাঙথোকখিবা গুর্খা লেন্দ ওপন ক্লাসিক বোডি বিল্ডিং কম্বেস ২০১৫ দা মণিপুরগী মহুংশিন্দুনা কেজি ৬০গী কাঙলুপ্তা ব্রোঞ্জ মেডল লৌরকখ্রবা শাফবা মোইরাংথেম বিকাস সিংহবু ওকপগী অচম্বা থৌরম অমা ঙরাং লাইনিংথৌ পুথিবা ফিজিকেল সেন্থর (জিম) খুরাই পুথিবা লৈকাইনা শিন্দুনা পাংথোকচ্চে হায়না জিম অসিগী

সেক্রটরি এন জয়কান্তা মৈতৈনা প্রেস্তা থাদোরকপা চেরোল অমনা খঙহল্লক্লি।

সেনিয়ার রুমেস্ন ফুটবোল লীগ হৌরগনি

ইম্ফাল, মার্চ ২৩ : ওল মণিপুর ফুটবোল এসোসিয়েসন্না শিন্দুনা মথং থাগী ২দগী অফিফিসিয়েল টর্ফ গ্রাউন্দ খুমন লম্পাক্তা টিম মঙানা শরুক য়াদুনা ৬শুবা সেনিয়ার রুমেনস ফুটবোল লীগ ফোর বি এম সিংহ ক্লোফি ২০১৪-১৫ পাঙথোক্লগনি। টুর্নামেন্ট অসিগী ফিক্সারস্ ফোন্ডখ্রে।

লীগ অসিদা টিম মঙাঃ এন রাই চি ঐচ সি ওক্তম চুথেক্তা, রাই দরিয়ু সি লংখবাল, কৃ্ষ্ণা নাওরেমথোং, ই এস য়ু রাখ্বৈ অমদি এম পি এস সি ইম্ফাল রেইনা শরুক য়াগনি। অহৌবা মেচট নুথিলগী পুং ১ দা রাই দরিয়ু সি লংখবালগা এম পি এস সিগা শান্নগনি । ২শুবা মেচচতনা কৃষ্ণা নাওরেমথোংগা ই এস য়ু রাখ্বৈগা নুথিলগী পুং ৩দা শান্নগনি।

তাং ৪গী অহায়া মেচটতা এন রাই চি ঐচ সি ওক্তম চুথেক্তা কৃষ্ণা নাওরেমথোংগা অমদি ২শুবা মেচচতনা ই এস য়ু রাখ্বৈগা এম পি এস সি ইম্ফাল রেইকা নুথিলগী পুং ১ অমসুং ৩ দা শান্নগনি। তাং ৬কী অহায়া মেচটতনা রাই দরিয়ু সি লংখবালগা ই এস য়ু রাখ্বৈগা অমদি ২শুবা মেচচতনা এম পি এস সি ইম্ফাল রেইকা এন রাই চি ঐচ সি ওক্তম চুথেক্তা নুথিলগী পুং ১ অমসুং ৩ দা শান্নগনি।

মণিপুরগী পৱার লিফটিং টিম পঞ্জাব পাংখ্রে

ইম্ফাল, মার্চ ২৩ : পঞ্জাবকী কাপুর থালাদা থা অসিগী ২৭ তগী ৩১ ফাওবা পাঙথোক্লদৌরিবা নেসনেল পরার লিফটিং চেম্পিয়নসিপ ২০১৫দা শরুক য়াগদৌরিবা মণিপুরগী টিম ঙসি পঞ্জাবকীদমক ইম্ফাল থাদোকখ্রে। মণিপুরনা হন্দক্তী চেম্পিয়নসিপ অসিদা সব-জুনিয়ার,সেনিয়ার অমদি মান্নরগী পারার লিফটিং অমদি ফেদরেসন কপ পরার লিফটিং চেম্পিয়নসিপ্তা শরুক য়াগদৌরি।

হায়রিবা টিম অদু ওফিসিয়েল ৩ য়াওনা শান্নরোই ২৫গা লোয়ননা পুম্না মীওই ২৮না শানুনা ঙসি কৈশামথোং এলাবম কৈনাই লৈরক অটৌবকদী নুথিলগী পুং ৪ রোম তবদা পঞ্জাবকীদমক খোংশোনখিবনি।

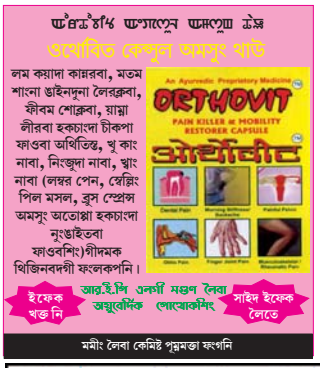

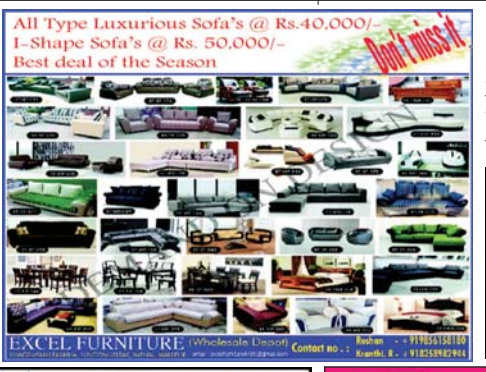

L.G. MOTORS
Khagempali huidrom Leikai, Imphal West, Near Yumjao Lairembi Lampak
PostVacancy

SL. NO.	NAME OF THE POST	QUALIFICATION	AGE	BRANCH	NO.OF POST
1.	ASST. LEGAL ADVISOR	B.A LLB/M.A LLB	18-25	H.Q	2
2.	ASST.MANAGER(BANKING)	M.C.A/B.C.A/B.COM/M.COM	18-25	H.Q	2
3.	ASST.MANAGER (R.O)	10+2(Computer Known)	18-25	H.Q	2
4.	COMPUTER OPERATOR	DTP/TALLY (KNOW)	18-25	H.Q	1
5.	ASST. MANAGER	10+2 (Computer Know)	18-25	THOUBAL	2
6.	ASST. MANAGER	10+2 (Computer Know)	18-25	SEKMAI	2
7.	ASST. MANAGER	10+2 (Computer Know)	18-25	MOIRANG	1
8.	ASST. MANAGER	10+2 (Computer Know)	18-25	BISHNUPUR	2
9.	SECURITY	VIII PASS	18-25	H.Q	1
10.	DRIVER	TRUCK (LOCAL) & CAR	18-25	H.Q	2
11.	GRADE IV	VII PASS	18-25	H.Q	2
12.	BRICK MISTRY	VII PASS	18-25	H.Q	3
13.	BRICK JUGALI	VII PASS	18-25	H.Q	6

Sd/-
MANAGING DIRECTOR
L.G. MOTORS (H.Q)

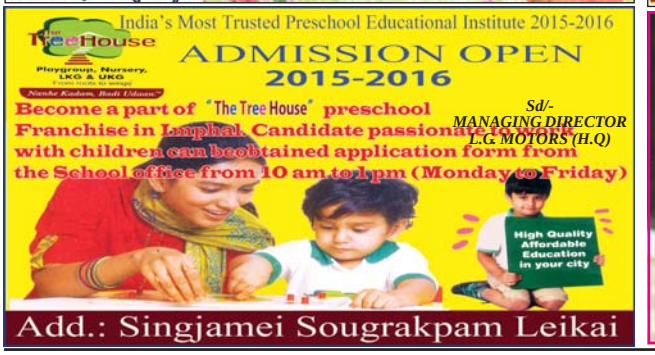

Printed and Published by Waikhom Meghachandra Singh on behalf of Nongpok Publishers Pvt.Ltd from Sega Road, Konjeng Hazari Leikai, Imphal West, Imphal-795001, Manipur. Printed at Advance Printers, Sega Road, Konjeng Hazari Leikai, Imphal West, Imphal-795001, Manipur. Editor: **H. Achouba Sharma,** RNI Registration No. 31350/ 77; Tel # 2459064, *e-mail : sanaleibakdaily@yahoo.com, sanaleibakdaily2008@gmail.com*