গভর্নরস কপ ইনভাইটেসন পোলো টুর্নামেন্ট

মণিপুর পুলিস(এ) অমদি খুরাই পোলো ক্লবনা নুপাগী অমদি দিষ্টিক্ট পানা শগোল কাঙজৈ অমদি ইম্ফাল রাইডিং ক্লবনা নুপীগী ফাইনেলদা থেংনরগনি

ইম্ফাল, মার্চ ২০ : মণিপুর হোর্স রাইডিং এন্দ পোলো এসোসিয়েসন্না শিন্দুনা ইম্ফালগী মপাল কাঙজৈবুদো চথরিবা ২৫ অমদি ১৪শুবা নুপা অমসুং নুপীগী গভর্নরস কপ ইনভাইটেসন পোলো টুর্নামেন্ট ২০১৫গী নুপাগী ফাইনেলদা মণিপুর পুলিস স্পোর্টস ক্লব (এম পি এস সি) (এ)গা খুরাই পোলো ক্লব (এ)গা তাং ২২ দা শান্নগনি। নুপীগী ফাইনেলদনা দিষ্টিক্ট পানা শগোল কাঙজৈ লুপ কৈরক্লা ইম্ফাল রাইডিং ক্লবকা শান্নগনি।

নুপাগী ৬সি শান্নখিবা অহান্না সেমি ফাইনেল মেটচতা এম পি এস সি (এ)না চীথৈহুনবা পোলো ক্লবপু পাঙ্গল ১১-৪ দা মায়থীবা পীরগা ফাইনেল চংখিবনি। এম পি এস সি (এ)গী পাঙ্গলশিং অদু এস বিমোলনা মঙা,এস অবুচানা মরি অমদি এম জরান্না অনি চনখিবনি। চীথৈহুনবগী পাঙ্গলশিং অদুনা এল অতাংবনা অহম অমদি এল কোকেশ্বরনা অমা চনখিবনি। এম পি এস সিনা হাল্ফকী মতম লোয়বফাওবদা পাঙ্গল ২-১ দা মাঙজিল থাদুনা চংখি।

২শুবা সেমি ফাইনেল মেটচতনা খুরাই পোলো ক্লব (এ)না ইবুধৌ থাংজিং পোলো ক্লব খোংমনবু পাঙ্গল ৬-২ দা মায়থীবা পীরগা ফাইনেল চংখিবনি। খুরাই পোলো ক্লবকী পাঙ্গলশিং অদু টি রোসন্না, পি জোতিন অমদি পি ওজিংনা ২/২ চনখিবনি। ইবুধৌ থাংজিংগী পাঙ্গল অনি অদুনা এম মনিহার অমদি এম দোলেন্না অমমম চনখিবনি। খুরাই পোলো ক্লবনা হাল্ফকী মতম লোয়বফাওবদা পাঙ্গল ৪-১ দা মাঙজিল থাদুনা চংখি।

নুপীগী শান্নখিবা ২শুবা সেমি ফাইনেল মেটচতা ইম্ফাল রাইডিং পোলো ক্লবনা চীথৈহুনবা পোলো ক্লবপু পাঙ্গল ১৩-১ দা চাওনা মায়থীবা পীরগা ফাইনেল চনখিবনি। ইম্ফাল রাইডিং পোলো ক্লবকী পাঙ্গলশিং অদু এ রোমাবতিনা মঙা,কে ঐচ হাবে অমদি এস লালেন্না ৪/৪ চনখিবনি। ইম্ফাল রাইডিং পোলো ক্লবনা হাল্ফকী মতম লোয়বফাওবদা পাঙ্গল ৪-৩ দা মাঙজিল থাদুনা চংখি। চীথৈহুনবা পোলো ক্লবকী অমত্তা ঙাইহবা পাঙ্গল অদু আর কে নিলুনা চনখিবনি। টুর্নামেন্ট অসি থা অসিগী ১২দগী চথরকখিবনি।

মণিপুর পুলিস (এ) অমদি টীথৈহুনবনা শান্নখিবা অহান্না সেমি ফাইনেল মেটচ

এম পি এস সি,সাইদোল অমদি বি বি এনা হেন্দবোল টুর্নামেন্টগী চেম্পিয়ন ওইখ্রে

ইম্ফাল, মার্চ ২০ : ব্রেব বোইজ এসোসিয়েসন(বি বি এ)ময়াং ইম্ফালনা শিন্দুনা এসোসিয়েসন অসিগী হেন্দবোল প্রাউন্দদা চথরিবা অহান্না ইনভাইটেসন সেনিয়ার মেন্স অমদি ভেটরান হেন্দ বোল টুর্নামেন্ট ২০১৫গী সেনিয়ার মেন্স অমদি ব্রুমেন্সগী চেম্পিয়ন্না বি বি এ ময়াং ইম্ফাল অমদি এম পি এস সিনা ওইখ্রে। ভেটরান মেন্সগী চেম্পিয়ন্না সাইদোলনা ওইখ্রে।

বি বি এনা শিন্দুনা থা অসিগী ১৬তগী চথরক্লিবা টুর্নামেন্ট অসিগী ৬সি শান্নখিবা সেনিয়ার ব্রুমেন্সগী ফাইনেল মেটচতা এম পি এস সিনা শিরোইবু গোল ৩০-১৪দা অমদি মেন্সগী ফাইনেলদনা বি বি এ ময়াং ইম্ফালনা এ আর সি শিলোপু গোল ২২-১৯ দা ময়থীবা পীরগা চেম্পিয়ন ওইখিবনি।

ভেটরান মেন্সগী শান্নখিবা মেটচতনা সাইদোলনা বি বি এ বু গোল ১৪-৮ দা মায়থীবা পীরগা চেম্পিয়ন ওইখিবনি।

ত্রাউনা মোডেল ক্লবপু থোইখ্রে

ইম্ফাল, মার্চ ২০ : লুরাংপোকপা ক্রিকেট ষ্টেদিয়ম লুরাংশাংবমদা চথরিবা ২শুবা এলাইট ক্রিকেট টুর্নামন্টে ২০১৫গী ৬সি শান্নখিবা মেটচতা ত্রাউনা মোডেল ক্লবপু রিকেট মঙ্গদা মায়থীবা পীগে। মেন ওফ দি মেচনা ত্রাউগী প্রিয়োজিংনা রন ৪০ অমসুং রিকেট ৩ পৌরগা তাখি। মোডেল ক্লবনা অহান্না ইনিস্তা অপীবা ওভর ৩৫দা রিকেট ৯ আউট ওইরগা রন ১০৩ লৌখি। ত্রাউনা ২শুবা ইনিস্ত্রি বেটিং তৌখিবা ওভর ২৭.৪দা রিকেট ৫ আউট ওইরগা রন ১০৪ লৌদুনা রিকেট ৫দা ময় পাবখিবনি।

রাই দি সি এল ফাইনেল চংখ্রে

ইম্ফাল, মার্চ ২০ : রাই দি সি এল পুংশোংবা ৬সি শান্নখিবা অহান্না সেমি ফাইনেল মেটচতা বি এস য়ু নোঙপোক ককচিংবু গোল ৫-৩ দা মায়থীবা পীরগা অহান্না পুংশোংবম কপ ডিভেজ রাইজ মেন্স ওপন ফুটবোল টুর্নামেন্টগী ফাইনেল চংখ্রে।

৯শুবা মেগা মরথন মণিপুরদা এঠলেট লিশিং ৫,০০০রোম্না শরুক য়াগদৌরি

ইম্ফাল, মার্চ ২০ : য়ুনাইটেদ পিপলস ফ্রন্টয়ু পি এফ)মণিপুরনা শিন্দুনা চহি খুদিংগী ওইনা পাঙথোক্তুনা লাকপা মেগা মরথন মরিপুরগী ৯শুবা এডিসন থা অসিগী ২৯দা পাঙথোক্লগনি। মরথন অসিদা নাগালেন্দ,অসাম অমদি সিলচরদগী লাকপা এঠলেট কয়াসু শরুক য়াগনি। মরথন অসি এঠেলেটিক এসোসিয়েসন মণিপুরগী মীৎয়েং মখাদা পাঙথোক্তদৌরিবনি।

রাফম অসি ৬সি কৈশামথোং লাইশোম লৈরক্তা লৈবা য়ু পি এফ গী ওফিস্থা পাঙথোকখিবা পাউমীশিংগা উয়বগী থৌরমদা ওগানাইজিং কম্মিটিগী চিয়ারমেন অমদি ফ্রন্ট অসিগী প্রাসিদেন্ট ওইরিবা বি এম য়াইমা সহানা ফোঙদোকখিবনি।

মেগা মরথন অসিগীদমক মীওই ১৮না শাবা অমদি কম্মিটি অমসু শেমখ্রে। কনডেয়রনা আই এস টি ডিগী এন বোয়াই অমদি কো কনডেয়রনা পাউচে অসিগী এ অরুনকুমারবু হাপখ্রে। চিয়ারমেন্না এল শৈত্যম সিংহনা ওইরগনি। মরথন অসি ইম্ফালগী অকোয়বদা কিলোমিটর ২১দা চেনগদবনি। চেস নম্বরশিং থা অসিগী ২৪গী অয়ুক পুং ১০ তাবা মতমদগী ওফিস্থ অরার মতমদগী লৌরবা য়াগনি হায়নসু ওগনাইজিং কম্মিটিগী চিয়ারমেন্না মখাতানা ফোঙদোরক্লি। কনাগুম্বা লুপ, সংস্তান অমদি এসোসিয়েসন অমত্তনা থা অসিগী ২৫দগী ৩০ ফাওবা বন্দ ক্লোকেটনচিংবা তৌবিগনু হায়না চিয়ারমেন্না মখা তানা ফোঙদোরকখি।

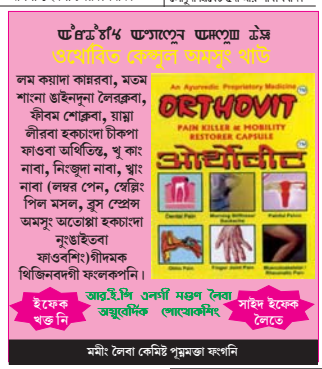

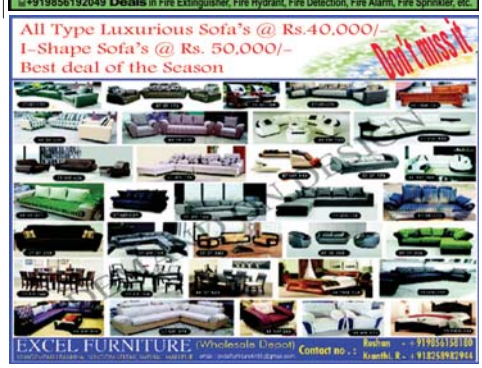

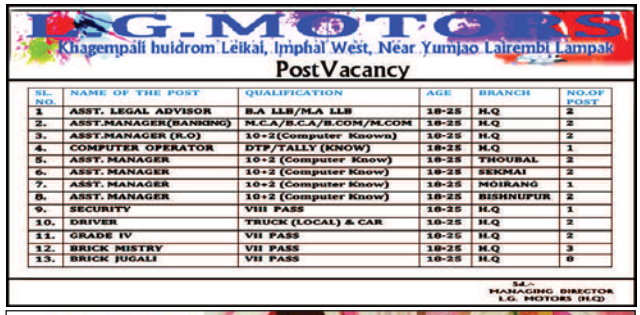

Printed and Published by Waikhom Meghachandra Singh on behalf of Nongpok Publishers Pvt.Ltd from Sega Road, Konjeng Hazari Leikai, Imphal West, Imphal-795001, Manipur. Printed at Advance Printers, Sega Road, Konjeng Hazari Leikai, Imphal West, Imphal-795001, Manipur. Editor: **H. Achouba Sharma,** RNI Registration No. 31350/ 77; Tel # 2459064, *e-mail : sanaleibakdaily@yahoo.com, sanaleibakdaily2008@gmail.com*