গভর্নরস কপ ইনভাইটেসন পোলো টুর্নামেন্ট

নম্বুল মপাল অমদি কে এন্দ এম মোমোরিয়েল রাইদিং স্কুল ক্বাটর ফাইনেল চঙখ্রে

ইম্ফল, মার্চ ১৭ : ইম্ফালগী মপাল কাংজৈবুংদা মণিপুর হোর্স রাইদিং এন্দ পোলো এসোসিয়েসন্না শিন্দুনা চথরিবা ২৫ শুবা গভর্নরস কপ ইনভাইটেসন পোলো টুর্নামেন্টকী ঙসি শান্নখিবা প্রি ক্বার্টর ফাইনেলগী মেচটশিংদা নম্বুল মপাল পোলো ক্লবনা মণিপুর পুলিস স্পোর্টস ক্লব (এম পি এস সি –সি) বু পাঙল ৭–৬ (অহেনবা চকরদা) এল তরুননা চন্দুনা অমদি কামদেও এন্দ মেমতোন মেমোরিয়েল রাইদিং স্কুল (কে এন এম এম আর এস) শিংজমৈনা টেকচম পোলো ক্লবপু পাঙল ৪–১ দা মায়থিবা পীরগা ক্বার্টর ফাইনেল চঙখ্রে।

কে এন্দ এম আর এস শিংজমৈ অমদি তেকচম পোলো ক্লবনা শান্নখিবা অরোইবা প্রি–ক্বার্টর ফাইনেল মেচ

অহানবা প্রাউন্দদা নম্বুলমপাল পোলো ক্লব অমদি এম পি এস সি (সি) না শান্নখিবা প্রি ক্বার্টর ফাইনেল মেচ অদুগী অপীবা চকর মরিগী মনুংদা টিম অনিমক্না পাঙল ৬–৬ চন্নদুনা মায়না লৈবদগী অহেনবা চকর অমা হাপ্তুনা শান্নখিবা মেচচ অদুদা এল তরুননা ৪.০৯ সেকেণ্ডদা চনখিবা পাঙলনা নম্বুল মপাল পোলো ক্লবপু ক্বার্টর ফাইনেল চঙহনখিবনি।

হাফ্কী মতম লোইবা ফাওবদা এম পি এস সি (সি) না পাঙল ৫–১ দা মাংজিল থাদুনা চহলন্নবসু নম্বুল মপাল পোলো ক্লবনা য়াম্না হেয়া কন্না শান্নদুনা অরোইবা চকর লোইবা ফাওবদা পাঙল ৬–৬ মান্নহনবগী লোয়ননা করম্না টিমনা মায় পাক্কদগে হায়বদু খলহনবা ঙমহন্দনা লৈহনখি। অয়েংবা ভাবকশিংদদি মেচচ অসি য়াম্না নুংঙাইবা মেচচ অমা ওইহনখি।

য়াম্না থাজদনা নম্বুল মপালগী এল তরুম্না নৌনা হাপ্রকপা মঙাঙবা চকরদা পাঙলা ১ চনশিন্দুনা ৭–৬ তা মায় পাকহনখিবনি। এম পি এস সি (সি) গী পাঙলশিং অদু রাই বিনোয়না অহানবা চকরদা ৩, এস ভাই কিংনা অহানবা অমদি অহমশুবা চকরদা অমমম অমসুং এম সুর্জিৎনা অনিশুবা চকরদা ১ চনখিবনি।

নম্বুল মপালগী পাঙলশিং অদুনা মেচচ অদুবু মায় পাকহনবদা অচৌবা থৌদাং লৌখিবা এল তরুননা পাঙলল ৩ অমদি ও সুরেসনা ৪ চনখিবনি।

অনিশুবা গ্রাউন্দদা শান্নখিবা অরোইবা প্রি ক্বার্টর ফাইনেল মেচচতা কে এন্দ এম এম আর এসনা টেকচম পোলো ক্লবপু পাঙল ৪–১ দা মায়থিবা পীরগা ক্বার্টর ফাইনেল চঙখিবনি। অহমশুবা চকর লোইবা ফাওবদা টিম অনিনা পাঙল ১ / ১ চন্নদুনা মায়না লৈবদগী মেচচ অসিসু অহেনবা চকর হাপ্তুনা শান্নগনি হায়না ভাবকশিংনা আশা তৌনরম্লবসু অরোইবা চকরদা কে এন এম আর এসকী জেমসনা পাঙলল অহম চনশিন্নগা তেকচম পোলো ক্লবপু পাঙল ৪–১ দা মায়থিবা পীবা ঙমখিবনি। অহানবা অমদি অহমশুবা চকরদা টিম অনিমক্না পাঙল চঙবা ঙন্নখিদে। অনিশুবা চকরদা কে এন্দ এম আর এস কী এস জেমসন অমসুং টেকচম পোলো ক্লবকী কে ঐচ তোম্বীনা পাঙলল ১ / ১ চনবা ঙমখি।

মোদেল ক্লব অমদি ৰাই দব্লিউ সিনা টি ২০গী ফাইনেল শান্নরগনি

ইম্ফল, মার্চ ১৭ : মোদেল ক্লব চীংঙামখা অমদি রাই দব্লিউ সি লংথবালনা হারকুলিস কপ ষ্টেট লেভেল ইনভাইটেসন টি–২০ ক্রিকেট টুর্নামেন্ট ২০১৫ গী ফাইনেলদা থা অসিগী ২১ দা থেংনরগনি।

থৌবাল দিষ্ট্রিক্ট ক্রিকেট এসোসিয়েসন্না শিন্দুনা লিলোং করামপাৎ পল্লিক গ্রাউন্দদা চথরিবা টুর্নামেন্ট অসিগী ঙসি শান্নখিবা অহানবা সেমি ফাইনেল মেচচতা মোদেল ক্লব চীংঙামখানা অল অমিন লিলোংবু রন ৫৪ দা মায়থিবা পীরগা ফাইনেল চঙখিবনি। মেন ওফ দি মেচচনা মোদেল ক্লবকী ইবোয়াইমনা বোল ৩৩ দা রন ৪৫ লৌরগা তাখি। মেচচ অদু মোদেল ক্লবনা অহানবা ইন্নিংসতা অপীবা ওভর ২০ দা রিকেট ৬ আউট ওইরগা রন ১৭৪ লৌখি। অল অমিননা অনিশুবা ইন্নিংসেকী বেট্টিং তৌখিবদা ওভর ১৮.৩ দা ওল আউট ওইরগা শুপ্তভগী রন ১২০ খক লৌখি।

অনিশুবা সেমি ফাইনেল মেচচতনা রাই দব্লিউ সি লংথবালনা পি টি আর সি পাংশোই পার্ট ফোরবু য়াম্না চাওনা রন ১১২ দা মায়থিবা পীরগা সেমি ফাইনেল চঙখিবনি। মেন ওফ দি মেচচনা বোল ৫৫ দা রন ১৪০ লৌবা ঙমখিবা রাই দব্লিউ সিগী প্রফুলোমনিনা তাখি। রাই দব্লিউ সিনা অহানবা ইন্নিংসতা অপীবা ওভর ২০ দা রিকেট ৪ আউট ওইরগা রন ২৩২ লৌখি। পি টি আর সিনা অনিশুবা ইন্নিংসতা অপীবা ওভর ২০ দা ওল আউট ওইরগা রন ১২০ খক লৌখিবনি।

প্লেট গ্রুপকী ক্রিকেটতা ই এস যু মায় পাকখ্রে

ইম্ফল, মার্চ ১৭ : মণিপুর ক্রিকেট এসোসিয়েসন্না শিন্দুনা লুরাংশোকপা ক্রিকেট ষ্টেদিয়মদা টিম ১৪ না গ্রুপ অনিদা শরুক য়াদুনা অনিশুবা এম সি এ প্লেট গ্রুপ লীগ ক্রিকেট টুর্নামেন্ট ঙসিদগী হৌখিবগা লোয়ননা ই এস যু রাংখৈনা সঙ্গই ক্রিকেট চেম্পিয়ন ক্লব (এস সি সি সি) শিংজৈবুবু রিকেট ৫ দা মায়থিবা পীখ্রে। মেন ওফ দি মেচচনা ই এস যু গী চিত্তরঞ্জননা নোট আউট ওইরগা বোল ৯ দা রন ১৪ অমসুং রিকেট অনি লৌরগা তাখি।

এস সি সি সি অমদি ই এস য়ুনা শান্নখিবা মেচচ অদু এস সি সি সি না টোস ঙম্রগা হান্না বেট্টিং খনখিবগা লোয়ননা ওভর ১৯.৩ দা ওল আউট ওইরগা শুপ্তভগী রন ৬৮ খক লৌখি। ই এস যু না অনিশুবা ইন্নিংসকী বেট্টিং তৌখিবদা টার্গেট রন ৬৯ অদু লান্না ওভর ১৫ দা রিকেট ৫ আউট ওইরগা রন ৭১ লৌদুনা রিকেট ৫ দা মায় পাকখিবনি।

এস ভি ভি ওইনামনা ৰিন্নর ওইখ্রে

ইম্ফল, মার্চ ১৭ : এস ভি ভি ওইনামনা ভি এল এ ময়াই লম্বীবু সেট ৩–০ (২৫–২৩, ২৫–২২, ২৫–১৫) দা মায়থিবা পীরগা মঙাঙবা এন গোপেন্দ্রো সিংহ মেমোরিয়েল ভোলেরাল ভেল্লিবোল টুর্নামেন্ট ২০১৫ গী ৰিন্নর ওইখ্রে। টুর্নামেন্ট অসি টিন্দ্র গ্রুপ হৈহেজমনা শিন্দুনা পাঙথোকখিবনি।

জে এ অমদি ৰাই দি ও দ্রো ওইখ্রে

ইম্ফল, মার্চ ১৭ : জুবেনাইল এসোসিয়েসন (জে এ)না শিন্দুনা ককচিং মখা হায়স্কুল গ্রাউন্দনা চথরিবা অহমশুবা জুবেনাইল এসোসিয়েসন মেঙ ওপন ফুটবোল টুর্নামেন্টকী ঙসি শান্নখিবা মেচচতা জে এ অমদি রাই দি ও গোল ৩ / ৩ দা দ্রো ওইখ্রে।

জে এ গী গোলশিং অদু অমর, এন বিপিন অমসুং রাই রাউসননা চনখিবনি। রাই দি ও গী গোলশিং অদুনা এমদি রবন, এমদি বোইচা অমদি এমদি আলিনা চনখিবনি। হয়েং দি রাই এ এলাংখাংপোকপীগা রাই পি ও সোরাগা শান্নগনি।

পুংদোংবম কপ

ইম্ফল, মার্চ ১৭ : রাই দি সি এল পুংদোংবমনা শিন্দুনা ওফা প্রাউন্দদা চথরিবা অহানবা পুংদোংবম লন্নাই কেন্দ্র ভিলেজ রাইজ মেঙ ওপন ফুটবোল টুর্নামেন্টকী ঙসি শান্নখিবা ক্বার্টর ফাইনেলগী মেচচশিংদা বি এস যু নোংপোক ককচিংনা ই য়ু এস সি তেলৌবু গোল ৪–৩ দা অমদি রাই রাই সি য়ৌরবুনা এস এস সি (এ) সেক্তাবু গোল ২–১ দা মায়থিবা পীরগা সেমি ফাইনেল চঙখ্রে।

রাজবাপু ভোল্লিবোল টুর্নামেন্টগী ক্বার্টর ফাইনেল লাইন অপ লোইখ্রে

ইম্ফল, মার্চ ১৭ : রাই এম দি ও হৈরাঙ্গোইথোং ইম্ফাল রেইনা শিন্দুনা চথরিবা অহমশুবা এল রাজ বাপু শর্ম্মা মেমোরিয়েল ষ্টেট লেভেল কেস প্রাইজ ভোল্লিবোল টুর্নামেন্ট ২০১৫ গী গ্রুপ লীগকী মেচচশিং ঙসি শান্নবা লোইশিনখিবগা লোয়ননা ক্বার্টর ফাইনেলগী লাইন অপ লোইখ্রে।

ক্বার্টর ফাইনেলগী মেচচশিং হয়েং অয়ুক অমদি নুংথিলদা শান্নগনি। ক্বার্টর ফাইনেল মেচচশিংদা য়ুম্বু ওইরিবা রাই এম দি ও (এ) হৈরাঙ্গোইথোংগা কে ঐচ এন রাই সি নম্বোলগা, আই জি ও ওইনামগা আই কে রাই সি ইরেবেমগা, কে এস সি খৌপুমগা এন এন সি কে এ নোংগ্রেনগা অমদি এন রাই ভি এ নাওরেমগা রাই এম দি ও (বি) গা শান্নগনি। ঙসি শান্নখিবা গ্রুপ লীগকী মেচচশিংদা কে এস সি না এন এস এ বু সেট ৩–০, এন রাই ভি এ না এম সিবু সেট ৩–০, কে এস সি না রাই এম দি ও (বি) বু সেট ৩–২ দা অমদি আই জি ওনা এল আই এস য়ু বু সেট ৩–০ দা মায়থিবা পীখি।

সেনিয়ার অমদি ভেটেরান হেন্দবোল

ইম্ফল, মার্চ ১৭ : ব্রেভ বোইজ এসোসিয়েসন (বি বি এ) ময়াং ইম্ফালনা শিন্দুনা ঙরাদেগী (হৌদুনা এসোসিয়েসন অসিগী হেন্দবোল গ্রাউন্দদা চথরিবা অহানবা ইনভাইটেসন সেনিয়ার মেঙ, বুমেন অমদি মেঙ ভেটেরান হেন্দবোল টুর্নামেন্ট ২০১৫ গী ঙসি শান্নখিবা সেনিয়ার মেঙকী মেচচশিংদা এ আর সি শিলোংনা সাইদোলবু গোল ৩৩–১২ দা, এম পি এস সি না আই এম সিবু গোল ৩১–১৩ দা অমদি এম পি এস সি না শিরোইবু গোল ২১–৬ তা মায়থিবা পীখ্রে।

ভেটেরান মেঙকী শান্নখিবা মেচচতনা বি বি এ না পি সি বু গোল ১২–১০ দা মায়থিবা পীখি।

সেনিয়ার মেঙকী এ আর সি অমদি সাইদোলনা শান্নখিবা মেচচ অদুগী এ আর সি গী গোলশিং অদু লাকপতি অমদি কে এস ঐচ লেনিননা পোইন্ট ৮ / ৮, রাই অমরদিপ, এস ঐচ তাকেশ্বর, টি ঐচ বিলাম অমদি শংত্থাসনা মথংশিংনা গোল ৬, ৫, ৪ অমসুং ২ চনখিবনি। সাইদোলগী গোলশিং অদুনা এম প্রবিন, এম সঞ্জেন, কেঐচ নন্দকুমার, রাই রোমারিও অমদি কে ঐচ রোমারিওনা মথংশিংনা ৫, ৩, ২ অমদি অমমম চনখিবনি।

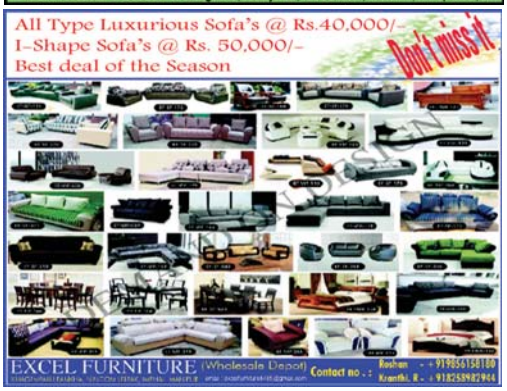

Printed and Published by Waikhom Meghachandra Singh on behalf of Nongpok Publishers Pvt.Ltd from Sega Road, Konjeng Hazari Leikai, Imphal West, Imphal-795001, Manipur. Printed at Advance Printers, Sega Road, Konjeng Hazari Leikai, Imphal West, Imphal-795001, Manipur. Editor: **H. Achouba Sharma,** RNI Registration No. 31350/ 77; Tel # 2459064, *e-mail : sanaleibakdaily@yahoo.com, sanaleibakdaily2008@gmail.com*