অহুমশুবা রাজবাপু মেমোরিয়েল ভোল্লিবোল টুর্নামেন্ট

আইজিও, কেএসসি অমদি এনএনসিকে মায় পাকখ্রে

ইম্ফাল, মার্চ ১৬ : রাই এম দি ও হৈরাঙ্গোইথোংনা ওল মণিপুর ভোল্লিবোল এসোসিয়েসনগী মীৎয়েং মখাদা রাই এম দি ও গী ভোল্লিবোল গ্রাউন্দদা চথরিবা অহুমশুবা এল রাজবাপু শর্ম্ম মেমোরিয়েল ষ্টেট লেভেল কেস প্রাইজ ভোল্লিবোল টুর্নামেন্ট ২০১৫ গী ঙসি শান্নখিবা মেটচশিংদা আই জি ও ওইনাম, কে এস ই খৌপুম অমদি এন এন সি কে এ নোঙ্গেন মায় পাকখ্রে। নাকল অমরোমদা টিন্স গ্রুপ স্ট্রেঞ্জমনা শিন্দুনা গ্রুপ অসিগী ভোল্লিবোল গ্রাউন্দদা চথরিবা ৫ শুবা এন গোপেন্দ্রো সিংহ মেমোরিয়েল ভেটরান ভোল্লিবোল টুর্নামেন্ট ২০১৫ গী ফাইনেলদা এস ভি ভি ওইনাম অমদি ভি এল এ ময়াইলম্বীনা হয়েং নুংথিল পুং ২ তাবদা থেংনরগনি।

রাজবাপু ভোল্লিবোল টুর্নামেন্টগী কে এস সি খৌপুম অমদি এন এস এ লিলোংনা শান্নবা মেটচ

রাই এম দি ও ভোল্লিবোলগী ঙসি শান্নখিবা মেটচশিংদা আই জি ও ওইনামনা কে ঐচ এল রাই সি নংয়োলবু সেট ৩-১ (২২-২৫, ২৫-২২, ২৫-১৬, ২৫-১২) তা, কে এস সি খৌপুমনা এন এস এ লিলোংবু সেট ৩-০ (২৬-২৪, ২৫-২৩, ২৫-১০) দা অমদি এন এস সি কে এ নোংগ্রেননা এম সি সেনাপতিবু সেট ৩-১ (২৫-২১, ২৫-১৯, ২৬-২৮, ২৫-২৩) দা মায়থিবা পীখি। হয়েং অয়ুক্তা কে ঐচ এল রাই সি নংয়োলদা এল আই এস য়ু লিলোং চঙিগো, এন রাই ভি এ নাওরেমগা এম সি সেনাপতিগা অমদি রাই এম দি ও (বি) হৈরাঙ্গোইথোংগা কে এস সি খৌপুমগা শান্নগনি। নুংথিলদনা আই জি ও ওইনামগা এল আই এস য়ু লিলোং চঙিগা শান্নগনি।

হৈগ্রংজমদা চথরিবা এন গোপেন্দ্রো ভেটরান ফুটবোলদগী ঙসি শান্নখিবা অনিশ্বা সেমি ফাইনেল মেটচতা এস ভি ভি ওইনামনা কে পি এল ইম্ফাল রেষ্টপু সেট ৩-০ (২৫-০, ২৫-০, ২৫-০) দা মায়থিবা পীখি।

অহানবা সেমি ফাইনেল মেটচতনা ভি এল এ ময়াই লম্বীনা টি জি ঐচ হৈঞ্জজমবু সেট ৩-১ (২৫-১৩, ১৯-২৫, ২৫-১৭, ২৫-২৩) তা মায়থিবা পীখি।

পুংদোংবম কপকী ক্লাটর ফাইনেল লাইন অপ লোইখ্রে

ইম্ফাল, মার্চ ১৬ : রাই দি সি পুংদোংবমনা শিন্দুনা চথরিবা অহানবা পুংদোংবম ক্লব লম্লাই কেন্দ্র ভিলেজ রাইজ মেন ওপন ফুটবোল টুর্নামেন্ট ২০১৫ গী লীগ গ্রাউন্দগী মেটচশিং ঙসি শান্নবা লোইশিনখিবগা লোয়ননা ক্লার্টর ফাইনেলগী লাইন অপ লোইখ্রে।

ঙসি শান্নখিবা গ্রুপ (দি) গী অহানবা মেটচতা এন ই রাই ও সঞ্জেনবমনা এস এস এ (সি) সেক্তাবু লেনা ২-১ দা মায়থিবা পীরগা রিয়র ওইদুনা ক্লার্টর ফাইনেল চঙখি। মেটচ অসিদা মায়থিবৌথিবা এস এস সি না রনর্স অপ তারগা মখোয়সু ক্লার্টর ফাইনেল চঙখি। এন ই রাই ও গী গোলশিং অদু সনাজাওবা অমদি দব্লিউ কিরনজিৎনা ২০ অমসুং ৪৮ শুবা মিনিটতা চনখিবনি। এস এস এ গী গোল অদুনা এম আসানা ২৪ শুবা মিনিটতা চনখিবনি।

অনিশুবা গ্রাউন্দদা শান্নখিবা গ্রুপ (দি) গী অরোইবা লীগ মেটচতনা সি ঐচ রাই য়ু সি চালৌনা রাই দি সি এল (বি) পুংদোংবমবু গোল ২-১ দা মায়থিবা পীরবসু ক্লার্টর ফাইনেল চঙবদি ঙমখিদ্রে।

এফ এস সিনা দি রাই এ থোইখ্রে

ইম্ফাল, মার্চ ১৬ : জুবেনাইল এসোসিয়েসনা শিন্দুনা ককচিং মখা হায়ম্বুল গ্রাউন্দনা ঙরাংদেগী হৌদুনা চথরিবা অহুমশুবা জুবেনাইল এসোসিয়েসন মেন্স ওপন ফুটবোল টুর্নামেন্টগী ঙসি শান্নখিবা গ্রুপ (সি) গী লীগ মেটচতা এফ এস সি ককচিং চু মাংনা দি রাই এ এলাং খাংশোকপীবু গোল ২-১ দা মায়থিবা পীখ্রে।

টিম ১০ না শরুক য়াদুনা চথরিবা টুর্নামেন্ট অসিগী ঙসি এফ এস সি অমদি দি রাই এ না শান্নখিবা মেটচ অদুগী এফ এস সি গী মায় পাকপগী গোল অনি অদু অক্লম অমদি জেমসননা ২১ অমসুং ৭৩ শুবা মিনিটতা চনখিবনি। দি রাই এ গী অমত্তা ঙাইরবা গোল অদুনা দব্লিউ সদানন্দনা ২৬ শুবা মিনিটতা চনখিবনি।

১১ শুবা প্লেয়রস ত্রোফি কাং পাঙথোক্লগনি

ইম্ফাল, মার্চ ১৬ : য়াইস্কুল কাংখুৎনা শিন্দুনা মথং থাগী ৫ দগী শ্রী শ্রী গোপালদেব মান্দব য়াইস্কুল চীঙাখম লৈকাইদা লৈবা কাংশঙদা ১১ শুবা নুপা অমদি নুপী পুন্না শান্নবা কাং টুর্নামেন্ট পাঙথোক্লগনি। টুর্নামেন্ট অসিদা শরুক য়ানিংবা কাংখুৎশিংনা অকুপ্পা মরোল য়াইস্কুল কাংখুৎতগী খঙলবা য়াগনি হায়রি।

হার্কুলিস কপ টি-২০ ক্রিকেট টুর্নামেন্ট

ইম্ফাল, মার্চ ১৬ : থৌবাল দিট্টিই ক্রিকেট এসোসিয়েসনা শিন্দুনা লিলোং করাম্পাৎ পব্লিক গ্রাউন্দদা চথরিবা হার্কুলিস কপ ষ্টেট লেভেল ইনভাইটিসন টি-২০ ক্রিকেট টুর্নামেন্ট ২০১৫ গী ঙসি শান্নখিবা মেটচশিংদা পি টি আর সি পাৎশোই পার্ট ফোর অমদি রাই দব্লিউ সি লংথবাল মায় পাক্লগা সেমি ফাইনেল চঙখ্রে। হয়েং অয়ুক্তী পুং ৮.৩০ দা অহানবা সেমি ফাইনেলদা অল-অমিন লিলোংগা মোদেল ক্লব চীংঙামখাগা অমদি নুমিৎয়ুংবা পুং ১২দা রাই দব্লিউ সি লংথবালগা পি টি আর সি পাৎশোই পার্ট ফোরগা অনিশুবা সেমি ফাইনেল মেটচতা শান্নগনি।

ঙসি অয়ুক্তা শান্নখিবা গ্রুপ (এ) গী অরোইবা লীগ মেটচতা পি টি আর সি পাৎশোই পার্ট ফোরনা সুনামি চেলেঞ্জর লিলোংবু রিকেট মরিদা মায়থিবা পীরগা সেমি ফাইনেল চঙখিবনি। মেন ওফ দি মেটচনা পি টি আর সিগী আর কে রেন্নমা রিকেট ৩ অমদি রন ১০ লৌরগা তাখি। সুনামি চেলেঞ্জরনা অহানবা ইম্নিসেগী বেট্টিং তৌখিবদা অপীবা ওভর ২০ দা রিকেট ৯ আউট ওইরগা রন ১১৮ লৌখি। ইম্নিস অদুদা অনিস খাননা বোল ৩৭ তা রন ৩১, বোননা বোল ১৮ দা রন ২৩ অমদি অবাস খাননা বোল ১২ দা রন ১৫ লৌখি। পি আর সিগী বোল্লর আর কে রেন্নমা রিকেট ৩, মিলন, দিপু অমদি সুমন্তনা রিকেট অনি অনি লৌখি। পি টি আর সিনা অনিশুবা ইম্নিসকী বেট্টিং তৌখিবদা ওভর ১৭.৫ দা টাগেট রন ১১৯ অদু রিকেট ৬ আউট ওইরগা লৌখিবনি।

ইম্নিস অদুদা সিতলজিৎনা বোল ৩০ দা রন ২৮, সন্তোসনা বোল ৩০ দা রন ২৭, সমরনা বোল ১৭ তা রন ১৮ অমদি আর কে রেন্নমা বোল ৬ তা রন ১০ লৌখিবনি। সুনামি চেলেঞ্জরগী বোল্লর বাবোইনা রিকেট ৩, অনিস খাননা রিকেট ২ অমদি অবাস খাননা রিকেট ১ লৌখি।

নুংথিলদা শান্নখিবা গ্রুপ (বি) গী অরোইবা লীগ মেটচতনা রাই দব্লিউ সি লংথবালনা ক্রাউ খম্লাম ৰজারবু রিকেট ৯ দা চাওনা মায়থিবা পীরগা সেমি ফাইনেল চঙখি।

ক্রাউনা অহানবা ইম্নিসতা রন ১৪০ লৌখি। রাই দব্লিউ সিনা অনিশুবা ইম্নিসতা টার্গেট রন ১৪১ অদু রিকেট ১ আউট ওইরগা লৌখিবনি। মেন ওফ দি মেটচনা রাই দব্লিউ সি গী প্রফুল্লোমনিনা বোল ৩৮ দা রন ৮২ লৌরগা তাখি।

বোদি বিল্ডরশিং খনখ্রে

ইম্ফাল, মার্চ ১৬ : মহারাষ্ট্রগী সটারাদা মথং থাগী ১০ দগী ১২ ফাওবা পাঙথোক্লদৌরিবা ৫৫ শুবা সেনিয়ার নেসনেল বোদি বিল্ডিং চেম্পিয়নশিপ (সেনিয়ার মিষ্টর ইন্দিয়া) অমদি ১০ শুবা বুমেন ফিটনেস চেম্পিয়নশিপ ২০১৫ দা শরুক য়ানবা বোদি বিল্ডর অনি অমসুং বুমেন ফিটনেসগী শান্নরোই ১ ওল মণিপুর বোদি বিল্ডিং এন্দ ফিটনেস এসোসিয়েসনা খনখ্রে । খল্লবশিংদুদি কেজি ৬০ গী দা রাই বি বি জিমগী এস রত্নসাগর অমদি কেজি ৭০ গীদা কে দিনেস চন্দ্র অমসুং বুমেঙ্গী সেন্টিমিটর ১৬০ গীদা রাই পি আই এস এম উরিপোক্কী সানসুই সরিতানি।

ইনভাইটেসন হেন্দবোল টুর্নামেন্ট হৌখ্রে

ইম্ফাল, মার্চ ১৬ : ব্রেড বোইজ এসোসিয়েসন (বি বি এ) ময়াং ইম্ফালনা শিন্দুনা ঙসিদগী অহানবা ইনভাইটেসন সেনিয়ার মেন্স অমদি বুমেন অমসুং ভেটরান হেন্দবোল টুর্নামেন্ট ২০১৫ হৌখ্রে।

অহৌবা নুমিৎকী অয়ুক্তা শান্নখিবা সেনিয়ার বুমেঙ্গী মেটচতা সাই আর সিনা তি পি এ রাই এ এসপু গোল ২৯-৯ দা, ভেটরানগী শান্নখিবা মেটচতনা এস এস সি খুরাইনা ও রাই সি খৌবালবু গোল ২২-১২ দা অমদি এম পি এস সি না সাইচলেবু গোল ২৫-১৫ দা মায়থিবা পীখি।

নুংথিলদা শান্নখিবা সেনিয়ার মেঙ্গী মেটচতনা বি বি এ না এ আর সি বু গোল ১৯-১৮ দা অমদি ভেটরানগী মেটচতনা সাইচলেলনা বি বি এ বু গোল ১৭-৭ তা মায়থিবা পীখ্রে।

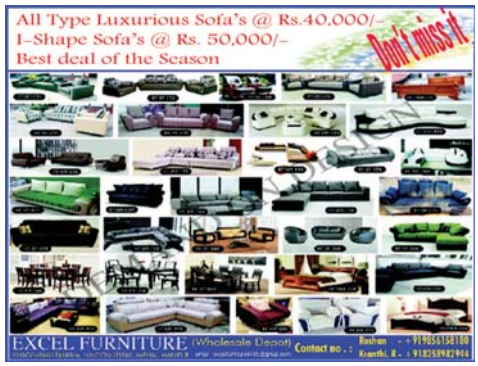

Printed and Published by Waikhom Meghachandra Singh on behalf of Nongpok Publishers Pvt.Ltd from Sega Road, Konjeng Hazari Leikai, Imphal West, Imphal-795001, Manipur. Printed at Advance Printers, Sega Road, Konjeng Hazari Leikai, Imphal West, Imphal-795001, Manipur. Editor: **H. Achouba Sharma,** RNI Registration No. 31350/ 77; Tel # 2459064, *e-mail : sanaleibakdaily@yahoo.com, sanaleibakdaily2008@gmail.com*