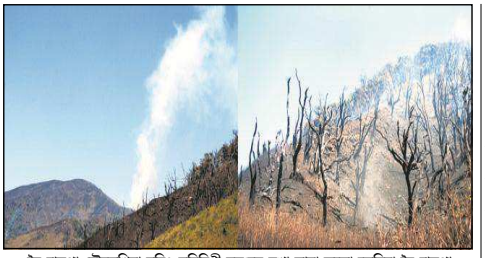

*মৈ চাকপা হৌরকখিবা নুমিৎ মরিনিগী মতুংদসু মখা তানা জুকো ভেল্লিদা মৈ চাকপা*

# ওপরেসন মতুংদা মীওই ১৯ মমিৎ উখিদ্রে

**চান্দিগর, মার্চ ১৫ঃ**

পানিপটকী নবজিবন মেডিকিয়ার এল এল পি হোস্পিটালদা ওপরেসন তৌখিবা মীওই ১৯ মীৎ উখিদ্রে। চহলিনা থা অসিগী ১১ দা পাঙথোকখিবা ওপরেসন অদুদা ইনফেক্সন থোক্পদগী মীৎ উখিদ্রবা মীওইশিংগী মনুংদা ১৪ পোষ্ট গ্রেজুয়েৎ ইনষ্টিচ্যুট ওফ মেডিকেল ইজুকেসন এন্দ রিছার্স হোস্পিটালদা পুখত্তুনা লায়ক্লগ্রে। অদুগা লেমহৌরিবশিং অদুনা পানিপটতা লায়েলিদ হায়রি।

ওপরেসনশিং অদু পাঙথোকখিবা ডাঃ অঙ্কুর গুপ্তা কৌবা মীওই অমনা ফোংদোরকখিবদা মীওইশিং অদু ঙৌদোং লৌথোক্লবা ওপরেসন পাঙথোকখিবনি। অয়াম্বা মীওইশিংদি অহল ওইরে। মখোয় পানিপট অমসুং থংনবা লমদমদগীনি। থৌদোক অসিগা চপ মাম্নবা মওংদা মমাং চহিগী ডিসেম্বর থাদা পঞ্জাবকী গুরদাসপুরদা মীওই ৩৭ মীৎ উহনখিদবসু লৈখি। থৌদোক অদু ওপরেসন চখবা মতমদা শিজিন্নবা সোলুসন অহুমগী মনুংদা অমদগী ইনফেক্সন থোকহনখিবনি হায়বা কোননা খঙবা ঙমখি।

হরিয়ানাগী হেল্থ মিনিষ্টর অনিল ভিজনা হন্দক পানিপটতা থোক্লিবা থৌদোক অদু থিজিন্নবগীদমক কম্মিটি অমা শেমখ্রে। কম্মিটি অদু পানিপটকী মেডিকেল সুপরিনটেন্দেন্ট এস ক গুপ্তনা লুচিংগনি। মদুদা নত্তনা সমলখাগী এস দি এম না চিয়ারমেন ওইবা কম্মিটি অমসু দিষ্টিষ্ট এদমিনিষ্ট্রেসননা শেমখ্রে।

হেল্থ মিনিষ্টর ভিজনা লায়েলিবা অনাবশিং য়েংশিনবগা লোয়েননা থৌদোক অদুদা মরাল লৈবশিং মতিক চাবা এক্সন লৌখৎকনি রাশক্লদুনা হায় সরকারনা অনাবশিং অদু লায়েংবদা চংগদবা শেনফম পুথোক্লনি হায়খি।

ভিজনা মখা তানা হায়খিবদা ওপরেসনশিং অদু পাঙথোকপদা মরী লৈনবশিংদগী অয়াবা লৌখিত্রা হায়বসিসু য়েংশিনগনি। অহায়া ওইনা ফংবা রিপোর্ট অথুবা মতমদা পীথৎলক্লবসু খঙহনখ্রে। ওপরেসন পাঙথোকখিবা মীওই ১৯ মক নবজিবন মেডিকিয়ারদা চাং নাইনা লায়েদুনা লাকখিবনি হায়রি।

পি জি আই এম ঈ আর গী মীৎ লায়েংবা দিপার্টমেন্টগী মকোক অমোধনা হায় তাজোবেক্লম পিপেরাসিলিন কৌবা এন্টিবাইওটিক মখল অমা অনাবশিদা থারি। মদুগী ফল পুং ৪৮ গী মতুংদা ফংগনি।

মহাক্না মখা তানা ফোংদোকখিবদা ইনফেক্সন অদু সিদোমোনাজনা থোকহনবনি। অনাবা ১৪ পি জি আই দা লায়েলিদ। মখোয়গী মনুংদা ৬ ঙি অমুক হন্না ওপরেসন পাঙথোকখ্রে। অনাবশিংদা ওপরেসন মতুং লাকখিবা ইনফেক্সন অদু ফগাংলক্লি হায়খি।

# মনমোহন সিংহদা কন্ত্রেস পার্টিগী পাপ থংথরিঃ জাভদেকর

**হায়দ্রবাদ, মার্চ ১৫ঃ**

য়ুনিয়ন ইনভাইরোনমেন্ট মিনিষ্টর প্রকাস জাভদেকরনা ঙসি ফোংদোখিবদা কন্ত্রেস হায় কম্মন্দনা কোয়লা খনি থিকা পীবগী লম্বীদা প্রাইম মিনিষ্টর চবা য়াইনখিদে। অদুম ওইনমক হৌজিক্তি পার্টি অদুগী পাপ মঙোন্দা থংথরি। ফিতম অসিদা মনমোহন সিংহনা করিগী য়াওশিগদৌরিবনো মরমদি কন্ত্রেসনা মতম অদুদা চখখিবা থৌওং অদু জাপগপরেক্ট ওইখিদে। করিগুম্বা মতমদা মনমোহনগীদমক মীনুংশি ফাওই। মহাক্নদি থিকা পীথোকপগী থবক অদু কোল মাইনিদমক তৌহনবা পামখিবনি। মদু মহাকনা থৌনা ফনা হায়বা ঙমখিদে হায়নসু জাভাদেকরনা পাউঁমীশিংদা ফোংদোকখ্রে।

মিনিষ্টর অদুনা মখা তানা হায়খিবদা বি সি আই গী স্পিপসিয়েল কোর্ট অমনা মনমোহন সিংহবু য়ু পি এ সরকারগী মতমদা কোইলা খনি থিকা পীথোকখিবগী মতাংদা মরাল লৈহল্লি লোয়ননা থিগংনবা মহাকপু কৌরি।

কন্ত্রেস পার্টি অমসুং হায় কম্মন্দনা মহাকপু থিকাগী লম অদুদা য়াওহনখিদবনি। হৌজিক্না মহাকপু কান্নদবদা কন্ত্রেসগী পাপ থংথবিরি। মদু কন্ত্রেসকী মরালনি মরমদি কন্ত্রেসনা কোল মাইন পীথোক্ত বা কনাগুন্নশিংগীদমক রিকমেন্দ তৌবগী চিঠি ইখিবনি।

বি জে পি গী লুচিংবা অদুনা কন্ত্রেসপু মরাল শিরদুনা হায় মখোয়না মনমোহন সিংহবু মরাল অমত্তা লৈতবনি হায়রক্লোই। মতম অদুদা মনমোহন সিংহ শক্তি পায়রিবনি। অদুম ওইনমক মহাক্না মহাক্কী শক্তিশিং অদু শিজিন্নখিদে মদু মরাল অমনি। মহাক্না শক্তি অদু শিজিন্নরমগদবনি অদুবু তৌখিদে। জাভাদেকরনা হায় মতম অদুগী য়ুনিয়ন মিনিষ্টর অমসুং কন্ত্রেসকী লুচিংবা কপিল সিবালনা লায়ে হায়জগদবনি। মহাক্না হায়গী কম্পট্রোলর এন্দ ওদিতর জেনরেল ( সি এ জি) বিনোদ রায়গী রিপোর্ট অদু অরানবনি হায়না ফোংদোকখিবনি।

সি এ জি গী রিপোর্ট অদুদা টেলিকোম স্পেক্ট্রমগী ওইনা লুপা ১.৭৬ লাক্ষ ক্রোর অদুগা কোল ব্লোক্কীনা লুপা ১.৮৬ লাক্ষ ক্রোর মাঙই হায়না পিরিবা ফিগর অদু লানগনি। মসিদা মাঙনিঙাই লৈতে, তশেংনা শেনফম অমত্তা মাঙদে হায়না ফোংদোকখিবনি। মদু হৌজিক্তি করি থোক্লবগে থিকা পীথোকখিবা কোইলা খনি ৩২ দা লুপা ১ লাক্ষ ক্রোর গী রিভিন্যু মাঙলে। কোইলা খনি ২০০ গী থিকা মপুং ফানাপীথোক্লম্রদি লুপা ৭ লাক্ষ ক্রোর দগী লুপা ১০ লাক্ষ ক্রোর মাঙলম্না য়াই হায়খি।

মাঙবা লৈতে হায়খিবা মীওই অদুনা লৈবক অসিগী মীয়ামদা লাল্লে হায়জবা দরকার ওই। মখোয় লাল্লে হায়জগদবগী মরমদি নরেন্দ্র মোডিগী ট্রান্সপরেন্ট ওইবা থৌশিল চখরি। টেটশিংদা লুপা ক্রোর লিশিং কয়া পীখরি। সেক্তরনা পৈশা অমফাওবা মদুদগী ফংলকপা লৈত্রি হায়নসু জাভাদেকরনা ফোংদোরকখি।

# মোদি সরকারগী মায়োক্তা লালুনা লুচিংদুনা ৱাকৎ খোঙচৎ চৎখ্রে

**পটনা, মার্চ ১৫ঃ**

সেন্তরগী নরেন্দ্র মোডি সরকারগী মায়োক্তা রাষ্ট্রিয় জনতা দল (আর জে ডি) গী লুচিংবা লালু প্রসাদ যাদবনা ঙসি পার্টি অদুগী অচৌবা রাকৎ খোঙচৎ অমা রাজ ভাবন তম্না চৎখ্রে।

আরজে দি গী লুচিংবা অদুনা হায়খিবদা সেন্তরগী সরকার ফেল ওইরে মদুগী মায়োক্তা বিহারদগী খোঙজং চংশিনবা হৌরে। হৌখিবা মতম কয়াদ ষ্টেট অসিদগী হৌদুনা রাজনিতিগী খোঙজং কয়া চখখি। মোডি সরকারগী মায়োক্তা শিংনবা হৌদুনা খোঙচৎ অসি পাঙথোক্লিবনি। মীয়ামগী, লৌমীশিংগী অমদি নহাশিংগী মায়োক্তা লৈবা সরকার অসি সেন্তরদগী মরু ফুত্তোক্লনি হায়নসু লালু প্রসাদ যাদবনা মথক হাংদোক্লবা মহাক্কী গাড়ীদগী লাওখি।

ঙসিগী রাকৎ খোঙচৎ অদুদা পার্টি অদুগী মশিং য়ান্নবা মীওই কয়ানা শরুক য়াখি। লোয়ননা প্রসাদনা মোডি সরকারনা ক্লেক মনী পুরক্লদবনি অদুগা লৈবাক অসিগী মীওইশিংগী বেঙ্ক একাউন্টতা লুপা লাক্ষ ১৫ / ১৫ হাপকদবনি। মখোয়না লোক সভা মীখল মমাংদা মদু তৌগনি হায়দুনা রাশকখিবনি। মীখল গী মতম অদুদা মখোয়না থা ১ গী মনুদা লুপা লাক্ষ ১৫ গী শেনফম অদু একাউন্টশিংদা হাপকনি হায়না রাশকখিবনি। হৌজিক চহি ১ হেনখ্রে করিগুম্বা অমত্তা তৌদ্রি। মোডি সরকারনা লৈবাক অসিগী মীয়ামবু নমথাক তৌবিরে। সরকার অসি হিরম খুদিংমক্তা ফেল ওইরে হায়নসু লুচিংবা অদুনা মখা তানা ফোংদোকখি।

লালু প্রসাদনা মথক হাংদোক্লবা নিংথনা শেম শারবা জিপ মথক্তা অচৌবা মাইক্রোফোন পায়দুনা য়োগান কয়া লাওরদুনা পটনাগী গান্ধি মৈদান মনাক্তা লৈবা জয় প্রকাস নরায়নগী মূর্ত্তি মখোঙদগী খোঙচৎ অদু হৌরখি। ঙসি নুমিৎ য়ুবো মতুংদগী হৌখিবা খোঙচৎ অদু পম্বুকম য়ৌবদা পুং ২ চখি। খোঙচৎ অদু অয়ুক্কী পুং ১০ দগী হৌননবা থৌরাং তৌখিবনি।

লালু প্রসাদ যাদবগী মচানুপা অহল টেজ প্রটাপ, আর জে দি গী সেনিয়র লিদর জগত্মানন্দ সিংহ অমসুং জয় প্রকাস যাদবসু লালু প্রসাদকী গাড়ীদা তোংদুনা শরুক য়াখি। রাজভবন তম্না চৎকনবা খোঙচৎ অদু শরুক য়ান্নবগীদমক মশিং য়ান্নবা আর জে দি গী লুচিংবশিং,রার্করশিং অমদি শৌগৎপশিং জয় প্রকাস নরায়নগী মূর্ত্তি খিনক্মদা খুংলখি। লোয়ননা পার্টিগী প্রসিদেন্ট লালুনা মেমোরেন্দম অমসু গভর্নরদা পীশিনখি। রাকৎ খোঙচৎ অদুনা মরম ওইরগা পটনাগী রাজভবন তাবা লম্বীগী ত্রাফিক্তা চাওনা অকায়বা পীখি। পামদবাথৌদোক থোক্তনবগীদমক মশিং য়ান্নবা পুলিস পার্সোনেলশিং মথৌ তৌহনখি। মমাদো চিফ মিনিষ্টর নিচিস কুমারগী পুং ২৪ চুপ্পা চরা হেনবগী খোঙজং চখখিবা লৈখি। মদু সেন্তরগী লেন্দ এক্যুজিসন বিল য়ানিংদবা ফোংদোক্তুনা চখখিবনি হায়রি।

# এন দি এফ বি, এন টি এফ এ গী মিলিটেন্টে অহুম ফারে

**গুয়াহাটি, মার্চ ১৫ঃ**

লাম্মি অমসুং পুলিসকী অপুনবা ওপরেসন্দা আইননা থিংঙ্গবা নেসনেল দিমোক্রেটিক ফ্রন্ট ওফ বোদোলেন্দ ( এন দি এফ বি) অমসুং মুস্লিম টাইগর ফোর্স ওফ অসাম (এম টি এফ এ) গী মিলিটেন্ট ৩ ঙসি ফারে। কোক্রাজারদা বেজ তৌবা লাম্মি অমসুংপুলিসকী অপুনবা খুৎপু অমনা অকক্লবা পাউ অমাফংবদগী কোক্রাজার দিষ্টিক্টকীমনুং চনবা আমগুরি লমদমদা ওপরেসন চখখি। মদুদা এন দি এফ বি গী মিলিটেন্ট ২-সঞ্জিব বোরো এলাইজ সানসুমা অমসুং অঙ্গালু মুসাহারে ফাগৎখি। সঞ্জিব বোরো মমাং চহিগী ডিসেম্বর ২৩ দা চিরাং দিষ্টিক্টকী আদিবাশিংগী লমদম মৈ থাবদা চেন্নবা মীওইনি। মখোয়দগী ৭.৬২ এম এম পিস্টোল অমা, কন্ত্রিমেদ রাইফল অমা ৭.৬২ এম এম গী কাপ্পা য়ারিবা মরুশিংসু ফাগৎখি। দিষ্টিক্ট অদুমক্কী জালাবিলাদা চখখিবা ওপরেসন অমদা এম টি এফ এ গী মিলিটেন্ট অমা ফাগৎখি। ইনটিলিজেন্স কীঅ্রুকক্লবাপাউ ফংবগদগী চখখিবা ওপরেসন অদুদা ফাগৎপ্রবা মীওই অদুদি অনরার হুসেন নি। মঙোন্দগী কন্ত্রিমেদ ৯ এম এম পিস্টোল অমা, কাপ্পা য়ারিবা মরুঙনি অমসুং দিমান্দ লেটর কয়াসু ফংবা ঙমখি। অনরার খুংলাই লৈবা-য়োনেগী থবক্তা চেন্নবা মীওইনি। লোয়ননা বোদোলেন্দ চেরিবোরিয়েল কার্ডিলগী মীখলদা হিংশাগী থবক চখনবা থৌরাং তৌবদা চেন্নবা মীওইনি হায়রি।

# শ্রীলঙ্কা নেভিনা এটেক্ট চখরকপদা রামেশ্বরমগী ঙামী ৫ শোক্লে

**রামেশ্বরম, মার্চ ১৫ঃ**

কচচাথিভু মনাক্তা শ্রীলঙ্কাগী নেভিনা নোংথক্তা নোংমৈ মরু মরি কাপথোকপগা লোয়ননা য়োৎচৎ পায়দুনা ঙামীশিংদা এটেক্ট চখরকখ্রে।

ওফিসিয়েল ওইবা পাউ অমগী মতুংইন্না শ্রীলঙ্কাগী নেভি পার্সোনেলশিং অদুনা কাচচাথিভু মনাক্তা ঙা ফাদুনা লৈবা রামেশ্বরমগী ঙামী মঙাদা আইন কায়না এটেক্ট চখরকখি। নেভিগীমীওইশিং অদু হি ৫ দা লাকখিবনি। মখোয়না হায়রিবা মফম অদুদা ঙা ফাদনবা কিহনবগা লোয়ননা নোংথক্তা নোংমৈ মরু মরি কাপখৎখি।

রামেশ্বরম ফিসরমেন এসোসিয়েসনগী প্রসিদেন্ট টি সাসুরাজ অমসুং কু ব্রাক্ষ পুলিসকী ইসপেক্টর কেনেদিনা পাউঁমীশিংদা ফোংদোকখিবদা শ্রীলঙ্কাগী নেভি পার্সোনেলশিংদুনা রামেশ্বরমগী ঙামীশিং অদুদা য়োৎচৎ শিজিন্নদুনা ফুরকখি। ঙামীশিং অদু ফুবদা নত্তনা ঙা ফাবদা শিজিন্নবা লাং কয়াসু মাঙহন-ডাকহল্লমখি হায়রি।

শ্রীলঙ্কা নেভিনা চখরকখিবা এটেক্ট অদুদা কানি অমসুং কলাইনানম কৌবামীওই অনি অরুবা ফিতমদা শোকহনখি। মখোয় রামেশ্বরমদা লৈবা হোস্পিটাল অমদা পুখত্তুনা লায়কয়ক্লে হায়রি।

# দিল্লিদা চেনবা টেক্সিশিংদা গ্লোবেল পোজিসননিং সিষ্টেম হাপ্পনবা দিল্লি সরকারনা খঙহনখ্রে

**ন্যু দিল্লি, মার্চ ১৫ঃ**

নুপীশিংবু শাফনা নৈহন্নবা খোঙথাং অমা ওইনা দিল্লি গভর্নমেন্টনা সহর অসিদা চেল্লিবা টেক্সিশিংদা গ্লোবেল পোজিসননিং সিষ্টেম (জি পি এস) হাপ্পনবা হুকুম তৌখ্রে লোয়ননা সিষ্টেম অসি হাপ্তবশিংদা ফিটনেস সার্টিফিকেট পীরোই হায়না পাউ অসিনা হায়রি।

সেনিয়ার ওফিসিয়েল অমগী মতুংইন্না হায়রিবা সিষ্টেম অসি সহর অসিদা চেল্লিবা টেক্সিশিং, রেডিও টেক্সিশিং অমসুং ব্রেক এন্দ য়েলো মচুগী টেক্সিশিংদা চহনগনি।

থাপখৎলক্লিবা খোঙথাং অসি য়ু এস তা বেজ তৌবা টেক্সি সার্ভিস (উবর) অমদা মমাং চহি ডিসেম্বর থাদা টেক্সি মনুংদা চহি ২৫ শুরবী নুপী অমা তমখিনা ঈজ্জৎ মাঙহনবিগ্রবা থা খরগী মতুংদনি। হায়রিবা টেক্সি অদু জি পি এস ইন্সষ্টোল তৌরমদে।

ওফিসিয়েল ওইবাপাউ অসিনামখা তানা ফোংদোরকপদাসহর অসিদা চেল্লিবা টক্সি খুদিংমক্তা নুপীশিংগী হেন্নাশাফবাফিডম অমা ওইনবগীদমক জি পি এস হাপ্পকদবনি। ত্রান্সপোর্ট ডিপার্টমেন্টনা টেক্সি থৌরিবশিংগী ফিটনেস সার্টিফিকেট পীবদা জি পি এস য়াওরব্রা হায়বদু চেক তৌগদবনি। জি পি এস না নুপীশিংবু খুদোংখিবদগী ঙাকথোকপদা নত্তনা পামদবা থৌদোকশিং থোক্লকপদা পুলিসনা লৌখৎপা কেসশিংদা মতেং ওইগনি। দিল্লিদা হৌজিক ব্রেক এন্দ য়েলো টেক্সি য়াওনা টেক্সি লিশিং ১৫ রোম চন্নাইরি। চৈরকসিদা দিল্লি টেক্সি য়ুনিয়ননা সরকারগী হুকুম অদুবু শিংনদুনা হুকুম অদু হন্দোক্তিফাওবা মখল কয়াগী খোঙজং চংশিনগনি হায়না কিহলক্লি।

জি পি এস না নুপীশিংদা খুদোংচাদবা থোকহনবগী রারোইশিন অমা ওইরোই। সরকারনা খুদক্তগী ভ্যারেপ অদু হন্দোক্তদবনি নত্রবদি দিল্লিগী লম্বীদা খোঙজং কয়া চংশিনগনি হায়না দিল্লি টেক্সি য়ুনিয়নগী জেনরেল সেক্রেটরি রাজেন্দ্র সোনিনা ফোংদোরক্লি।

দিল্লি সহর অসি নুপীশিংগী ওইনদি স্থাইদগী খুদোং খিনিঙাই ওইবা মফম অমাওইরক্লি। মমাং চহিগী ডিসেম্বর থাদা য়ু এস বেজ টেক্সি সার্ভিসকী ড্রাইবর অমনা চহি ২৫ খত্তা ঙাইরিবী পেসেঞ্জর অমা নমদুনা নুপী ওইরবীগী ইকাই খুম্নবা মাঙহনখিবগী খৌদোক অমা লৈখি। থৌদোক অদুগী মতাংদা সরকারনা নুপীশিংগী চেকশিন-থৌরাং হেঙহহনবগী পান্দমদা দিল্লিদা চেল্লিবা টেক্সি খুদিংমক্তা জি পি এস কী খুদোংচাবা লৈহনবা থৌরাং অসি পায়খৎলকখিবনি হায়রি।

# গোৱাদা গান্ধি জয়েন্টি ছুটি লৈররোয়

**পনাজি, মার্চ ১৫ঃ**

গোৱাদা সরকার পায়রিবা বি জে পি না লুচিংবা চংশিন্নবা কাঙবুনা ইং ২০১৫ গী ওইনা কম্মর্সিয়েল অমসুং ইন্দষ্ট্রিগী ছুটি লিষ্টতগী গান্ধি জয়েন্তি লৌথোকখ্রে হায়না কন্ত্রেস পার্টিগী রাঙাংলোয় গুরুদাস কমতনা ফোংদোরক্লি।

ওফিসিয়েল গেজেটতায়া ওরিবা ৱারোলশিং পক্লদুনা কমতনা হায় কম্মর্সিয়েল ইন্দষ্ট্রিশিংদা মমাং চহিদগী ছুটি ওইহনখিদ্রে। অদুম ওইনমক বাবা সাহেব অম্বেদকরগী মপোক নুমিৎ, গনেস চতুরথি, ইন্দিপেন্দেন্স দেগী ছুটিদি লেংদনা অদুমক লৈরি। অদুগা অতোপ্পা পব্লিক হোলিদেশিংদি লেংদনা লৈহল্লি।

বি জ পি গী পোলিসি অদু আর এস এস না ইন্দিন্দুনা শেম্বনি। মনোহর পারিকরনা লুচিংবা সরকারগী মতমদা ওক্টোবর ২ বু থকম মফম খুদিংমক্তা ছুটি ওইহলমখিবনি হায়রি।

# খঙমিন্নসি

## লম্মিংলোন

**ঙাংলৌ ঃ**

*খৃষ্টাব্দ ২৬৪ দা তাউথিমাংনা মৈতৈ লৈবাক্তা নিংথৌ ওইদুনা পানবা মতমদা ময়াম্না ঙাঙোই য়োইমোবেনা মনাওনুপা য়োইহেতোন তাউথিমাদো মপাবু খুই তোংপোক্লা তেবা ঙমদুনা থনম্না চুরেল তেসি ঙানেরম্মী। মশানৌ তাউথিমাংবু নু চেগাই তাদবা ঈশিং লুদবা কাউশিং কাওরাং তাদবা ইরিল চুরেল মরিল তেংহল্লগা ময়াম্না য়োইমোবেনা লি, শৌ-লানা কুনা হৌবা চুরেল অচৌবা মরীল তেলেকপদা লিলোং য়ৌরবদা যুম্নাল তেলইবেবা কৌবা থৌনা যবা নুপা অমনা ঐগী ইলমদা চুরেল তৌবা য়াবোই থিংবদা নোংচুপ পানা থৈথদুনা তৌখি। ঙাইহাক নৈরগা ইরিল চুরেল মরিল তেলেকপদা মনাও তাওথিমাংসু লিলোং য়ৌরকপদা মখা পানা তৌদনা নোংচুপ পানা থৈথথিবদু উবদা ময়াম্না চহথিবা কয়া কুইরবননা হববু যুম্নাল তেলইবেবনা কুইখ্রে খুমই। অদুদি ইয়াম্না চহথিবদু যফনবা ত্রুবৎ শমগে হায়রক্লবদা যুম্নাল তেলইবেবনা ইলমনি শঙ্গা য়ারোই হায়না থিংদুনা চৎহব্রদবদা মখোয় অনী লান থেংনরম্মী। লান্দা যুম্নাল তেলইবেগী তেলনা পান্দুনা তাউথিমাংগী খোইরি লিনশাং থোক্লা ঈনা ইঙাং ঙানো লৌখোংগুম চেক্লে হায়বগী ' ঙাংলৌ' কৌনখি।

**ঙাইতে লৌকোনুংঃ**

*নিংথৌ মুয়াং চাউবনা থাংজিং চীংজাওদগী লোক অচৌবগী ঈশিংনা চেম্বরকপা মফমদা চাউরবা পুজি অমা শেম্বদু লাইজা ইয়োক পুজিদা চিঙ্গু সরারেলগী মচা ইবেম্মা লাইরেম্মা তরেংনা মফি মরোল ময়াম্নদু লৈরাইদা থুগ্নগা ঈরুরবিদু মুয়াং চাউবনা লাপ্পা উরম্মী। লাইরেম্মা তরেংকী মফি মরোল ময়াম্নদু খোমদুনা পুরগা নিংথৌ মুয়াং চাউবনা ইমুদো পুশিন্নগা থোঙ লোনশিন্দুনা লৈথোকখি। লাইরেম্মা তরেংনা মখোয়গী মফি অদু পীয়ু হায়দুনা মুয়াং চাউবগী শুমাদো ঙাইদুনা লৈখি হায়বগী ঙাইতে কৌখি। নুমিৎ অদুদগী মফম অদু ' ঙাইতে লৌকোনুনু' কৌনখি।*

**ঙাহাপুং ঃ**

*মৈদিংঙু পুন্সিবগী মনাই শাফম, চাখা ইলসুবা, লাইচা ঙাথিবা মখোয় অহুম্না শিংনাং খাদুনা শোই ঙাক্লুনা ঙা ফবদা ঙা য়াম্না ফানমখিদুনা ঙায়াম্না পুং শানা পৈরম্মী। পুংগী ঙায়াম অদু লম্বীদা চৎপা মীশিংনা ঙা হাদুনা য়োক্লম্মী হায়বগী মফম অদু "ঙাহাপুং" কৌনখি।*

**চিংজোই ঃ**

*লুরাং নিংথৌ পুন্সিবগী মনাই লৈথিন নোংরিনথাং, হাওকু চাউরাইয়াং, হাওকুতকে নানম্না মখোয় অহুম্না লাইজ ইয়াচাউগী ঈশিংবু রা মতাং কক্লগা উতোংদা শোক্লবা চৎখি। হোংনেম লুরাং পুন্সিবগী মনাইশিংনা শোক্লকপা ঈশিং অদু ওক্লদবগী ময়ুমদগী লাকপদা লম্মখাংদা তরা চেং মচং তেক্তবা হুইয়া য়ানবা চেংবু শানা পৈরম্মী হায়বগী মফম অদু 'চিংজোই" কৌনখি।*

**চীথৎ ঃ**

*চিংখোং পোইরৈতোম্না লৈবা লাইন্যাউতাবীদগা লোয়ননা মৈতৈগী ওইবা শিদবা নম অচৌবা শাংশৈগী ওইবা নাদবা মফম অমত্তা লৈত্রে হায়দুনা শোলোইদা মাগী য়োংকী তৌঙনা লৈবাক্তা য়ুংলগা চীংগী ঙমখে থনম্নী হায়বগী মফমদু ' চীঙ্খে" কৌনখি।*

**চন্নাংপাং ঃ**

*ঈপাল থাদা ইউরোক্কী ঈশিংনা খুল থুন্নবদা মৈদিংঙু পামহৈবগী সনা য়াথং মতুংইন্না অঙোম চন্নমনি শেলুবনা লুচিংলগা পেচিগী চিংলক হোগায়দুনা খোং তৌরগা ইউরোক্কী ঈশিংবু শেলৌ লময়াইদা তাহনখি। অঙোমনা লুচিংলগী তৌবা খোংনি হায়বগী অঙোমখোং কৌনবা খোং অদু খোরিগা চন্নাগী থুনজা অনিগী মীয়াম্না পাকথোকক চাউথোকহনবদগী লৌ উবা য়াবদা নত্তনা ঙা য়াম্না ফবা পাং ওইখি। চন্নাং খুলগী মীনা পাংশোল থিদুনা পাং চাই হায়বদগী মফমদু' চন্নাংপাং' কৌনখি।*

**চন্দ্রখোংঃ**

*খৃষ্টাব্দ ১৭৫১ দগী১৭৬২ মৈত্রবাক্তা নিংথৌ ওইরম্না মৈদিংঙু ভাগ্যচন্দ্রগী সনা হাক্তজা মৈতৈ লৈবাক্তা থুমখোং ক্যামক্রম তৌদুনা থুম শুক্রম্মী। নিংথৌনা মনাইশিংবু নোংলেন্দা থুমখোং তৌহল্লগা থুম শুংহল্লি হায়বগী মহারাজ ভাগ্যচন্দ্রগী মমিং লৌদুনা 'চন্দ্রখোং' কৌনখি।*

...মথং মথং


## HOUSIE BUMPER DRAW

*In aid of Fund Drive*

**THE EASTERN RELIEF ASSOCIATION**

Regd. No. 1541 of 1975
Thangapat Mapal, Imphal
Venue: Harikhagok Makhong,Thangapat Mapal
Date: 17th March (Tuesday) 2015
Time: 3:00 p.m. (Sharp)
Ticket Rate: Rs. 1000/-

*Attractive Prizes*

**First House Full-Hyundai Eon Car (Era+)**
**2nd House Full-Rs. 20,000/-**

| | | | |
|---|---|---|---|
| First 1st line | :Rs. 5,000/- | Second 1st line | :Rs. 5,000/- |
| First 2nd line | :Rs. 5,000/- | Second 2nd line | : Rs. 5,000/- |
| First 3rd line | :Rs. 5,000/- | Second 3rd line | : Rs. 5,000/- |
| First " | :Rs. 5,000/- | Second " | : Rs. 5,000/- |
| First Quick Five | :Rs. 5,000/- | Second Quick Five | : Rs. 5,000/- |

***Mini Bumper House Full :Activa**



## UNACCO GROUP

**WANTED RELATIONSHIP OFFICER (MALE)**

UNACCO Group, one of the premier multi-state Group of Companies having different Units, is looking for dedicated and career oriented Relationship Officers (RO) for its different units.

**ELIGIBILITY**

-Should have passed (10+2) and above in any stream.
-Excellent communication skills, pleasing personality, sound social Background, good business ethics with relevant work experience.
-Basic Computer knowledge.

**COMPULSORY**

-Possession of own vehicle (two-wheeler)

SALARY- Minimun Rs. 8500/- per month.

Interested candidates can apply with full BIO-DATA including their personal contact numbers and a latest passport size photograph to the following address latest by 20th March, 2015.

**UNACCO GROUP**
**Corporate HR Manager**
**Khongman Zone-III (West), Imphal East District, Manipur.**