অহানবা জুনিয়ার বোইজ অমদি গোপেন্দ্রো মেমোরিয়েল ভেটেরান ভোল্লিবোল টুর্নামেন্ট

গোজেন্দ্রো ভেটেরানগী এস ভি অমদি ভি টি এনগী মেটচকী মতাং অমা

এন রাই ভি এ অমদি আই কে রাই সিনা শান্নখিবা জুনিয়ারগী মেটচ

ইম্ফাল, মার্চ ১৩ : ওল ফমলৌ দিভলপমেন্ট ওর্গনাইজেসন্না শিন্দুনা ঙরাংদগী হৌদুনা ওর্গনাইজেসন অসিগী ভোল্লিবোল গ্রাউন্দদা চথরিবা অহানবা ষ্টেট লেভেল জুনিয়র বোইজ ভোল্লিবোল টুর্নামেন্টকী ঙসি শান্নখিবা তোঙান তোঙানবা গ্রুপকী লীগ মেটচশিংদা এন রাই ভি এ নাওরেম বাখে (এ) সনা কৈথেলনা আই কে রাই সি ইরেংবমবু সেট ৩-০ (২৫-২০, ২৫-১৪, ২৫-২১) দা আই জি ও ওইনাম মায় পাকখ্রে। নাকল অমরোমদা টিন্স গ্রুপ হৈক্রুক্তমনা শিন্দুনা গ্রুপ অসিগী ভোল্লিবোল গ্রাউন্দদা চথরিবা ৫ শুবা এন গোপেন্দ্রো সিংহ মেমোরিয়েল ভেটরান ভোল্লিবোল টুর্নামেন্টকী ঙসি শান্নখিবা লীগ মেটচশিংদনা ভি এল এ ময়াই লম্বী অমদি দি ভি এ থৌবাল মায় পাকখ্রে।

জুনিয়র ভোল্লিবোলগী শান্নখিবা মেটচশিংদা এন রাই ভি এ নাওরেমনা কে এল রাই সি নম্বোলবু সেট ৩-০ (২৫-২০, ২৫-১৮, ২৫-২২) দা, বাখে (এ) সনা কৈথেলনা আই কে রাই সি ইরেংবমবু সেট ৩-০ (২৫-২০, ২৫-১৪, ২৫-২১) দা আই জি ও ওইনামনা রাই ভি এ ঙাইরাংবমবু সেট ৩-০ (২৫-২৩, ২৫-১৮, ২৫-১৬) দা, আই জি ও ওইনামনা বাখে (বি) সনাকৈথেলবু সেট ৩-০ (২৫-২১, ৩০-২৮, ২৫-২২) দা অমদি এন রাই ভি এ নাওরেমনা আই কে রাই সি ইরেংবমবু সেট ৩-২ (১৮-২৫, ২৭-২৯, ২৫-২০, ২৫-১৬, ১৬-১৪) দা মাইথিবা পীখি। হয়েং অয়ুক্তা আই কে রাই সি ইরেংবমগা গেলেক্সি য়ুরেম্নগা অমদি এন রাই ভি এ নাওরেমগা কে এল রাই সি নম্বোলগা শান্নগনি। নুংথিলদনা বাখে (বি) সনাকৈথেলগা রাই ভি এ ঙাইরাংবমগা, কে এস এল রাই দি সি খুরখুলগা আই জি ও ওইনামগা, আই কে রাই সি ইরেংবমগা কে এল রাই সি নম্বোলগা, বাখে (এ) সনাকৈথেলগা গেলেক্সি য়ুরেম্নগা, কে এস এল রাই দি সি খুরখুলগা রাই ভি এ ঙাইরাংবমগা অমদি এন রাই ভি এ নাওরেমগা গেলেক্সি য়ুরেম্নগা শান্নগনি।

৫ শুবা এন গোপেন্দ্রো সিংহ মেমোরিয়েল ভেটরান ভোল্লিবোল টুর্নামেন্টকী শান্নখিবা লীগ মেটচশিংদনা ভি এল এ ময়াই লম্বীনা কে পি এল ইম্ফাল রেষ্টপু সেট ৩-১ (২৫-২২, ১৬-২৫, ২৫-১৮, ২৫-১৫) দা, এস ভি ইম্ফাল ইষ্টনা ভি টি এন নম্বোলবু সেট ৩-০ (২৫-১৯, ২৫-১৪, ২৫-২১) দা অমদি দি ভি এ থৌবালনা এস ভি ভি ওইনাম্বু সেট ৩-১ (২৫-১২, ২৩-২৫, ২৫-২০, ২৫-০) দা মায়থিবা পীখি। হয়েং নুংথিলগী পুং ২ দা এস ভি ইম্ফাল ইষ্টকা ভি এল এ ময়াই লম্বীগা অমদি পুং ৩ দা কে পি এল ইম্ফাল রেষ্টকা ভি টি এন নম্বোলগা শান্নগনি।

কম্বোদিয়ানা থাং-তা মশক খঙলে

ইম্ফাল, মার্চ ১৩ : মালেমগী লৈবাক কয়াদা থাং তা মহৈবু পাম্না শান্নরকপশিংগী মনুদা কম্বোদিয়াগী নহাশিংসু য়াওশিল্লকপা অমদি লমদম অদুগী নহাশিংনা শেন্না কম্বোদিয়া থাং-তা ফেদরেসনসু নেসনেল ওলেম্পিক কম্মিটি ওফ কম্বোদিয়ান মশক খঙলে হায়না লাওথোকপদা হুয়েল লালোং থাং-তা এসোসিয়েসন মণিপুরনা নুংঙাইবা ফোঙদোরক্লি।

থা-তাং এসোসিয়েসন কংলৈপাক মীয়ামগী থরাই ওইরিবা শা-লানগী মহৈ থাং-তা ভারতকী ষ্টেট পুম্নমক্তা শন্দোক্তু না নহারোলশিংনা য়াম্না পাম্না শান্নবা মশান্না ওইস্রবা মতুং স্কুল এদুকেসনগা মরী লৈননা ভারত সরকারগী ষ্টেট পুম্নমক্কী স্পোর্টস অমসুং এদুকেসনগী মকোক থোংশিংনা শেন্না স্কুলস গেমস ফেদরেসন ওফ ইন্দিয়াগী গেম লিষ্টতা চন্দুনা ভারতকী স্কুলশিংদা থাং-তা তম্বা পাম্বশিংনা তম্বা য়াদুনা কম্পিটিসন পাঙথোক্তুনা অথোই অহেন তান্নবদা শরুক য়ারে।

ইন্দিয়ান ওলেম্পিক এসোসিয়েসন্না থাং-তা মহৈবু শক খঙস্রবা মতুং গভর্নমেন্ট ওফ ইন্দিয়াগী লোইশঙনা শকখঙনবা হোৎনবগা লোয়ননা মালেমগী তোঙান তোঙানবা লৈবাক কয়াদা থাং তাবু মশক খঙহন্দুনা মালেমগী ওলেম্পিক্কী মশান্না অমা ওইনবা চঙশিল্লিবা অটোবা খোঙজং অসিগী মায় পাকপগী শরুক অমা ওইনা নেসনেল ওলেম্পিক ওফ কম্বোদিয়ানা থাং-তাবু য়োকখৎপা য়াওবা কম্বোদিয়া থাং-তা ফেদরেসননা মশক খঙলে হায়না হুয়েল লালোং থাং-তা এসোসিয়েসন মণিপুরনা প্রেসতা থাদোরকপা চেরোল অমনা খঙহক্লি।

রোনিকা ফুটবোলদা টিম ৬ শরুক য়াগনি

ইম্ফাল, মার্চ ১৩ : ইম্ফাল ইষ্ট দিষ্ট্রিক্ট ফুটবোল এসোসিয়েসন্না শিন্দুনা থা অসিগী ২২ দগী হৌগদৌরিবা ১০ শুবা সোরাইসম রোনিকা মেমোরিয়েল জুনিয়ার গার্লস ষ্টেট লেভেল ফুটবোল টুর্নামেন্টগী ফিক্সর ফোঙখিবগা লোয়ননা টিম ৬ না শরুক য়াগদৌরি। টুর্নামেন্ট অসিগী ফিক্সর মথাদা পীরি।

Date	Time	Match No.	Teams		
22-3-2015	2:00 P.M.	1	NYTHC	VS	ESU
24-3-2015	1:00 P.M.	2	KRYPSHA	VS	AMMA
	3:00 P.M.	3	ESU	VS	WFA
26-3-2015	1:00 P.M.	4	AMMA	VS	NIVSO
	3:00 P.M.	5	NYTHC	VS	WFA
27-3-2015	2:00 P.M.	6	KRYPSHA	VS	NIVSO
29-3-2015	1:00 P.M.	7	WINNER A	VS	RUNNER B
	3:00 P.M.	8	WINNER B	VS	RUNNER A
31-3-2015	2:00 P.M.	9	WINNER X	VS	WINNER Y

নুপীগী জুনিয়ার অমদি সেনিয়ার ফুটবোল হৌরগনি

ইম্ফাল, মার্চ ১৩ : ওল মণিপুর ফুটবোল এসোসিয়েসন্না শিন্দুনা থা অসিগী ২৫ অমদি ২৯ দগী ৬ শুবা অম্ফা সেনিয়ার বুমেন্ত ফুটবোল লীগ ফোর বি এম সিংহ ত্রোফি ২০১৪-১৫ অমসুং ১৪ শুবা জুনিয়ার গার্লস ইন্টর দিষ্ট্রিক্ট ফুটবোল টুর্নামেন্ট ২০১৪-১৫ পাঙথোক্লগনি। সেনিয়ারগী মেনেজরস মীটিংনা তাং ২১ গী অয়ুক পুং ১১ তাবা মতমদা মপাল কাংজৈবুদা লৈবা অম্ফাগী ওফিত্তা পাঙথোক্লনি। জুনিয়ারগী মেনেজর্স মীটিংনা তাং ২৬ কী অয়ুক পুং ১১ তাবা মতমদা পাঙথোক্লনি। জুনিয়ারগী ওইনা ইং ১৯৯৮ কী জনুরারি অমা অমদি ইং ২০০২গী দিসেম্বর ৩১ ফাওবগী মনুংদা পোকপা শান্নরোইশিংনা শরুক য়াবা য়াগনি। এক্সরেগী টেইনা তাং ২০ গী অয়ুক পুং ৮ দা সাপম এক্সরেদা পাঙথোক্লনি হায়রি।

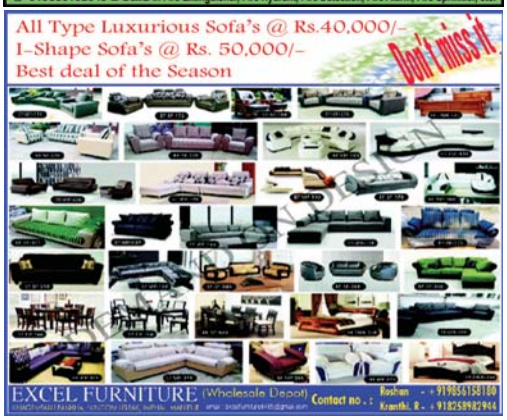

পুংদোংবম ফুটবোলদা ই য়ু এস সি তেল্লো মায় পাকখ্রে

ইম্ফাল, মার্চ ১৩ : ওফা প্রোগ্রাউন্দদা রাই দি সি এল পুংদোংবমনা শিন্দুনা চথরিবা অহানবা পুংদোংবম কপ লম্লাই কেন্দ্র ডিলেক্স রাইজ মেন্স ওপন ফুটবোল টুর্নামেন্ট ২০১৫ গী ঙসি শান্নখিবা গ্রুপ (এ) গী লীগ মেটচতা ই য়ু এস সি তেল্লো মায় পাকখ্রে, এস এস সি (এ) সেক্তা অমদি পি রাই পি সি পুংদোংবম দ্রো ওইখ্রে।

অহানবা গ্রাউন্দদা এস এস সি (এ) সেক্তা অমদি পি রাই পি সি পুংদোংবমনা শান্নখিবা মেটচ অদুদা টিম অনিমক্তা গোল অমত্ত চন্নখিদ্রবসু ৩০ অমসুং ৩২ শুবা মিনিটতা পি রাই পি সি গী আই ঙুত্তা অমদি দল্লিউ বিশেশ্বরদা রেফরিনা য়েল্লো কার্ড অমমম পীখি।

অনিশুবা গ্রাউন্দদা শান্নখিবা মেটচতা ই য়ু এস সি তেল্লোনা এস এস সি (বি) সেক্তাবু গোল ৩-১ দা মায়থিবা পীখি। ই য়ু এস সি গী গোলশিং অদু এন জি জিটেন, এল গুনিংস্রা অমদি কে কিরননা মথংশিংনা ৪, ৬ অমসুং ৩৪ শুবা মিনিটতা অমমম চনখিবনি। এস এস সিগী গোল অদুনা এল রোবিঙ্গননা ৩৬ শুবা মিনিটতা চনখিবনি।

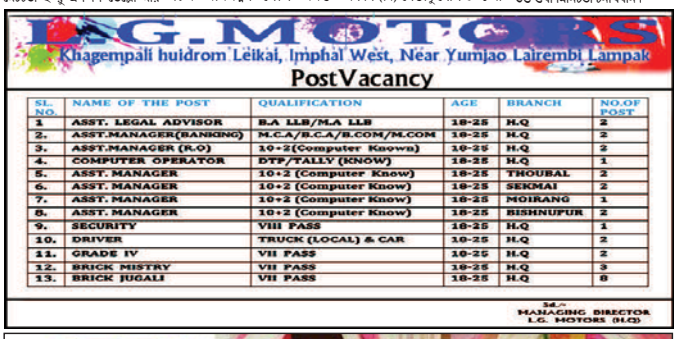

Printed and Published by Waikhom Meghachandra Singh on behalf of Nongpok Publishers Pvt.Ltd from Sega Road, Konjeng Hazari Leikai, Imphal West, Imphal-795001, Manipur. Printed at Advance Printers, Sega Road, Konjeng Hazari Leikai, Imphal West, Imphal-795001, Manipur. Editor: **H. Achouba Sharma,** RNI Registration No. 31350/ 77; Tel # 2459064, *e-mail : sanaleibakdaily@yahoo.com, sanaleibakdaily2008@gmail.com*