গভর্নরস কপ পোলো টুর্নামেন্টগী অহৌবা মেটচতা

ই এস সি মায় পাকখ্রে

ইম্ফাল, মার্চ ১২ : মণিপুর হোর্স রাইডিং এন্দ পোলো এসোসিয়েসন্না শিন্দুনা ঙসিদগী নুপাগী টিম ১৩ অমদি নুপীগী টিম মরিনা শরুক য়ারগা ইম্ফালগী মপাল কাঙজৈবুদো ২৫শুবা গভর্নরস কপ ইনভাইটেসন অমদি ১৪শুবা গভর্নরস কপ বুমেক পোলো টুর্নামেন্ট ২০১৫ হৌখ্রে।

অহৌবা নুমিত্তা শান্নখিবা নুপাগী নোক আউটকী অহানবা মেটচতা ইষ্টুন ষ্টুদেন্টস ক্লব নোংমৈবুংনা থাংমৈবন্দ যুঠ পোলো ক্লবপু পাঙ্গল ৭–০ দা ময়াথীবা পীখ্রে।

টুর্নামেন্ট অসি ডিপ্যুটি চীফ মিনিষ্টর গাইথাঙম, মিনিষ্টর গোবিন্দাস কোন্থৌজম অমদি প্লানিং অমসুং ভিভ ক্লমেন্ট ওঠোরিটীগী চিয়ারমেন টি মঙ্গীবাবু সিংহনা মথংশিংনা চীফ গেষ্ট, প্রাসিদেন্ট অমসুং গেষ্ট ওফ ওনর ওইদুনা টিমশিংনা চৎখিবা মার্চ পাসকী সালামীমু ওকখি।

ই এস সি অমদি থাংমৈবন্দ যুঠ পোলো ক্লবনা শান্নখিবা অহানবা মেটচগী অনিশুবা চকর লোইবা ফাওবদা ই এস সিনা পাঙ্গল ৩–০ দা মাঙজিন থাদুনা চৎখি। অহুমশুবা চকরদা পাঙ্গল ১ অমদি অরোইবা চকরদা পাঙ্গল ৩ অমগা চশিন্দুনা ৭–০দা মায় পাকখিবনি। ই এস সিগী পাঙ্গলশিং অদু অহানবা চকরগী ২.৪৫ সেকেন্দদা টি ঐচ মোমোচানা অমা, অনিশুবা চকরগী ১.২৫ অমদি ৬.৫৫ সেকেন্দদা হাউমী অচুমীনা অনি, অহুমশুবা চকরগী ৩.৬৫ সেকেন্দদা হাঁউমী অচুমীনা অমা, মরিশুবা চকরদা ঐচ মোহেন্দ্রো, টি ঐচ মোমোচ্চ অমদি টি ঐচ বসন্তনা মথংশিংনা ২.৫১,৩.০৭ অমসুং ৩.৫৫ সেকেন্দদা অমমম চনখিবনি।

ডিপ্যুটি সি এম না হন্থে হন্দুনা পোলো হৌদোকখিবা (ওই) ই এস সি অমদি থাংমৈবন্দ যুঠ পোলো ক্লবকী মেচ্চি

নুপাগীদা শরুক য়ারিবা টিম ১৩ অদুদি মণিপুর পুলিস স্পোর্টস ক্লব(এ),(বি),(সি), থাংমৈবন্দ যুঠ পোলো ক্লব, ইষ্টুন ষ্টুদেন্টস ক্লব, মৈরাবা পোলো ক্লব, চীঙ্খেছয়া পোলো ক্লব, খুরাই পোলো ক্লব (এ), (বি) ইবুবী থাংজিং পোলো ক্লব নম্বুল মপাল পোলো ক্লব, কামদেও এন্দ মেমচোন মেমোরিয়েল রাইডিং স্কুল অমদি তেকচম পোলো ক্লবনি।

সঞ্জেবম অমদি সেক্তা মায় পাকখ্রে

ইম্ফাল, মার্চ ১২ : ওফা প্রেয়াউন্দদা রাই দি সি এল পুংদোংবস্না শিন্দুনা চথরিবা অহানবা পুংদোংবম কপ লল্লাই কেন্দ্র ডিলেজ রাইজ মেন্স ওপন ফুটবোল টুর্নামেন্ট ২০১৫গী ঙসি শান্নখিবা গ্রুপ (দি)গী লীগ মেচচশিংদা এন ই রাই ও সঞ্জেবম অমদি এস এস সি (সি) সেক্তা মায় পাকখ্রে।

অহানবা প্রাউন্দদা শান্নখিবা মেচচতা এন ই রাই ও সঞ্জেবন্না রাই দি সি এল (বি) পুংদোংবস্থু গোল ২–১ দা ময়াথীবা পীখি। এন ই রাই ওগী গোলশিং অদু এন সনাজাওবা অমদি দরিয়ু কিরাঙিংনা মথংশিংনা ২১অমসুং ৪১শুবা মিনিত্তা চনখিবনি। রাই দি সি এল গী অমত্তা ঙাইরবা গোল অদুনা দরিয়ু অমর্জিংনা ৪২শুবা মিনিত্তা চনখিবনি।

২শুবা গ্রাউন্দদা শান্নখিবা মেচচতনা এস এস সি (সি) সেক্তানা সি ঐচ রাই য়ু সি চালৌবু গোল ২–১ দা ময়াথীবা পীখি। এস এস সিগী গোলশিং অদু কে রেনোন্ড অমদি সি ঐচ থৌঙঙয়না ২২অমসুং ২৩শুবা মিনিত্তা চনখিবনি। সি ঐচ রাই য়ু সিগী অমত্তা ঙাইরবা গোল অদুনা এন জি ইংলেন্না ১৮শুবা মিনিত্তা চনখিবনি।

ইলাইট ক্রিকেটতা ত্রাউনা মায় পাকখ্রে

ইম্ফাল, মার্চ ১২ : মণিপুর ক্রিকেট এসোসিয়েসন্না শিন্দুনা লুরাংশোকপা ক্রিকেট ষ্টেডিয়ম লুরাংশোংবমদা মমাং থাগী তাং ১৫দগী চথরকখিবা এম সি এ ইলাইট লীগ ক্রিকেট টুর্নামেন্ট মতম খরা শান্নবা লেপ্পুরবা মতুং ঙসিদগী মখাতাবা শান্নবা হৌখিবগা লোয়ননা ত্রাউ ক্রীকেথেলনা ব্রু হোক খুরাইবু রন ৭২দা মায়থীবা পীখ্রে। মেন ওফ দি মেটানা ত্রাউগী রাজুনা রন ২১ অমদি রিকেট ২ লৌরগা তখি।

ত্রাউনা টোস জুগ্রা হান্না বেটিং খনখিবগা লোয়ননা অহানবা ইনিংস্তা ওভর ৩৪.১দা রিকেট পুম্নমক আউট ওইরগা রন ১৬০ লৌখি। রোবিন্সরা বোল ৫০দা রন ৩৭, সহদদনা বোল ৩৮দা রন ৩৬ অমদি প্রিয়োজিংনা বোল ২৮দা রন ১৬ লৌখি।

ব্রু হোক্রা ২শুবা ইনিংসগী বেটিং তৌখিবদা ২৭.৫তা রিকেট পুম্নমক আউট ওইরগা শুপ্তরগী রন ৯৮খক লৌবদগী রন ৭২দা চাওনা মায়থীখিবনি। ইনিংস অদুদা ঙুনিরাম্না বোল ৪০ দা রন ২৬ অমদি রোবার্টনা বোল ৩১দা রন ১৮ লৌখি।

হয়েং চেন্দ খাগেন্পালিগা রাই দরিয়ু সি লংথবালগা শান্নগনি।

মণিপুরগী দিলিপ রর্ন্নস অপ তাহৌরে

ইম্ফাল, মার্চ ১২ : রাইপুরগী ডি আই পি ক্লবতা চথরিবা ওল ইন্দিয়া ভেটরান এ আই টি এ টেনিস টুর্নামেন্টতা শরুক য়ারিবা মণিপুরগী এন দিলিপ্না চহী ৫৫গী ফাইনেলদা ছটিসগরগী সাদা সিংহগী মথুত্তা সেট ২–০ (৩–৬,৪–৬)তা ময়াথীহৌবদগী রন্নরস অপ তাহৌরে।

ভোলিবোল টুর্নামেন্ট

ইম্ফাল, মার্চ ১২ : টিন গ্রুপ কৈত্রুক্তমগী ভোলিবোল গ্রাউন্দদা চথরিবা ৫শুবা এন গোপেন্দ্রো সিংহ মেমোরিয়েল ভেটরান ভোলিবোল টুর্নামেন্টগী ঙসি ইম্ফাল গ্রুপ লীগ মেচচশিংদো কে পি এল ইম্ফাল রেষ্টনা এস ভি ইম্ফাল ইষ্টপু সেট ৩–১(২৫–২২, ২৫–১০,১৮–২৫,২৮–২৬)তা, ভি এন ময়াই লম্বীনা ভি টি এন নম্বোলবু সেট ৩–১(২৫–১০,২২–২৫,২৫–১৯,২৫–২০)দা অমদি এস ভি তি ওইনাম্না টি জি ঐচ হৈক্রুজম্বু সেট ৩–০(২৫–২০,২৫–২১,২৫–২৩)দা ময়াথীবা পীখ্রে।

নাকল অমরোমদা ওল ফুস্লী ডিভলপমেন্ট ওর্গানাইজেসন্না শিন্দুনা ঙসিদগী ওর্গানাসজেসন অসিগী ভোলিবোল গ্রাউন্দদা অহানবা ষ্টেট লেভেল জুনিয়ার বোইজ ভোলিবোল হৌখ্রে। বখে (এ) না এন রাইডি এ সেট ৩–১ দা থোইখ্রে।

রেপিদ চেছ

ইম্ফাল, মার্চ ১২ : কংলৈ চেছ একাডেমি য়াইস্কুল সনাম্বাতোনা কোলুপ্পা শিন্দুনা ৭৩বা চহী ১৫মখাগী ওইবা সেকেন্দ সাটরদে অমদি সনে রেপিদ চেছ টুর্নামেন্ট ২০১৫ থা অসিগী ১৪ অমসুং ১৫ দা পাঙথেক্লগনি।

এগ্রি ফোর্ম অমদি রুলস এন্দ রেগুলেসনগী অকুপ্পা মরোল কংলৈ চেছ একাডেমিদগী খংলবা য়াগনি। নুপা মচা অমদি নুপী মচা ১৬ না শরুক য়াগদৌরিবা টুর্নামেন্ট অসিগীদমক হায়া লাকপা শান্নরোইশিংদনা হেন্না খুদোংচাবা পীগনি হায়না একাডেমি অসিগী চেরোল অমনা খঙহুলক্লি।

কৈনৌ অমদি মোইরাংখোম সেমি ফাইনেল চংখ্রে

ইম্ফাল, মার্চ ১২ : ষ্টুদেন্টস ক্লব য়ুম্নাম খুমৌনা শিন্দুনা ক্লব অসিগী গ্রাউন্দদা চথরিবা অহানবা ষ্টেট লেভেল ৭–এ সাইদ ওপন ফুটবোল টুর্নামেন্ট ২০১৫গী ক্বার্টর ফাইনেলগী মেচচশিং ঙসি শান্নবা লোইশিনখিবগা লোয়ননা কে রাই সি কৈনৌ অমদি দরিয়ু এফ সি মোইরাংখোম সেমি ফাইনেল চংখ্রে। সেমি ফাইনেলগী মেচচশিং তাং ১৪ দা অহানবা মেচচতা এস কে রাই সি সিনাম কোমগা কে রাই সি কৈনৌগা নুথখিলগী পুং ১.৩০ দা অমসুং ২শুবা মেচচতা এস বি আর নোংদমগা দরিয়ু এফ সি মোইরাংখোমগা নুথখিলগী পুং ৩দা শান্নগনি।

ঙসিগী অহানবা গ্রাউন্দদা শান্নখিবা ৩শুবা ক্বার্টর ফাইনেল মেচচতা কে রাই সি কৈনৌনা এ আর সি খুমিদোকপু গোল ৬–৫ দা ময়াথীবা পীখি। কে রাই সিগী গোলশিং অদু এন প্রিত্রা মথংশিংনা ১৫,৪১ অমদি ৫৭শুবা মিনিত্তা অহুম,এল জিতেন,এন মোমোচা অমদি এ কেঞ্জিংনা মথংশিংনা ২০,২২ অমসুং ৪২শুবা মিনিত্তা অমমম চনখিবনি। এ আর সিগী গোলশিং অদুনা বোয়াইনা ৪৫ অমদি ৪৮শুবা মিনিত্তা অনি, সোহেলনা ৪৭ অমদি ৫১শুবা মিনিত্তা অনি অমসুং নিংথৌনা ২শুবা মিনিত্তা অমা চনখিবনি। কে রাই সিগী টি সুসিল, এল জিতেন, এ আর সিগী চাওবা অমদি ফয়াত্তা রেফরিনা য়েলো কার্ড অমমম পীখি।

২শুবা গ্রাউন্দদা শান্নখিবা অরোইবা ক্বার্টর ফাইনেল মেচচতনা দরিয়ু এফ সি মোইরাংখোম্না ঔরৌরা লাইফম খুনৌবু গোল ৩–০ দা ময়াথীবা পীখি। দরিয়ু এফ সিগী গোলশিং অদু ইনাও, দিপক অমদি রাহুলনা মথংশিংনা ১০,৩১ অমসুং ৩৯শুবা মিনিত্তা অমমম চনখিবনি। দরিয়ু এফ সিগী দিপক অমদি ঔরোরাগী থোমাম্না রেফরিনা ৩৩ অমসুং ৪৩শুবা মিনিত্তা য়েলো কার্ড অমমম পীখি।

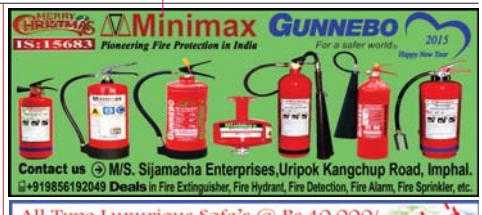

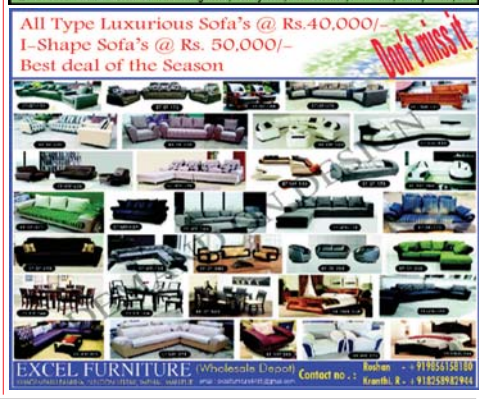

Printed and Published by Waikhom Meghachandra Singh on behalf of Nongpok Publishers Pvt.Ltd from Sega Road, Konjeng Hazari Leikai, Imphal West, Imphal-795001, Manipur. Printed at Advance Printers, Sega Road, Konjeng Hazari Leikai, Imphal West, Imphal-795001, Manipur. Editor: **H. Achouba Sharma,** RNI Registration No. 31350/ 77; Tel # 2459064, *e-mail : sanaleibakdaily@yahoo.com, sanaleibakdaily2008@gmail.com*