ইন্দিয়াগী ঙামী ৪৫ পাকিষ্টাননা ফাজিনখ্রে

করাচিথী পুলিস ষ্টেসন অমদা পাকিষ্টান ওথোরিটিনা ফম্রবা ইন্দিয়াগী ঙামীশিং লৈরি

করাচি, মার্চ ৭ :

অরাবিয়ান সিদা পাকিষ্টানথী ঈশিংগী শরুক্তা আইন কায়না চঙশিল্লকই হায়বগী মরালদা পাকিষ্টানথী মেরিটাইম সেক্যুরিটি এজেন্সিনা ইন্দিয়াগী ঙামী ৪৫ ফাজিনখ্রে হায়না লিখুন অমনা ফোঙদোরক্লি।

পুলিসনা ঙসি ফোঙদোরকপা রারোল অমদা ঈশিংগী ঙমখে থুগাই হায়বগী মরালদা পাকিষ্টান ওথোরিটিনা য়ামহবদা ইন্দিয়াগী ঙামী ৪৫ দি ফারে হায়না ফোঙদোরকপনি। পাকিষ্টানগী মেরিটাইম সেক্যুরিটি এজেন্সি (এম এস এ) না ঙামীশিং অদু ঙরাং ফাখিবনি হায়বগা লোয়েননা কারাচিথী মনাক্তা লৈবা অরাবিয়ান সিগী ঈশিংগী শরুক্তা এম এস এ না পেত্রোলিং চংলিঙৈদো থেংনবদগী ঙামীশিং অদুনা শিজিন্নবা হিশিংগা কোয়না ফাবনি হায়রি।

সমুদ্রদা ময়েক শেংনা লৈতবা ঈশিংগী বাউন্দরি লানশিন্দুনা পাকিষ্টাননী ঈশিংগী শরুক্তা ঙামীশিং অদুনা য়া ফানবা হোংনরক্লি। ফারবা ঙামীশিং অদু এম এস এ না পাকিষ্টানগী পুলিসতা শিয়খিবগা লোয়েননা পুলিসনসু মখোয়গী মথক্তা কেস অমা রেজিষ্টার তৌরে হায়রি।

ঙামীশিং অদু ফাখিবগী রাফম অসি পুলিস ওফিসিয়েল অমনসু কনফার্ম তৌখিবগা লোয়েননা ঙামীশিং অদু মেজিষ্ট্রেট অমগী মমাংদা পুথোক্ল গনি হায়নসু ফোঙদোকখ্রে। পনবা য়াবদি য়েংনবা লৈবা ঈশিংগী মফমশিংদা পাকিষ্টান অমদি ইন্দিয়ান লৈবাক অনিগী ঙামীশিং ময়েক শেংনা খঙহন্দবা অরাবিয়ান সিগী মেরিটাইম বোর্দর লানশিল্লি হায়বগী মরালদা ফাবগী থবক তোয়না থোকই।

ফারবা ঙামীশিং অয়াম্না মতমদা লৈবাক অনিগী কৈশুমশঙশিংদা থা কয়ামরুম লেল্লি। অদুগা মরুওইবা থৌদোক রাথোক থোকপা মতাংশিংদা পুন্না পুন্না থাদোক্লে। মকোক থোংবা লৈঙাক লুচিংবশিংগী থোঙচংকা মরী লৈননা ফাজিন্নিবা ঙামীশিং থাদোকপগী থৌও মরক মরক্তা থোকই। মমাং চহিদসু ইন্দিয়াগী প্রাইম মিনিষ্টর নরেন্দ্র মোদিগী রাশক লৌবগী থৌরমদা পাকিষ্টানগী প্রাইম মিনিষ্টর নরাজ শরিফনা শরুক য়াবা লাকখিবা থোঙচংৎ মনুংদা পাকিষ্টাননা ফাজিল্লবা ইন্দিয়াগী ঙামী ১৫১ থাদোরকখিবনি। চহি অসিগী জনুৱারি ২১ দসু পাকিষ্টাননা ইন্দিয়াগী ঙামী ৩৮ অরাবিয়ান সিগী খুদম চাংদম লৈতবা ঈশিংগী শরুক্তগী হিশিংগা কোয়না ফাবগী থৌদোক অমা থোকখিবনি হায়নসু লিখুন অসিনা ফোঙদোরক্লি।

মালিদা মিলিটেন্ট এটেক্তা মীওই ৫ শিরে

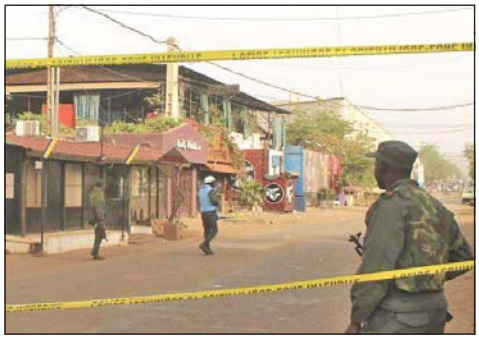

বামাকোদা লৈবা রেষ্টুরেন্ট অমদা মিলিটেন্টশিংনা এটেক চথখ্রবা তুদা সেক্যুরিটিশিংনা অমনা ঙাক শেল্লি

বামাকো, মার্চ ৭ :

মালিগী কোনুদা লৈবা রেষ্টুরেন্ট অমদা মিলিটেন্টশিংনা ঙসি অয়ুক অঙনবদা এটেক চথদুনা মীরৈবাক মচা অনি য়াওনা মীওই ৫ হাৎখ্রে হায়না ওথোরিটিশিংনা ফোঙদোরক্লি। শিখিবা মীওই ৫ অদুগী মনুংদা ফ্রান্স মচা অমগা বেলজিয়ম মচা অমা য়াওই হায়রি।

পনবা য়াবদি ফ্রেন্স ফোসশিংনা সেপরেটিষ্ট রিবেলশিং অমদি অলকাইদাগা মরী শমুবা মিলিটেন্টশিংনা খুদম চন্নুরা মফমশিং নমদুনা হন্দোকখ্রবা মালিগী অরাংথংবা লৈকলোগী লমদমশিংদা অসিগুম্না এটেকশিং অসি তোয়না থোকই। বামাকোদা লৈবা লা ডেরাশি রেষ্টুরেন্টতা থোকখিবা এটেক অদু ঙসি অয়ুক পুং ১ রোম তাবদা থোকখিবনি হায়না সেনিয়ার সিক্যুরিটি ওফিসিয়েল অমনা ফোঙদোরকখি।

মহাক্না হায়বদা খুৎলাই ফজনা পায়বা মকোক্তা ময়খুম উপশিনবা মীওই ২ রেষ্টুরেন্ট অদুদা চঙশিল্লক্তগী অমনা লৈরম্না মীয়ামশিংদা নোংমৈ কাপশিনখিবনি হায়রি। নোংমৈ কাপশিল্লম্না তুদা মপাম্দা খামদুনা লৈরম্না গাড়ী অমদা চোংখৎলগা চেনখি হায়নসু পুলিস ওফিসার ফলায়ে কান্টসনা রচাঁরসতা ফোঙদোকখি।

অনকপদা লৈবা লম্বী অমদা চেন্দুনা নাঙ্গোকখিবা মীওইনিং অদুনা মশাগী য়ুম মনাক্তা লেপ্লম্না বেলজিয়ম মচা অমদসু নোংমৈনা কাপশিল্লমখি হায়রি। মীওই অদু খুদক্তা শিখি। মকম অদুদগী পংলাপ লাক্তনা পুলিস গাড়ী অমা খোংনবদগী গাড়ী অদুদদি হেন্দ গ্রেনদে অমা লংশিল্লম্বা পুলিস ষ্ট্রইচর অমসু শিখি হায়না কান্টসনা ফোঙদোরক্লি।

শিখিবশিংগী মনুংদা হোস্পিটালদা শোক্লেগা পুখৎলকখিবা নুপীমচা অমসু য়াওই হায়রি।

থৌদোক অদুবু উহৈখবশিংনা হায়বদা পুলিসনা থৌদোক থোকম্না অদু কোইশিন্দুনা পোকখাইহৌদবা বোমশিং লৈত্রা য়েংশিনবদা মীয়াম চথোক চংশিন ঙইহাক খিংখি হায়রি।

রাফম অমনা চহি অনিরোমগী মমাংদা মালিগী অরাংথংবা মফমশিং ফ্রেন্স ফোর্সশিংনা ইন্সরজেন্টশিংদগী অমুক হন্দোকখ্রবা তুংদা ইন্সরজেন্টশিংনসু এটেক চথবা হেনগ্বলকখিবনি। ফ্রেন্সকী ফোরেন মিনিষ্টর লোরেন্ট ফেবিয়সনসু বামাকো এটেক্তা শিখিবশিংগী মনুংদা ফ্রান্স মচা অমা য়াওই হায়বা রাফম কনফার্ম তৌখ্রে। মীহাৎ অদুবু মিনিষ্টর অসিনা কন্দম তৌবগা লোয়েননা টেরোরিজমু ফিতম খুদিংমক্তা মায়োক্লনবা ফ্রান্সকী ফিরেপ অদু মীহাৎ অসিনা অমুক্তা চেংশিনহন্নগনি হায়নসু ফোঙদোকখি। বেলজিয়মগী ফোরেন মিনিষ্টর দিদিয়র রেন্দরসনসু মীহাৎ অদুবু কন্দম তৌবগা লোয়েননা থৌদোক অদু টেরোরিষ্ট এটেক অমা ওইহম থোকই হায়না ফোঙদোকখ্রে।

চাইনানা শ্রীলঙ্কাগী খোঙথাং য়ানিংদ্রি

কলম্বো, মার্চ ৭ :

কলম্বোদা বৈজিনা ফন্দ থাদদুনা পায়খৎকদবা প্রোজেক্ত অমবু লেপহন্নবা গভর্নমেন্টনা লৌখিবা রারেপ অদুবু চাইননা য়ানিংদবা ফোঙদোকপগা লোয়েননা চাইনিজ এন্টরপ্রাইজশিংনা ইথং লৈবাক অদুদা থবক তৌবদা তোপ্পা য়েংদেনবা রাফম অমা শ্রীলঙ্কা গভর্নমেন্টতা খঙহন্নখ্রে হায়রি।

চাইনাগী ফোরেন মিনিষ্ট্রিগী রাঙাংলোই হুরা চুনয়িনা হায়খিবদা কলম্বোগী পোর্ট প্রোজেক্ত অদুবু শ্রীলঙ্কা গভর্নমেন্টনা সম্পেন্দ তৌদুনা থমখিবা অদুগী মতাংদা লৈবাক অদুগী শেমথং শাগৎপগী অমদি লৈবাক অনিগী থাজনবা হেনগহন্নবগী খোঙথাংশিং চাইনিজ ফার্মশিংনা চথরকপদা অচুম্বা মীৎয়েংদা য়েংবা চুম্পী হায়না ফোঙদোকখ্রে।

নিংশিংবা য়াবদি হৌখিবা শগোলশেন নুমিৎতা চাইনিজ ফার্ম অমনা দোল্লর বিলিয়ন ১.৩৪ রোমগী শেলফম থাদদুনা পায়খৎকদবা প্রোজেক্ত অদু খুদক্তগী মতম খরগী ওইনা লেপহন্নে হায়না শ্রীলঙ্কা গভর্নমেন্টনা লাওথোকখিবনি। প্রোজেক্তশিং অদু আইনগী ওইবা অয়াবা অমদি ইনভাইরনমেন্টল ক্লিয়ারেন্স য়াওদবা মরমনা মতম খরা লেপহনগনি হায়না শ্রীলঙ্কা গভর্নমেন্টনা লাওথোকখিবনি।

শ্রীলঙ্কা গভর্নমেন্টনা প্রোজেক্ত অদুবু সম্পেন্দ তৌবনি, কেন্সেল তৌবা নত্তে হায়বা রাফম অমা খঙহন্নক্লে হায়নসু হুরানা ফোঙদোকখি। লেপ্তনা পাউ ফাওননবা অদুগা চাইনাগা হীরম অসিগী মতাংদা মুন্না তান্নরগা মখা তাবা খোঙথাংশিং লৌখৎলনবা রাফমসু শ্রীলঙ্কা গভর্নমেন্টনা চেংনা খঙহন্নকই হায়নসু হুরানা ফোঙদোকখি। অদুগা অতৈ লৈবাকশিংনা শ্রীলঙ্কাদা মতেং ওইনা চথগদবা প্রোজেক্তশিংগী মতাংদসু শ্রীলঙ্কা গভর্নমেন্টনা চপ মান্নরা ইনভেষ্টিগেসনশিং চথরিবনি হায়নসু হুরানা ফোঙদোকখি। চাইনা কম্যুনিকেসন কনস্ত্রক্সন কম্পেনিনা প্রোজেক্ত অসি হায়গী প্রসিদেন্ট রাজাপাকসাগী মতমদগী হৌরকখিবনি হায়রি।

ইরাক লান্মীনা আই এস তকথোকখ্রে

ইরাক লান্মীনা অল বাগদাদি হন্দোক্লবা চঙশিনবা লাঞ্জদা মতেং পাংখিবা সিয়া মিলিসিয়া ফাইটরশিং

বাগদাদ, মার্চ ৭ :

ইরাক্কী নোংচুপলোমদা লৈবা মরুওইরবা অল-বাগদাদি টাউনদগী আই এস ফাইটরশিংনু ইরাক ফোর্সশিংনা তকথোকপা ঙমখ্রে হায়না লিখুন অমনা ফোঙদোরক্লি।

আই এস না মমাং থাদা খুদম চনখিবা টাউন অসি ঈরাক লান্মীশিংবু ত্রেনিং পীবা য়ু এস লান্মী চা কয়ামরুম লৈরিবা বেজ অমদগী কিলোমিটর ৮ খক্তমক লাপ্পা লৈবনি। ঈরাক ফোর্সশিংনা য়ু এসনা লুচিংবা কোলিসনগী মতেংদগী শোইদনবা চেকশিন্না শেম শারবা তুংদা লাঞ্জং অদু চঙশিনখিবনি হায়রি। চৈরকসিদা ঈরাক্কী নিমরুদতা লৈবা থায়নঙৈগী এসাইরিয়ান সিটিগী মরুওইরবা ইতিহাসিক ওইবা মফম অমবু আই এসনা মাং তাকহনখিবগা মরী লৈননা মালেমগী মফম কয়ামরুমদগী কন্দম তৌনরক্লিবনি।

ইরাক ফোর্সশিংনা টাউন অদু হন্দোক্লবা চঙশিনবা লাঞ্জংদা সিয়া মিলিসিয়াশিংনসু চাওনা মতেং পাংখি হায়রি। ওপরেসন অদুনা ইরাক লান্মী অমদি সিয়া মিলিসিয়া ফাইটর পুন্না ৩০০০০ রোম শরুক য়াখি হায়রি।

মিলিটরি কম্মান্দরশিংনা হায়বদা অপুনবা ফোর্সনা টিক্রিটকী থারোমদা লৈবা অল-দুর টাউনদা হায়া চঙশিনখি হায়রি। মিলিসিয়া কম্মান্দর অমনা রুণটর নিউ এজেন্সিদা হায়খিবদা অল-দুরদি মপুং ফানা মনিং তমহক্লে। অদুমকপু অলবাগদাদি টাউন পুক্লপা লৌশিনবা ঙম্রুগা হায়বদি শেংনা খঙত্রি হায়না ফোঙদোরকখি।

সিয়া এলায়েন্সকী সিনিয়ার কম্মান্দর মোহিন অল-কাধিমিনা হায়খিবদা আই এসনা ফুল্লা আই ইদি শিং লৌথোক্কবা হোংনবদা ওপরেসনগী খোঙজং য়াম্নদি তপথখি হায়বগা লোয়েননা য়াম্না চেকশিন্না চঙশিনখি হায়না ফোঙদোকখ্রে। ইরাক গভর্নমেন্টকী লাঞ্জং অদু নোংথক্তগী য়ু এসনা লুচিংবা কোলিসনগী প্লেনশিংনা চথবা এয়ার ষ্ট্রাইকশিংনসু চাওনা মতেং পাংখি হায়না মহাক্না মখা তথি।

ইজিপ্তা মোর্সি সপ্পোর্টর অমা হাৎখ্রে

কাইরো, মার্চ ৭ : ইজিপ্তা ঙসি মোর্সিবু শৌগৎপা মীওই অমা অঙং ওলহন্নবে হায়বগা লোয়েননা হৌখিবা চহি ২০১৩ গী রাইওট মনুংদা মীহাৎ মীপুন চথখি হায়বগী মরালদা মোর্সিবু শৌগৎপা মীওই অদু শিবগী চৈরাক পীখিবনি হায়না লিখুন অমনা ফোঙদোরক্লি।

ইজিপকী প্রসিদেন্ট অবদেল ফতাহ অল-সিসিগী লৈঙাক মখাদা আইম্না থিংখ্রবা মুস্লিম ব্রদরহুদ শৌগৎপা মীওই অমা অঙং ওলহনবগী থৌদোক মসিনা ইহান হানবনি হায়নসু লিখুন অসিনা ফোঙদোরক্লি।

ইন্টরিয়র মিনিষ্ট্রিনা থোকপা চেরোল অমদা হায়খিবদা মহমুদ হাসন রামাদান হায়বা মীওই অদু ইং ২০১৩ দা চথখিবা রাকৎ ইহৌ অমগী মনুংদা অঙাংশিংবু য়ুমথক্তগী লংথন্নুনা হাৎপদা য়াথখিবগীমমক থৌরিদা য়াম্নুনা শিবগী চৈরাক পীখিবনি হায়না ফোঙদোকখ্রে।

নিংশিংবা য়াবদি মতম অমগী ইস্লামিষ্ট প্রসিদেন্ট মোহমদ মোর্সিগী লৈঙাক চিংথনবা মীয়াম্না অকনবা ঈহৌ অমা শাগৎলকপদা মতম অদুদা প্রসিদেন্ট অসিগী ফোর্সশিংনা খুৎ কন্না লাকশিন্না হোংনখিবনি।

সিকুরিটি লিফুশিংনা হায়বদা ঙসি শিবগী চৈরাক পীখ্রিবা রমাদান অসি রেদিকেল ইস্লামিষ্ট অমদি ওই অদুমকপু মুস্লিম ব্রদরহুদগী ওফিসিয়েল ওইবা মেম্বর অমদি নত্তে হায়না ফোঙদোকখি।

হৌখিবা চহি ২০১১ দা মোর্সিনা শৌগৎপা ব্রদরহুদনা পাঙথোকপা মীখল অমদা কারকখিবা প্রসিদেন্ট অদুগী লৈঙাক চিংথনবা লাঞ্জীনা চঙশিনবা থৌরাং অমা মতমদুগী আর্মি চিফ ওইখিবা অদু সিসিনা চেকশিন্না শেন্নখিবনি। ইং ২০১৩ দসু মহাক্কী মায়োক্তা মীয়ামগী অকনবা ঈহৌ অমা শাগৎলকখি। অদুমকপু ইস্লামিষ্টশিং অমদি সেক্যুলর পোলিটিকেল ওপোজিসনবু তকখাইনবা মহাক্না অকনবা আইনশিং জারিখিবনি।

মিলিপিন আর্মিনা রিবেল ১৪ হাৎখ্রে

মানিলা, মার্চ ৭ :

ফিলিপিন্সকী খারোমদা লালহৌবশিংনা খোঙম্নম শেন্সিবা মফম অমা হন্দোক্লবা ঙরাং অহিং চুপ্পা ফিলিপিন লান্সীশিংনা লালহৌবশিংগী মায়োক্তা অকনবা লাঞ্জং চঙশিনবদা মুন্নিম গেরিলা ১৪ হাৎপা ঙমখ্রে হায়না লান্মীগী রাঙাংলৌই অমনা ফোঙদোরক্লি।

মিলিটরিনা চঙশিনবা ওফেন্সিত অসিনা ফিলিপিন্সকী মফম অদুরাইদা মীওই ৮০০০০ রোমসু ময়ুম লেইস্তরনি। ফাইটর মশিং কয়াদি য়ামদবা অদুমকপু কা হেন্না তমথিবা খসমোরো ইস্লামিক ট্রিন্দম ফাইটরস (বি আই এফ এফ) কী মথক্তা ফিলিপিন আর্মিনা নোংথক অমদি লৈখাগী অচৌবা লাঞ্জং অমা চঙশিল্লিবনি।

চহি অসিগী জনুৱারি থাদা খ্বাইদগী চাওবা মুন্নিম গেরিলা ফোর্স অমদি মচেৎ তাখিবা লুপ অসিনা পুলিস কম্মান্দো ৪৪ হাৎখিবা মতুংদগী মিলিটিরিনা লাঞ্জং অসি চঙশিল্লকখিবনি। অনফুনা খুঙ্গল লাইনিং চংপশিং লৈবা ফিলিপিন্সতা চহি কয়াগী মমাংদগী মুন্নিম লালহৌবশিংগা মায়োক্লদুনা লাকখিবনি। খ্বাইদগী চাওবা লালহৌলুপ অদুগা য়ানবা পুরক্লবা থৌরাং অমা হৌখিবদগী লৈবাক অদুবা শান্তি লাকপা য়ানগী থাজবদি লৈরবনি। অদুমকপু অপীকপা ফেক্সনশিংগা লান্মীগা খুৎ থোক্লবগী থৌদোকশিংদি মরক মরক্তা থোক্লি।

লোকেল ওফিসিয়েলশিংনা খুৎ থোক্লবা লেপ্লবা আপিল তৌখ্রবা তুদা ফিলিপিন আর্মিনা পাদ্রিবা পান্দম ফংনবা নুমিৎ ঙম্রি মতম পীনবা লোকেল ওফিসিয়েলশিংদা খঙহনখিবসু লৈরে। মিন্দানাওদা গভর্নমেন্টনা শান্তি পুরক্লবা হোংনরিবা অসি লালহৌবশিংনা খুগাইবা ঙম্রা মরমনা মখোয়বু মতিক চানা লাকশিনবা মথৌ তাই হায়বদগী লান্মীনা নুমিৎ ঙম্রি মতম পীনবা খঙহনখিবনি। লান্মীগী রাঙাংলোই লেফটিনেন্ট কর্নেল হেরোল কেবুনোকনা হায়খিবদা অহিংগী লানফম অদুদা লান্মী ১৩ সু শোকখি হায়না ফোঙদোরক্লে।

নেমসোভ মীহাৎকা মরী লৈননা ২ ফাখ্রে

ক্রেমলিন, মার্চ ৭ :

রুশিয়াগী ওপোজিসন পোলিটিসিয়ান বোরিস নেমসোভপু নুমিৎ খরনিগী মমাংদা নোংমৈনা কাপ্তুনা হাৎখিবা থৌদোক অদুগা মরী লৈননা মীওই অনি ফারে হায়না ফেদরেল সিক্যুরিটি সার্ভিস (এফ এস বি) গী হেডনা ঙসি লাওথোরক্লে।

অক্তোর গুবাসেত অমদি জাডৈ তাদায়েক হায়বা মীওই অনি অসি ঙসি ফাবনি হায়না এফ এস বি গী দিরেক্টর অলেক্সেন্দর বোর্টনিকোভনা নেসনেল টেলিভিজন্দা রা ঙাংবদা ফোঙদোকখিবনি।

মখোয় অনিবু ফাবগী রাফম অসি প্রসিদেন্ট ব্লাদিমির পুটিনদসু খঙহননদে হায়নসু মহাক্না মখা তথি। শক্লাইরবা লিবরেল পোলিটিসিয়ান অসি ক্রেমলিনগা য়াম্না নক্লবা থোং অমদা থোকখিবনি হায়বগা লোয়েননা মীহাৎ অসিনা রুশিয়া মচা পুম্নমক্কী থম্মোয় শোকহন্নখিবনি হায়নসু লিখুন অসিনা ফোঙদোরক্লে।

হায়া রুশিয়াগী দিপ্লাট প্রাইম মিনিষ্টরসু ওইরম্বা মশাগী চহি ৫৫ শুম্বা বোরিসপু হৌখিবা ফেব্রুৱারি ২৭ তা তুংলোমদগী নোংমৈ মরু ৪ কাপশিন্দুনা হাৎখিবা মতম অদুমক্তদা মহাক্কী গার্লস ফ্রেন্দসু লোয়নখিবনি। লৈখিব্রবা বোরিস হৌখিবা লৈবাকপোকপা নুমিৎতা মোস্কোদা লৈরোল চনখি।

চিংনবা মীওই অনি অদু কন্দহৈগী ফাবনা অমদি কমলৌনা ফাবনা হায়বগী অকুম্বা রারোলদি বোর্টনিকোভনা ফোঙদোরকখিদে। অদুমকপু মীহাৎ অদুগা মরী লৈননা ইনভেষ্টিগেসন কুপ্তা চথরি হায়নদি ফোঙদোরকখি।

রুশিয়ান ন্যুজ এজেন্সিশিংদা মহাক্না হায়খিবদা ফারবা মীওই অনিমক কোকেসস রিজন্দগীনি হায়নদি ফোঙদোকখি। চথরিবা ইনভেষ্টিগেসন অসিগা নকশিন্নবা লিখুন অমনা ক্রেশিয়াগী ইন্টরফেক্স নিউজ এজেন্সিদা হায়খিবদা মীওই অনি অদু বোরিসপু হাৎপা শোইদনা ওইগনি থাজে হায়না ফোঙদোরকখি। বোরিসপু হাৎলদ্রগা চেনখিবশিংনা শিজিন্নখিবা কার অদুসু থেংনরে হায়বগা লোয়েননা গাড়ী অদুগী ফংবা ইতিদেক্তশিং অশেংবা মীহাৎপশিং খঙদোকপদা শিজিন্নগনি হায়নসু লিখুন অদুনা ফোঙদোরকখি।

সিরিয়ান আর্মিনা আই এস কম্মান্দর হাৎখ্রে

বৈরুট, মার্চ ৭ :

সিরিয়াগী ময়াইথংবা শরুক্তা লৈবা আই এস পোজিসনশিংদা সিরিয়ান এয়ার ফোর্সনা নোংথক্তগী ষ্ট্রাইক চথবদা ইস্লামিক ষ্টেট লুপ অসিগী কম্মান্দর অমা হাৎখ্রে হায়না সিরিয়াগী পাউশিংদা ফোঙদোকখ্রে।

সিরিয়ান ওবজার্ভেটরি ফোর হ্যুমেন রাইটসনসু আই এসকী কম্মান্দর অমা সিরিয়ান আর্মিগী এটেক্তা শিখিবগী রাফম অসি চুম্রে হায়না ঙসি কনফার্ম তৌরকখ্রে। ইস্লামিক ষ্টেটনা প্রোভিন্সিয়েল গভর্নরিন হায়না লাওথোকখ্রবশিংগী মরক্তা অমসু ওইইরবা কম্মান্দর অদু হমা সিটিগী খা নোংচুপ্লোমদা কিং মিঃ ৫০ (মাইল ৩০) লাপ্পা লৈবা হামাদি ওমর টাউন মনাক্তা চথবা এয়ার ষ্ট্রাইকশিংদা করম্না নুমিৎতা শিখিবনো হায়বা রাফমদি শেংনা ফোঙদোরকখিদে।

য়ু এসনা লুচিংবা এলায়েন্স অমনসু হৌজিক হৌজিক সিরিয়া অমদি ইরাক্কী ইস্লামিক ষ্টেট পোজিসনশিংদা বোম থাদবগী ওপরেসন চথরিবনি। এলায়েন্স অসিনা অলত্রা-হাটলাইন ওইবা লুপ অসিগা মায়োক্লকবা শিরিয়াগী প্রসিদেন্ট বাসর অল-অসাদকা মপাং ওইননগী রাখল্লোন্দি য়ানিংদবা ফোঙদোরকখি।

এলায়েন্স অসিনা মায়োক্লরিবা প্রোক্লেম অসিদা প্রসিদেন্ট মশামকসু শরুক অমা ওইরিবনি হায়না য়ু এসনা লুচিংবা এলায়েন্স অসিনা মমাংদা ফোঙদোকখিবসু লৈরি হায়না লিখুন অসিনা মখা তারক্লি।

য়ুএস সিনেটর করপসন চার্জ মায়োক্লরে

ৱাশিংটন, মার্চ ৭ :

য়ু এসকী দিমোক্রেটিক সিনেটর রোবার্ট মেনেন্দেজগী মথক্তা ক্রিমিনেল ওইবা করপসন চার্জশিং পুখৎনবা য়ু এস জষ্টিস দিপার্টমেন্টনা শেম শারে হায়না য়ু এস মেদিয়ানা ঙসি ফোঙদোক্লে।

নিউ জর্সিদগী হৌরকপা পোলিটিসিয়ান অসি দিমোক্রেটিক দোল্লর অমগী ইন্টরেষ্ট য়োকখৎনবা হোংনবদা গীফটশিং লৌখি হায়না মমাংদা মরাল শিবা রাফমশিং লৈখিবনি। য়ু এসকী এটর্নি জেনরেল এরিক হোল্দরনসু সিনেটর অসিগী মথক্তা চার্জশিং পুখৎনবা মরী লৈননা খোঙথাংশিং চথবদা প্রোজিক্যুটরশিংদা অয়াবা পীখ্রে হায়রি।

অদুমকপু সিনেটর মেনেন্দেজনদি লৌখৎলক্লি বা খোঙথাংশিং অসি মহাক্কী শক্তম শোকহন্নবা চথরকপনি হায়না শিংথাবগা লোয়েননা ঐহাকপু কনামত্তনা মরাল শিবা য়ারোই হায়নসু ঙরাং ফোঙদোকখ্রে।

নিউ জর্সিদা পাঙথোকখিবা পাউগী মীফম অমদা ঙরাং রোবার্ট মেনেন্দেজনা হায়খিবদা ঐনা য়ু এস আইকী আইনগী মতুং ইয়া ইশাগী ইথৌ অশোইবা অমত্তা য়াওদনা পাঙথোকখিবনি হায়না শেংনা খঙহল্লিবসিনি ফোঙদোকখি।

মহাক্কী মথক্তা চার্জশিং পুখৎপগী মরী লৈননা ওফিসিয়েল ওইবা রারোলদি চয়োল খরগী মনুংনা লাওথোরক্লনি থাজনরি। পনা য়াবদি সিনেটর অসি য়ু এস কংগ্রেসকী মরুওইবা অরাংবা থাক্কী মেম্বর অমা ওইবগা লোয়েননা সিনেটকী ফোরেন রিলেসন্স কম্মিটিদসু হান্না চেয়ারমেন ওইরম্বনি। বি বি সিগী নাদা তৌফিকনা হায়খিবদা সিনেটর মেনেন্দেজ অসি প্রসিদেন্ট বরাক ওবামানা ক্যুবাগী মথক্তা থুমকপা অথিংবশিং লৌথোকখিবা অমদি ইরানগী নুক্লিয়ার প্রোগ্রামগী মতাংদা য়ানবা পুরক্লবা হোংনবদা প্রসিদেন্টকী মায়োক্তা কন্না য়ানিংদবা উংখিবা মীশক্কি হায়না ফোঙদোরক্লি।

হৌখিবা চহি অনিরোমগী মমাংদগী সিনেটর অসিগী মরুপসু ওইবা অদুগা দোল্লর অমসু ওইবা ডোক্তর সেলোমোন মেলজেনগা মহাক্কা লৈননা মরীগী মতাংদা চথবা ইনভেষ্টিগেসন মায়োক্কদুনা লাকখিবনি। মহাক্কী মরুপ অসিনা চহি নৌরিবী ওক্তবীশিংগা সিনেটর অসিগা লোয়েনহনবদা চথবা শেলগী চাদিং পীখি হায়না মরাল শিখিবনি।

Dr. (Mrs) Ch. Indira Devi
B.V.Sc.& A.H.
Acupressurist/Healer Specialist
Facilities are :-
BODY CARE Alleviating Treatment
Acupressure and Magnetotherapy Clinic
Estd. Oct. 1999 Regd. MNHCR/No.7085/AMC2008
Visiting Hour 6:30 -12 noon
B.P. Stroke, Paralysis, Sciatica, Cervicel Spondylosis
High Blood Pressure, Obesity, Arthritis,
Sinusitis, Asthma, Gout, Frozen shoulder,
Joint Pain, Headache/ Migraine, Insomnia,
Beauty skin therapy with latest technology, etc.
CHINESE METHOD OF TREATMENT
ERECTING BODY AILMENT
HEALING SYSTEM FOR VARIOUS DIAGNOSIS
NO MEDICATION NO SIDE EFFECTS
First Acupressurist/ Healer Specialist of Manipur
CHINGMEIRONG, Opposite Don Bosco School.
S.Nov.18 to Dec.18

"সনা লৈবাক কিজ"

১। ওনলাইন বেঙ্কিং করম্না বেন্ধনা ইহান হায়া হৌদোকখিবগে?
২। "দাস কেপিটেল"হায়বা লাইরিক অসি কনানা ইবনো?
৩। "ভাইওলিন" জম্রগী ষ্টিং কয়া য়াওবগে?
৪। "মোদস ওপরন্দি" হায়বা টার্ম অসিগী রাহন্থোক করিনো?
৫। য়ু এস এ গী নেসনেল গেম করিনো ?

কিজ মাষ্টর : মঙাচা তথেক্লম্বম

SANA - SUDOKU

Rules :- Nos. given in the grid should not be changed. Free boxes is to be filled with numbers from 1 to 6 horizontally and vertically without repeating any numbers.

Hard Sana Suduku-261

1			2		3		
						4		3
		6	7				
3			6		1		
4	2						1
			4		8		
				7	9	2	
8		3					
			8		5		

সনা-সুমোহু- ২৬০ গী নোংলোন

8	9	7	1	4	5	2	6	3
1	2	6	7	9	3	8	5	4
3	5	4	2	8	6	1	9	7
9	6	3	4	2	8	5	7	1
5	7	8	3	6	1	9	4	2
2	4	1	5	7	9	6	3	8
6	3	2	8	5	7	4	1	9
4	1	5	9	3	2	7	8	6
7	8	9	6	1	4	3	2	5