সনালৈবাক স্পোর্টস

IMPHAL, SATURDAY, FEBRUARY 28, 2015 PAGE 7

বি সি সি আইগী ৱার্কিং কন্মিতিগী মীফম য়াওরুবা অদুগীদমক সুপ্রিম কোর্টতা লাল্লে হায়জখ্রবা শ্রী এন ম্রিনিভাসন

থা অসিগী য়ুরোপিয়ন গোল্ফরগী মীংথোল ফংলবা ইন্দিয়াগী গোল্ফ শান্নরোই অনিরবন লাহিরিনা ডুবাই গোল্ফ টাইটল লৌথিবগী মতাং

আই সি সি ক্রিকেট ৱার্ল্ড কপ ২০১৫ ঃ

সাউথ আফ্রিকানা রন ৪০০ হেন্না লৌবা ঙম্বা অহানবা টিম ওইখ্রে, ৱেষ্ট ইন্দিজবু মখোয়না রন ২৫৭তা মায়থিবা পীখ্রে

বোল ৬৬তা রন ১৬২ লৌরগা আউত ওইদনা শান্নদুনা রেষ্ট ইন্দিজবু মায়থিবা পীবদা য়াম্না চাওবা থৌদাং লৌথিবা ডিভিয়র্স

সিদনি, ফেব্রুয়ারী ২৭ঃ

ওষ্ট্রেলিয়া অমসুং নিউ জিলেন্দনা পুম্না য়ুম্ন ওইমিদমুনা পাঙথোক্লিবা আই সি সি ৱার্ল্ড কপ ক্রিকেট টুর্নামেন্টকী ঙসি সিদনি সহরদা শান্নখিবা ১৯শুবা মেচচা সাউথ আফ্রিকানা রন ৪০০ হেন্না লৌবা ঙম্বা ৱার্ল্ড কপ অসিগী অহানবা টিম ওইখ্রে। মখোয়না রেষ্ট ইন্দিজবু রন ২৫৭তা মায়থিবা পীখ্রে।

মেচকী টোস সাউথ আফ্রিকানা ঙমদুনা হায়া বেট্টিং তৌখি। মদুদা মখোয়না অপীবা ওভর ৫০দা রিকেৎ ৫ তুরগা পুম্না রন ৪০৮ লৌবা ঙমখি। ওপন্নরা ক্লিন্টোন দি কোক অমসুং হসিম অমলানা ইন্নিস হৌরকপদা ৬শুবা ওভরদা কোক রন ১২ লৌরদুগা আউত ওইখি।

কোককি মহুৎশিল্লকখিবা ফাপ দু প্লেসিসনা অমলাগা জুম্বা ওইদুনা অনীশুবা রিকেৎ পার্টনরসিপকীদমক্তা য়াম্না ফজবা মওংদা রন ১২৭ হাপচিনবা ঙমখি। প্লেসিস রন ৬২দা আউত তাখিবদগী রিলি রোসো শান্নবা চলকখি। মহাক্না অমলাগা সাউথ আফ্রিকাগী অহানবা ইন্নিসস অদুগী রন লৌবা ঙম্বনবা শান্নবা হৌরকপদা অমলা রন ৬৫দা আউত তাখিবদগী সাউথ আফ্রিকাগী ইন্নিসস অদু ৩০শুবা ওভরদা বেচচমেন ৩ আউথ ওইরগা রন ১৪৬তা লৌখি।

সাউথ আফ্রিকাগী কেপ্তেন এ বি দি ভিলিয়র্স শান্নবা চলেকখি। মহাক্না রোসোগা লোয়ননা ৪শুবা রিকেৎ পার্টনরসিপকীদমক পুম্না রন ১৩৪ হাপচিন্দুনা টিম অদুগী অপুনবা স্কোর ২৮০ লৈহনখি।

রোসো শুপ্তগী বোল ৩৯দা রন ৬১ লৌরদুগা আউত ওইখি। মহাক্কী ইন্নিসস অদুবা সিক্স ১ অমসুং ফোর ৬ লৌবা ঙমখি। রোসোগী মহুৎ দেবিদ মিল্লরনা শিল্লকখি। দেবিদ মিল্লরনা মহাক্কী কেপ্তেন ডিভিয়র্সকা লোয়ননা পুম্না ওভর ৪ শান্নমিদবা ঙমখি। মদুদা মখোয়া অনীনা পুম্না রন ৪৮ হাপচিনবা ঙমখি।

কেপ্তেন ডিভলর্সনা তাঞ্জা অদুদা মশাগী রন ১০০ লাচোকপা ঙমখি। ইন্নিসকী শান্নগদবা লেমহৌরিবা ওভর খর অদুদা মিল্লরসু য়াম্না ৰুবা রন লৌনবা হোৎনরক্লন অদুবু মহাক রন ২০ লৌরদুগা আউত তাখিবদগী ৪৭শুবা ওভরদা সাউথ আফ্রিকাগী অপুনবা স্কোর রিকেৎ ৫দা রন ৩২৮ য়ৌবা ঙমখি।

সাউথ আফ্রিকাগী ইন্নিসস অদুদা লেমহৌবা বোল মশিং ২০নি অদুগা মদুদা টিম অদুগী কেপ্তেন ডিভিয়র্সনা খোংজেল য়াম্না য়ানা বোলদগী রন্না হেন্দুনা হায়রিবা বোল মশিং অদুদা রন ৮০ লৌবা ঙমদুনা ওভর ৫০ লোয়শিল্লকপদা সাউথ আফ্রিকাগী রিকেৎ ৫ তুরগা পুম্না রন ৪০৮ লৌবা ঙমখি।

ডিভিয়র্স বোল ৬৬তা সিক্স ৮ অমশি ফোর ১৭ লৌদুনা আউত ওইদনা লৈবা ঙমখি। লোয়ননা ফারহানসু বোল ৫দা রন ১০ লৌরগা আউত ওইদনা লৈবা ঙমখি।

মেচচ ময়পাক্লনবা রেষ্ট ইন্দিজনা ওভর ৫০দা রন ৪০৯ লৌবগী দরকার ওইখি। মদু ফংননবা টিম অদুগী বেচচমেনশিংনা য়াম্না ফজনা হোৎননবা শান্নবা হৌরকখি। অদুবু টিম অদুগী বেচচমেন ৭ স্কোর বোর্ডতা শুপ্তগা রন ৬৩ লৈবা মতমদা আউত ওইখিবদগী মেচচ অদু মখোয়গী ময়াকৈদগী সাউথ আফ্রিকানা মুনবা মপুংকোনা হয়গী লয়লেদা লৈরকখি।

রেষ্ট ইন্দিজগী ওপ্পনর খস গেল মমাংগী মেচচতা রন ২০০ হেন্না লৌবা ঙমখিবা শান্নরোই ওইবতা নত্তনা ক্রিকেৎ ৱার্ল্ড কপকী ওইনা খ্বায়দগী রন লৌবা ঙম্বা শান্নরোই ওইরিবনি। মহাক ঙসিগী মেচচ অদুদা শুপ্তগী রন ৩ খক লৌরদুগা আউত ওইখিবদগী রেষ্ট ইন্দিজগী আশা পুম্নমক লোয়খিবগুম তৌখি।

মখা তানা টিম অদুগী বেচচমেন মরি মরি আউত তারকপদগী ১৮শুবা ওভরদা মখোয়গী বেচচমেন ৭ আউত ওইরগা শুপ্তগী রন ৬৩ খক লৌখবনি।

রেষ্ট ইন্দিজগী কেপ্তেন জেসন হোল্ডরনা বোল ৪৮দা রন ৫৬ লৌরমখিবা অদুনা টিম অদুগী ময়াকৈদগী খ্বায়দগী থৌনা ফনা সাউথ আফ্রিকাগী বোল্লরশিং অদুবু ময়োরুবা ঙম্বা শান্নরোই ওইখি। মহাক ৩৩ শুবা ওভরদা আউত ওইখিবদগী থংনবা ওভরদা ১১শুবা বেচচমেন সুলেমান বেন রন ১খক লৌরগা আউত তাখিবদগী রেষ্ট ইন্দিজগী ইন্নিসস ওভর ৩৪শুবগী বোল অহানবদা বেচচমেন ১০ আউত ওইখিবদগী মেচচ অদু মখোয় রন ২৫৭দা মায়থিখি। হয়েং ইন্দিয়া অমসুং য়ু এ ই শান্নগনি।

মৈতৈশিংগী মহৌশাদগী শাগোন্নরক্লবা মশান্নশিং

ডাঃ ৱাংখৈময়ুম বুধ সিংহ

মুক্না অমসুং মুক্না কাঙজি

চুরাচান্দ মহারাজনা শান্নবদা পুক্নিং লুপলম্বগী মহৈমক্লা মহারাজ বুধচন্দ্র (১৯৪১–১৯৫৫) গী মতম ফাওবা শান্নবগী লমদা অরেপ্পা লৈখিদে ।

শান্নযমঃ–

মুক্না কাঙজেগীদমক অকল্লবা মরাক মযুং লৈতে। অদুমকপু মপাল কাঙজেবুগী হৌজিক হাংদুনা লৈরিবা শরুক অসিদগীদি হেন্না পাক চটনা শান্নবা অহৈনা উবা যংহৌই। খুমংশিংদা পাকনা হংবা মযমদা শান্নে। পায়বগা ছনগংত্তুনা কাঙজম থোন্না য়াম্না থাপ্পা চেলি। মরম অদুনা কাঙজেবু হৌজিক মতমগীসিদগী হেন্না পাক চটনা মযমদা শান্নবা তোয়না থেংনে। হৌজিক্কী মতমদা মণিপুর অন–অরম মাশিয়েল আর্টস এসোসিয়েসন শেমদুনা পাক চটনা লেপলে। শাজলবদা মিঃ ১৮০ চেক্লবদা মিঃ ১৬০ না মযুংগী অশাবনি অমসুং অপাকপনা মিঃ ৮০ অমসুং মিঃ ৬০ গী মরক্তনি। মরাক্কী অশাবদা ময়ায়দা পানজনযম ফুট ১৫ (মিঃ ৪.৫৯২) লোম থাপ্পনা চৈ অনি যুংদুনা থম্মী। মিঃ ১৮৪ শাবা মিটর ৯২ পাকপা কাঙজেবুদা মওং তনা শান্নবা য়াই।

মমাংঙৈগী মতমদা পানজনযমদি মরাক্কী অশাবা পরীং লৈইনা ওইহনম্মী। কাঙচম্না পরীং লৈইসি পানজন চনবা হায়না খঙনরম্মী। হৌজিক্কী মতমগী পানজনযম গোল পোষ্ট যুংলিবসিগা খেন্নে।

কাঙজেগী অশাংবা ফুট৫ (মিঃ ১.৫২৪) দগী মঙ্গা মখায় (মিঃ ১.৬৭৪) ফাওবা শাংই। কাঙচম্নসু হৌজিক্কা য়েনবদা মহৌশানা চটনপ তৌই। হৌজিক্তি অশাংবা পনখিবা এসোসিয়েসন অসিনা লেপ্লিবদি ফুট ৪ হাফ (মিঃ ১.৩৭১৬) নি। লীটৈ মরু পানবা মরক্তা মঠেগা তইহনযমদা থেকলপ তৌনা চটনাক্লা ১৩৫ ° রোমগী কাচিনি নাইনা কোনবা কাঙচৌনা মুক্ত কাঙজেরোইগী চুম–চনজবা কাঙজেনি। হুমাং শৌরগা খুংনা পায়বদা নানথোক্তনবা খুৎপাইযম লংনা য়েংনে। রারক্নী কাঙচম্ন অটোবা মাচুনা তৈশিন্নি। হৌজিক্কী মতমদা লুছনা গ্রঃ ১৬০ অদুগা মতুমগী ময়াই চুকু ফাওবা অশাংবনা ইনচি ৩ হাফ (সেমিঃ ৮°৮) নি।

মীচচ নত্রগা খুৎ লৈগদবা কাঙজেরোই মশিং–খুৎ অমদা কাঙজেরোই ৭ লৈগনি, কাং শান্নবা, শগোল কাঙজে শান্নবা মশাশিংদা লৈবা মশিংগা অমত্তনি। ৭ ৰী রাযম মৈতৈশিংগী লুনা লৌনে। ৰরিগুম্নদা লান্না য়াম্না চানবা মত্তাদা নত্রগা অহৈবা কাঙজেরোইশিংগী মঙগ য়েংনবা অহৈবা কাঙবুগা শান্নবদা অতোপ্পা খর শোনবা খুৎত্তা ৭ তগী হেন্না মশিংনা শাবা য়াওই। ১০ গা ১০০ গা লান্না তৌনদুনা শান্নখিবগী রাযম মথক্তা পনখ্রে।

... মথং হয়েং

সারাপোভা সেমিফাইনেল য়ৌখ্রে

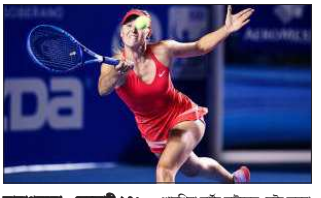

আকাপুলকো, ফেব্রুয়ারী ২৭ঃ

মেক্সিকো সহরদা পাঙথোকপা এ টি পি অমসুং দব্লিউ টি এ মেক্সিকান ওপন টেন্নিস টুর্নামেন্টকী ঙরাং শান্নখিবা ক্বার্টর ফাইনেল মেচচ অমদা রুশিয়াগী শান্নরোই মারিয়া সারাপোভা মায়পাক্তুনা সেমিফাইনেল য়ৌবা ঙমখ্রে।

সারাপোভানা মহাক্কী ক্বার্টর ফাইনেল মেচচতা স্লোভাকিয়াগী রাইবারিকোভবু ৬–১, ৪–৬, ৬–২দা মায়থিবা পীখি। সেমিফাইনেলদা মহাক্না ফ্রান্সকী কেরোলাইন গার্সিয়াগা লন্না তৌনরগনি।

টুর্নামেন্ট অসিগী নুপাগী কাংলুপ্তা জপানগী শান্নরোই কৈ নিশিকোরিনা ক্বার্টর ফাইনেলদা য়ুক্রেনগী দোলগোপোলোপু ৬–৪, ৬–৪দা মায়থিবা পীদুনা সেমিফাইনেল য়ৌদুনা ফাইনেল য়ৌনবগীদমক সাউথ আফ্রিকাগী কেবিন এন্দরসননগা লন্না তৌনরগনি। এন্দরসনা সার্বিয়াগী ভিক্তর ত্রোইকিবু মায়থিবা পীরয়নি।

বেসিকতাজনা লিভরপুল থোইখ্রে

ইংলেন্দগী টিম লিভরপুলবু মায়থিবা পীদুনা য়ুরোপা ফুটবোল লিগ টুর্নামেন্টকী প্রি ক্বার্টর ফাইনেল য়ৌখ্রবা বেসিকতাজগী টিম

লন্ডন, ফেব্রুয়ারী ২৭ঃ

য়ুরোপা লীগ ফুটবোল টুর্নামেন্টকী ঙরাং টর্কিগী অটাটুর্ক ষ্টেদিয়মদা শান্নখিবা মেচচ অমদা ইংলেন্দগী মমিং লৈরবা ফুটবোল ক্লব অমা ওইরিবা লিভরপুলবু পেনালতি সুট আউত্তা পাঞ্জল ৫–৪দা মায়থিবা পীখ্রে।

য়ুরোপা লিগ ফুটবোল টুর্নামেন্ট অসিগী অহানবা লেপতা লিভরপুলনা থোইরবা মতু ঙরাংগী মেচচ অদুদা বেসিকতাজনা ১–০দা থোয়দুনা টাইব্রেক শান্নবগী দরকার ওইরকপনি।

পেনালটি সুট আউত অদুদা লিভরপুলগী দেজান লোভ্রেন য়াম্না মরু ওইবা সোট অমা পাঞ্জল ওন্থোকপা ঙমইীবদগী মেচচ অদু মখোয় বেসিকতাজগী মখুত্তা মায়থিবা নংখিবনি।

য়ুরোপা লিগ অসিগী অত্তোপ্পা প্রি ক্বার্টর ফাইনেল মেচচশিংদা মমাংগী চেম্পিয়ন ইটালিগ সিভিলা ক্লবনা জর্মনিগী ক্লব বেরুসিয়া মোনচেনগ্লাবাগপু পাঞ্জল ৩–২দা মায়থিবা পীদুনা ক্বার্টর ফাইনেল য়ৌবা ঙমখি।

লিগ অসিগী অত্তোপ্পা মেচচ অমদা ইটালিগী ফুটবোল ক্লব ফ্লোরেন্টিনা ইংলেন্দগী ক্লব টোটেনহামবু ২–০দা মায়থিবা পীদুনা য়ুরোপা লিগ ফুটবোল টুর্নামেন্ট অসিগী প্রিক্বার্টর ফাইনেল য়ৌবা ঙমখি। মমাংগী মেচচতা চিম অনীনা পাঞ্জল ১–১দা দ্রো চৎখিবনি অদুগা ঙরাং ফ্লোরেন্টিনানা ২–০দা থোয়খিবনি।

YAOSHANG OFFER

impact TV

BE A LUCKY WINNER

য়ুমগাংগী ফংগী

GET A NEW CONNECTION BEFORE 25TH FEBRUARY, 2015

&

BE A LUCKY WINNER

1st Prize	-	32" LED TV
2nd Prize	-	24" LED TV
3rd Prize	-	18" LED TV

Existing Subscribers of
IMPACT TV Including **IMAGE TV** (Kakching)
Pay your February 2015 Fee and **WIN** a **PRIZE**
For details contact :
0354 - 2443238/8256994851 or your nearest L.C.O.

N.B.S. ENGLISH TUITION CENTRE
YUMNAM LEIKAI IMPHAL

- Basic foundation course of English Grammar and Composition (VI-VII-VIII)
- Literature course and writing for (IX-X) both CBSE and BOSEM.
- Literature and Higher level writing XII.
- Extra Class for weak students and senior 30 years. above.
- Spoken English
- Home tutor for English

SPECIAL FEATURE

Sentence, Subject and Predicate, Phrase and Clause, Parts of Speech, Tense, Active and Passive, Mood, Concord, Conditional Tense Non Finite Verb, Mode Auxiliary, Words used as Different Parts of Speech, Correct English Word Building, Vocabulary, Idioms, The formation of Simple, Complex, Compound sentences, Transformation of Sentences, Direct and Indirect naration, Puctuation and Paragraphwriting, Comprehension, Precis Writing, Letter Writing, Report Writing, Essay Writing, Interview facing, Personality Development etc.

N.B. Revision for Class X and XII for further information
Please contact : 9856208992
SLK/BILL PK-1 MONTH

Nongmaithem Bebeka Singh
Indo Myanmar Road,
Yumnam Leikai Imphal (W)

I.P.S. ঊ.ঈ.পি.ঈ.স
CANCHIPUR
(Govt. Recognised and Affiliated to BOSEM & COHSEM)
ADMISSION OPENS FOR 2015
FROM PRE - NURSERY TO IX
(BOTH SCHOOL AND BOARDING)
AWARDED FOR BEST SCHOOL & BEST PRINCIPAL

- অদোম নহাক্কী অঙাংবু চেকশিন্না মহৈ তমহন্নিংব্রা ?
- অদোম নহাক্কী অঙাংবু থকশি-খাশি খংনা মহৈ তম্বা পাম্না ?
- অদোম অঙাংবু অফবা ছাত্র ওইহনবা পাম্না ?
- অদোম নহাক্কী অঙাংবু পারসোনেলিটি লৈহনবা পাম্না ?
- অদোম নহাক্কী অঙাংবু চেকশিন্না য়েংশিনবা পাম্না ?
- অদোম নহাক্কী অঙাংগী লাইরিক ফবগী রিৱার্ড পাম্বীব্রা ?
- অদোম নহাক্কী অঙাংগী কো-কুরিকুলর এক্তিবিতিসদা মাংজিন থাবা পাম্বীব্রা ?

অদোম পুম্নমক অসিবু পাম্বিরবদি ঙসিমক অদোমগী অঙাংবু
IPS, Canchipur দা মিং চনবিয়ু লোয়ননা অকুপ্পা মরোল খংবীয়ু ।

WALK IN INTERVIEW
AT G & G JOB INFORMATION CENTRE
Head Office : Uripok Near Hindu Hotel Brach Office : Hatta Bazar, Oil Pup Opp.

Sl. No.	Name of Post	No. of Pos	Qualification	Salary
1.	L.D.C of Bank	3	XIII	5,000 & above
2.	Junior Officer (J.O)	15	X/XII	5,000 & above
3.	Recovery Officer (R.O.)	7	X/XII	5,000 & above
4.	Area Manager	4	XII/Grad.	7,000 & above
5.	Branch Manager	4	Grad.	7,000 & above
6.	Accountant	2	Grad.	6,000 & above
7.	Computer Operator	5	XII	5,000 & above
8.	Banking Staff	10	XII	10,000 & above
10.	Sales Officers	10	X/XII	5,000 & above
11.	Security Guard (M/F)	15	VIII/X	4,500 & above
12.	Home Job (Office/Home)	15	XII	5,000 & above
13.	ATM Booth Security (M)	10	X/XII	5,000 & above
14.	Govt. Job Vacancies LDC & Driver 2 Nos.	each		
VACANCIES FOR AIRLINES AT (IGI) AIRPORT :				
1.	Driver	15	VIII./X	10,000-20,000
2.	Airport Trolley/Loader	25	X/XII	8,000-15,000
3.	VIP Launce Staff	20	XII/Grad.	14,000-25,000
4.	Retail Buddies (C.S.A)	20	XII/Grad.	12,000-25,000
5.	Air Hostess/Air Cabin ATT	30	XII	35,000-1 lakh
6.	Ground Handling C.S.A.	20	XII/Grad.	14,000-25,000

**** Last date of form submission 26th February, 2015*
Date of Interview 28th February. 2015
ঊ.ঙ.য়ুমগী মাংজে
For further information Contact : H/o. 9856811453, B/o. 9089213961

দরখাস্ত কৌজরি/ঋঙ্গ্রেগ্রেগ্র ক্লাঁর্ক
Regd. No. KPL/232/Com. Estd. of 2013
Government of Manipur

Sl. No.	Name of Post	Post	Qualification	Salary
1.	**Direct Join, Semi-Govt./NGO Job (100% Sucess)**			
a.	Security/Gunman, Peon, Driver	22	VIII - X	4,500 - 8,000/-
b.	Grass Cutter/Cook, Chowkidar	15	VIII - X	5,000 - 15,000/-
c.	Reception, L.D.C. Attandent	17	X - XII	5,000 - 17,000/-
2.	**Direct Wise Vacancy of Banking Staff-in Manipur (6 month training with stipend)**			
a.	Account Opening Staff, Loan Recovery	10	X - XII	12,000 - 25,000/-
b.	Sitting Staff, Mobile Banking	10	XII - Graduate	16,000 - 28,000/-
3.	**Office Staff, Hospital in Imphal**			
a.	Computer Operator, Data Entry	20	X - XII	7,000 - 12,000/-
b.	Accoutant Assistant Manager	7	X - Graduate	8,500 - 15,000/-
c.	Staff Nurse (GNM/ANM), X-ray	5	X - XII	4,500 - 8,500/-
4.	**Air Ticketing Staff in Imphal**		**X - XII**	**12,000 - 18,000/-**
5.	**Airport Post Vacancy**			
a.	Ground staff, B.M.I. Weight Ticketing	12	X - XII	15,000 - 22,000/-
b.	Loader, Cargo Driver	25	VIII - X	15,000 - 30,000/-
c.	Airport Electrician	6	X - XII	17,000 - 30,000/-
6.	ইশাগী অহাংবা মতমদা অনীবা, Extra-income Student, Housewife, unemployed, Employed শিংদগী দরখাস্ত কৌজরি । Qualification : VIII - above, Income : 10,000 - 25,000/- per month			

 # 8131885255/8014762842

Sd/-
Bright Community Centre
Wahengbam Leikai, Near Bheigo Hotel