ডাঃ কান্তি মুখর্জি হোক্কি টুর্নামেন্ট

এম পি এস সি মায় পাকখ্রে,কোস্মো অমদি মৈরা দ্রো চৎখ্রে

ইম্ফাল, ফেব্রুয়ারি ২৩ : খুমন লম্পাক হোকি ষ্টেদিয়মদা হোকি মণিপুরনা শিন্দুনা চথরিবা ১৫শুবা ডাঃ কান্তি মুখর্জি মেমোরিয়েল ইনভিটেসন হোকি টুর্নামেন্ট ২০১৫ গী ঙসি শান্নখিবা সুপর লীগ (ক্বাটর ফাইনেল) মেচটদা কোস্মো অমদি মৈরা দ্রো ওইখ্রে। এম পি এস সিনা এস এস এ চারাংপাংপু গোল ৫–৩ থোইখ্রে।

এম পি এস সি অমদি এস এস এ না শান্নখিবা মেটচকী শরুক অমা

ঙসি শান্নখিবা অহানবা গ্রাউন্দদা কোস্মো রাঝৈগী গোল অদু এস স্বামিনা মেচটকী ১৪শুবা মিনিত্তা চনখিবনি। মৈরা বশিখোংগী গোল অমা অদুনা এস জোজন্না শান্নবগী ২৬শুবা মিনিত্তা চনখি। মেচট অদুদা কোস্মো, রাঝৈনা পেনালটি কোন্নর মরি অমসুং মৈরা বাশিখোংনা পেনালটি কোন্নর অমা ফংখি।

মৈরা বাশিখোংগী দব্রিয়ু রোসনবু শান্নবগী ৫৫শুবা মিনিত্তা মেচট রেফরিনা গ্রিন কার্ড অমা বুক তৌখি। মেচট অদুগী মেন ওফ দি মেচটনা কোস্মোগী এ বোইনাওনা তাখি। মেন ওফ দি মেচটকী মনা ওইনা লুপা ১০০০গী চেকমনা পীখি। মেচট অদুগী ফার্ষ্ট রেফরি ঐচ রয় কুমারনা অদুগা সেকেন্দ রেফরিনা এ বেদান্তা না ওইখি।

ঙসি শান্নখিবা অতোপ্পা মেচট অমদনা এম পি এস সিনা এস এস এ চারাংপাংপু গোল ৫–৩ দা থোইখি। এম পি এস সিগী মায় পাকপগী গোলশিং অদু এস রবিনা শান্নবগী ৫,৮ অমসুং ৩৪শুবা মিনিত্তা গোল চন্দুনা পুন্না গোল অহুম চনখি। এম পি এস সিগী অতোপ্পা গোল অনি অদুনা এস তরুয়া শান্নবগী ২শুবা মিনিত অমদি পি প্রিয়োকুমারনা ৫৯শুবা মিনিত্তা গোল অমমম চনখি।

এস এস এ চারাংপাংকী গোল অহুম অদুনা টি দেনিক না ১৭শুবা মিনিত, এল দিপুনা ৩৫শুবা মিনিত অমদি ঐচ রোমিনা ৪৯শুবা মিনিত্তা গোল অমমম চনখিবনি। মেন ওফ দি মেচটকী মনানা এস এস এ চারাংপাংকী গোল কিপ্পর এন কিরঞ্জিৎনা তাদুনা শেলগী মনা লুপা ১০০০গী চেক মনা ফংখি।

শান্নখিবা মেচট অদুদা এম পি এস সি না পেনালটি কোর্নর ৪ অমসুং এস এস এ চারাংপাংনা পেনালটি কোর্নর ৩ ফংখি। মেচট অদুবু কন্দক তৌখিবা ফার্ষ্ট রেফরি অমদি সেকেন্দ রেফরিনা মথংশিংনা আর কে সোমোর্জিৎ অমসুং এ রন্নপ্রতাপনা ওইখি।

চথরিবা টুর্নামেন্ট অসিগী ৩শুবা সুপর লীগ (ক্বাটর ফাইনেল) মেচট হয়েং নুংথিলগী পুং ১২.৩০ দা মৈরা অমদি এস এস এনা শান্নরবা মতুংদা ৪শুবা ক্বাটর ফাইনেল মেচটনা এম পি এস সি অমদি কোস্মোগা হয়েং নুংথিলগী পুং ২দা শান্নগনি হায়রি।

৩০শুবা হজারি ষ্টেট পোলো টুর্নামেন্ট

এম পি এস সি (বি) অমদি নম্বুল মপাল পি সি মায় পাকখ্রে

ইম্ফাল, ফেব্রুয়ারি ২৩ : ইম্ফালগী মপাল কাঙজেবুদা চথরিবা ৩০শুবা এন হজারি অমদি ডাঃ এন তোম্বী ষ্টেট পোলো টুর্নামেন্ট ২০১৫ গী ঙসি শান্নখিবা মেচটশিংদা এম পি এস সি(বি) অমসুং নম্বুল মপাল পোলো ক্লব মায় পাকখ্রে।

ঙসিগী অহানবা শান্নখিবা গ্রাউন্দদা এম পি এস সি (বি) না কে এন্দ এম এম আর স্কুল (বি)বু পাঙ্গল ১০–১ দা য়াম্না লাইনা মায়থীবা পীরমখি। শান্নবগী অহানবা চকরদা এম পি এস সিগী ঐচ অকুং খুমন্না পুন্না পাঙ্গল ৪ (০.২৬,২.৩৬,৪.৪ অমদি ৬.৫৯ শুবা মিনত্তা) চনখি। অহানবা চকর অসিগী অতোপ্পা পাঙ্গল অমন কে ঐচ নোঙপোকঙানবানা ১.৪৩শুবা মিনিত্তা লনবা ঙমখিবনি।

নম্বুল মপাল পোলো ক্লব অমদি থাংমৈবদ্র য়ুঠ পোলো ক্লব(এ)না শান্নখিবা

কে এন্দ এম এম আর সি (বি)গী পাঙ্গল অদুসু অহানবা চকর অসিমক্তদা এন অনিসনা ৩.৫৯শুবা মিনিত্তা চনখিবনি। মখা তারকপা চকরশিংদা এম পি এস সি (বি) না হেন্না লাকশিন্না মেচট অদু শান্নরক্লুনা ২শুবা, ৩শুবা অমদি ৪শুবা চকরদা পুন্না পাঙ্গল মঙা চনশিন্দুনা মেচট অদু মায় পাকহনখিবনি।

অনিশুবা গ্রাউন্দদা শান্নখিবা মেচটচতা নম্বুল মপাল পোলো ক্লব (এ) বু পাঙ্গল ৫–০ দা মায়থীবা পীখি। নম্বুল মপাল পোলো ক্লবকী মায় পাকপগী পাঙ্গলশিং অদু এস অনুং সিংহনা অমসুং ও পাইখোম্বা খুমননা অনি–অনি অমদি এস গিরিমোহোন্না অমা চনখিবনি।

রাসমনি হোক্কি

ত্রোফিদাহোকি য়ুনিয়ন টিম অনি মায় পাকখ্রে

ইম্ফাল, ফেব্রুয়ারি ২৩ : ইবুধৌ মার্জিং কোম্বা অহল্লুপ্তা মণিপুর হোক্কিগী মীৎয়েংগী মখাদা ডি য়ুঠ ক্লব কম ইনফোর্মেসন সেন্টর কোম্বা অহল্লুপনা শিন্দুনা পাংথোক্লিবা ৩শুবা য়ুম্নাম রাসমনি ত্রোফি মেমোরিয়েল ইনভিটেসন মেন্স ওপন ৭– এ সাইদ হোক্কি টুর্নামেন্টগী ঙসি শান্নখিবা মেচট অনিদা হোক্কি য়ুনিয়নগী টিম 'এ' অমসুং 'বি' মায়পাকখ্রে ।

হোক্কি য়ুনিয়নগী টিম 'এ'না ঙসি শান্নখিবা অহানবা মেচটচা ফার্ম 'এ'বু পাঙ্গল ৭–৩দা মায়থিবা পীখি । হোক্কি য়ুনিয়নগী মাইকৈদগী অহানবা হাফ্তা পাঙ্গল অনি চন্না ঙমখি। অদুগা ফার্মগী মাইকৈদগী পাঙ্গল অমখক চনখি ।

অনিশুবা হাফ্তা মাংজিল থারিবা টিম হোক্কি য়ুনিয়না অহেনবা পাঙ্গল ৫ চনখি। অদুগা ফামগী মহিকৈদগী ২খক হাপচিন্না ঙমদুনা ৭–৩ হোক্কি য়ুনিয়ন 'এ' মায়পাকখি।

অনিশুবা মেটচতা হোক্কি য়ুনিয়নগী টিম 'বি' অমুক হয়া ফাম ক্লবকী 'বি'গা শান্নবদা পাঙ্গল৬–৫দা মায়পাকখি । অনিশুবা মেটচ অদুগী অহানবা হাফ্তা হোক্কি য়ুনিয়ন 'বি'গী মাইকৈদগী পাঙ্গল ৫ চনবা ঙমখি অদুগা ফাম 'বি'গী মাইকৈদগীনা পাঙ্গল ২খক চনখি ।

অনিশুবা হাফ্তা হোক্কি য়ুনিয়নগী মাইকৈদগী পাঙ্গল অমা হাপচিল্লকপদা ফাম 'বি'গী মাইকৈদগী পাঙ্গল ৩ হাপচিন্না ঙমখি । মেটচ অদু লোইশিরকপদা হোক্কি য়ুনিয়না ৬–৫দা থোইখি ।

শান্নরোইশিংগী নুমিৎ পাঙথোক্লগনি

ইম্ফাল, ফেব্রুয়ারি ২৩ : দিপার্টমেন্ট ওফ য়ুঠ এফিয়ার্স এন্দ স্পোর্টস, গভর্মেন্ট ওফ মণিপুরনা শিন্দুনা লাক্লিবা তা ২৫ দা শান্নরোইশিংগী নুমিৎকা মরি লৈননা খুমন লম্পাক স্পোর্টস কমপ্লেক্সতগী ইম্ফাল সহর মনু ফাওনা চেনবা লমজেল অমা পাঙথোক্লগনি।

লমথাবগী থৌরম অদুদা মণিপুরগী চিফ মিনিষ্টর,ওক্রম ইবোবী,পি ঐচ ই দি এন্দ মণিপুর ওলেম্পিক এসোসিয়েসনগী প্রাসিদেন্ট আই হেমোন্দ্রা সিংহ অমদি পার্লিয়ামেন্টরি সেক্রেটরি এম প্রিথিবীরাজ সিংহনা মথংশিংনা থৌরম অদুগী চিফ গেষ্ট,প্রাসিদেন্ট অমদি গেষ্ট ওফ ওনরগী মীথুংলেন ওইগনি হায়না য়ুঠ এফিয়ার্স এন্দ স্পোর্টসকী দাইরেক্তরনা প্রেস্তা থাদোরকপা চেরোল অমনা হায়রি।

রেফরি ফিটনেসগী ফল লাউথোকখ্রে

ইম্ফাল, ফেব্রুয়ারি ২৩ : ওল মণিপুর ফুটবোল এসোসিয়েসনগী মখাদা চহি অসিগী জনুয়ারী ৪দা খুমন লম্পাক স্পোর্টস কমপ্লেক্সকী মেন ষ্টেদিয়মদা পাংথোকখিবা ফুটবোল রেফরিশিংগী ফিটনেস টেষ্ট অমসুং গ্রেদ এগজামিনেসনগী ফল লাউথোকখ্রে । পুন্না রেফরি ৫ মায়পাকখ্রে হায়না অম্ফাগী মাইকৈদগী ঙসি প্রেস্তা পীরকপা চেরোল অমনা খংহল্লক্লি । রেফরি ফিটনেস অমসুং গ্রেদ এগজামিনেসন্দা মায়পাকখ্রবশিং অদুদি এস ঐচ রোবিনসন সিংহ, পি লম্ফেলজাও সিংহ, ঐচ সন্তোস সিংহ, এস রোবিন সিংহ অমসুং পি ঐচ জোতিন সিংহনি হায়না চেরোল অসিনা মখা তারি ।

মায়পাক্লবা রেফরিশিংনা চহি অসিগী মে ৩১ ফাওবগী মনুংদা কেটাগোরি – ৫ রেফরিগীদমক খনগংলবশিংনা মরি লৈনবা চে–চাং পীখংলক্লব্দনি হায়রি ।

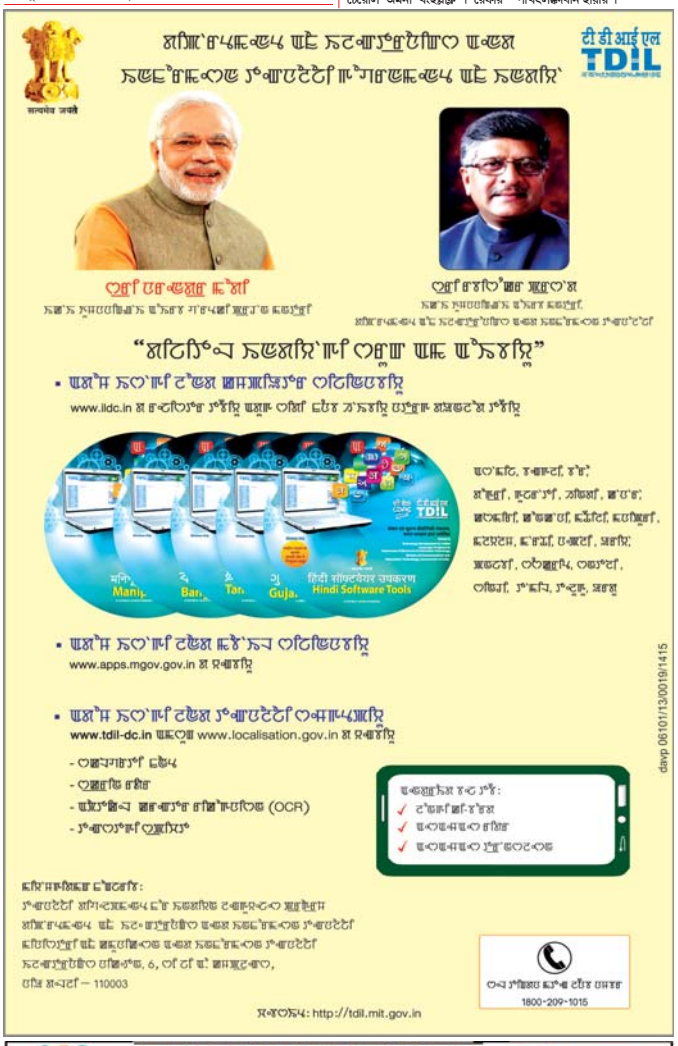

Printed and Published by Waikhom Meghachandra Singh on behalf of Nongpok Publishers Pvt.Ltd from Sega Road, Konjeng Hazari Leikai, Imphal West, Imphal-795001, Manipur. Printed at Advance Printers, Sega Road, Konjeng Hazari Leikai, Imphal West, Imphal-795001, Manipur. Editor: **H. Achouba Sharma,** RNI Registration No. 31350/ 77; Tel # 2459064, *e-mail : sanaleibakdaily@yahoo.com, sanaleibakdaily2008@gmail.com*