নপসা অমদি মোডেল ক্লব গী ফাইনেল মেটচ টাই তাখি

টুর্নামেন্ট কন্দক রুলগী মতুং ইন্না নপসানা চেম্পিয়ন ওইখ্রে

চেম্পিয়ন ওইখ্রবা নপসা খ–ইম্ফালগী শান্নরোই অমদি ওফিসিয়েলশিংগা অথোইবা মীথুলেনশিংগা পুম্না ফোটো নাম্মিনখিবা

ইম্ফাল, জনুয়ারি ২১ : লৃরাংপোকপা ক্রিকেট ষ্টেডিয়মদা ঙসি নপসা খা ইম্ফাল অমদি মোডেল ক্লব টাঙামখানা শান্নখিবা ১২শুবা ভেটেরান ক্রিকেট টুর্নামেন্ট ২০১৪–১৫ গী ফাইনেল মেটচতা টিম অনিমক্স অপীবা ওডর ৩০ দা রন ১৪৪..১৪৪ লৌবদগী টাই তখি। টুর্নামেন্ট কন্দক রুলগী মতুং ইন্না রিকেট মরিখক আউট ওইখিবা নপসানা চেম্পিয়ন ওইখি। মোডেল ক্লবনা রিকেট ৮ আউট ওইখি।

মেন ওফ দি সেরিজনা চেম্প খাগেম্পলিগী আই ইবোবীনা রন ২৬০ অমদি রিকেট ১৩ লৌরগা তখি। মেন ওফ দি ফাইনেল মেটচনা নপসাগী ভোগেন্দ্রোনা রন ৪৩ (নোট আউট) অমদি রিকেট ২ লৌদুনা তখি।

মণিপুর ভেটেরান ক্রিকেট এসোসিয়েসননা শিন্দুনা মমাং চহীগী দিসেম্বর ৫ দগী টিম ১১ না শরুক য়াদুনা চফরকখিবা টুর্নামেন্ট অসি লোয়শিনবগী থৌরমদা এসোসিয়েসন অসিগী হান্নগী প্রাসিদেন্ট দব্রিয়ু ভক্তরাজ সিংহ, ভইস প্রাসিদেন্ট এন ইন্দ্রজিৎ সিংহ, এডভাইজর আর কে বিদুর সিংহ অমদি মণিপুর ক্রিকেট এসোসিয়েসনগী সেক্রেটরি ঐচ বিরমঙ্গল সিংহনা মথংশিংনা চিফ গেষ্ট,প্রাসিদেন্ট অমদি গেষ্ট ওফ ওনর ওইদুনা মনা মথুমশিং য়েন্থোকখি।

ঙসিগী ফাইনেল মেটচ অসি মোডেল ক্লবনা টেচ প্রুগা হান্না বেচিং খনখিবগা লোয়ননা ইনিংস অদুদা ওডর ৩০ দা রিকেট ৮ আউট ওইরগা রন ১৪৪ লৌখি।

রজিবনা বোল ৩২ দা রন ২৯, চাওবনা বোল ১৭ তা রন ২১, ভোয়না বোল ২৮ দা রন ১৯ অমদি মুজিবুরনা বোল ২৮ দা রন ১৮ লৌখি। নপসাগী বোলর ভোগেন্দ্রোনা রিকেট ২, মহেশ, রতন অমদি গৌতমনা রিকেট অমমম লৌখি।

নপসানা মোডেল ক্লবনা থুয়দখিবা টারগেট রন ১৪৫ গী পাওথুম পীনমবা ২শুবা ইনিংসকী বেচিং তৌখিবদমু ওডর ৩০ দা রিকেট ৪ আউট ওইরগা রন ১৪৪ লৌদুনা মেটচ অসি টাই তখি। মেটচ অদুগী অরোইবা বোলদা নপসানা মায় পাক্লগীদমক রন ৩ লৌবা দরকার লৈবগী মনুদা রন ২থক লৌবা হুমখি। ভোগেন্দ্রোনা বোল ৪১ দা নোট আউট ওইরগা রন ৪০, গৌতম্না বোল ৬০ রন ৪২ অমদি সোমরেন্দ্রোনা বোল ২৯ দা রন ২০লৌখি।

মোডেল ক্লবকী বোলর ইবথাবলনা রিকেট ২ অমদি চেরিসনা রিকেট ১ লৌখি।

অহানবা কেস প্রাইজ ভোলিবোল টুর্নামেন্ট

ওইনাম, য়ুরেম্বম অমদি লৈমপোকপম মায় পাকখ্রে

ইম্ফাল, জনুয়ারি ২১ : ওল মণিপুর ভোলিবোল এসোসিয়েসননা শিন্দুনা ইম্ফালগী মপাল কাঙজেবুদা চফরিবা অহানবা ষ্টেট লেভেল কেস প্রাইজ জুনিয়ার বোইজ টুর্নামেন্ট ২০১৫ গী ঙসি শান্নখিবা তোঙান–তোঙানবা গ্রুপকী লিগ মেটচশিংদা অই জি ও ওইনাম, রাই দি সি য়ুরেম্বম অমদি এল এম সি লৈমপোকপম মায় পাকখ্রে।

অহানবা মেটচতা শান্নখিবা গ্রুপ(এ) গীদা অই জি ও(এ) ওইনাম্না আর সি সি সি চুচচাদপুর তুইবোং খুমৌগু সেট ৩–০ (২৫–২৩,২৫–১৭,৩১–২৯) দা মায়থীবা পীরগা অনিরকন্তবা ওইনা মায় পাকপা ঙমখ্রে। অনিশুবা মেটচতা শান্নখিবা গ্রপ (এ) গী অতোপ্পা অমদনা রাই দি সি য়ুরেম্বমনা কে জি রাই সি খাইদেমবু সেট ৩–০(২৫–১৯,২৫–২০,২৫–১৮) দা মায়থীবা পীখি।

৩শুবা মেটচতা শান্নখিবা গ্রুপ (সি)গীদা এল এম সি লৈমপোকপম্না সেরা নাচৌবু সেট ৩–১(২০–২৫,২৫–২২,২৫–১৮,২৫–২০) দা মায়থীবা পীখি। হয়েং আই জি ও (বি) ওইনামগা এল এস এ লিলোংগা, আই জি ও (এ) কে জি রাই সি খাইদেমগা, রাই দি সি য়ুরেম্বগা আর সি সি সি চুচচাদপুর তুইবোং খুমৌগা অমদি রাই ডি এ ঙইরাংবমগা এল রাই দি এ মুচুম ফিবৌগা শান্নগনি।

৩৪ এ আরনা রিন্নর ওইখ্রে

ইম্ফাল, জানুয়ারি ২১: ৩৪শুবা এ আর না লুংথুলেন্দ এফ সি বু গোল ১–০ দা মায়থীবা পীরগা লেপটন্টে কর্নেল রজিব বকশি মেমোরিয়েল ফুটবোল টুর্নামেন্টগী রিন্নর ওইখ্রে।

রেড সিল্ড দিবিজন আইনা বাটালিয়ননা শিন্দুনা পারবুং,তিপাইমুক সব দিবিজন চুচচাদপুর দিষ্ট্রিক্টতা থা অসিগী ১৩ দগী নোক আউট বেসিস্তা চফরকখিবা টুর্নামেন্ট অসি ঙরাং রেদ সিল্ড দিবিজনগী জি ও সি মেজর জেনেরেল পি এন রাও, এস এম না চিফ গেষ্ট ওইদুনা লোইশিনখ্রে।

টুর্নামেন্ট অসিদা পারকু মনুদা লৈবা টিম ১৮ না শরুক য়াদুনা অথোই–অহেন তান্নখিবনি। রিন্নর অমদি রন্নরস অপ ওইখ্রবা ৩৪ এ আর অমসুং লুংথুলেন্দ এফ সি দা জি ও সি না ত্রোফিয়া লোয়ননা লুপা ১০,০০০ অমদি লুপা ৭,০০০ ক্বী মনা থুংশিন্নখি। শেষ্ট গোল কিপ্পর অমদি বেষ্ট প্লেয়ার তাখিবা শান্নরোইশিংদসু লুপা লিশিং অহুম–অহুম গী মনা পীখি।

সব জুনিয়ার ওপন পি ৱাই পি সি ফুটবোল টুর্নামেন্ট ২০১৫

ৱাই দি সি এল, এস দব্রিয়ু এ অমদি পি ৱাই দি দি এ মায় পাকখ্রে

ইম্ফাল, জানুয়ারি ২১: পুংদোংবমদা চফরিবা অহানবা পি ৱাই পি সি ত্রেফি সব জুনিয়ার বোইজ (বেক্তি ৪৫) ৭– এ সাইদ ফুটবোল টুর্নামেন্ট ২০১৫ গী ঙসি শান্নখিবা তোঙান–তোঙানবা গ্রুপকী লিগ মেটচশিংদা ৱাই দি সি এল পুংদোংবম, এস দব্রিয়ু এ সেক্তা অমদি টি ৱাই ৱাই দি এ পাঙ্গৈ মায় পাকখ্রে। জে এ সি টি:নুংথোকক অমদি ৱাই এস সি লৌশাংখোং গোল ২–২ দা দ্রো ওইখ্রে।

অয়ুক্কী অহানবা গ্রাউন্দা শান্নখিবা গ্রুপ (বি) গী মেটচতা ৱাই দি সি এল পুংদোংবম্না আই এন জে সি ইতম নুঙ্গৈইবু গোল ৫–০ দা মায়থীবা পীখি। ৱাই দি সি এল গী গোলশিং অদু এস থোইবনা ১৯ অমদি ০৫ শুবা মিনিত্তা ২, টি ঐচ দেনিয়েল,এম বিজেন অমদি নাওচানা মথংশিংনা ১০,১৭ অমসুং ৩৭ শুবা মিনিত্তা অমমম চনখিবনি।

২শুবা গ্রাউন্দা শান্নখিবা গ্রুপ অসিগী অতোপ্পা মেটচ অমদনা এস দব্রিয়ু এ সেক্তানা শৈজাংবু গোল ১–০দা মায়থীবা পীখ্রে।

এস দব্রিয়ু এ গী মায় পাকপগী গোল অদু মালেমঙানবনা ৪২শুবা মিনিত্তা চনখিবনি। এস দব্রিয়ু এ গী এন বোরিস অমদি শৈজাংগী এল পেনবাশিদা রেফরিনা ৫ অমসুং ৩৬ শুবা মিনিত্তা য়েলো কার্দ অমমম পীখি।

নুংথিলগী অহানবা গ্রাউন্দা শান্নখিবা গ্রুপ (সি) গী মেটচতা পি ৱাই ৱাই দি এ পাঙ্গৈনা পি ৱাই পি সি (বি) পুংদোংবস্থ গোল ৫–০ দা মায়থীবা পীখি। পি ৱাই ৱাই দি এ গী গোলশিং অদু জেক্সননা ৪,৬,২৫ অমদি ৩৩ শুবা মিনিত্তা মরি অমদি অঙ না ৫শুবা মিনিত্তা ১ চনখিবনি।

২শুবা গ্রাউন্দা জে এ সি চীনুংথোকক অমদি ৱাই এস সি লৌশাংখোংনা শান্নখিবা গ্রুপ (দি) গী মেটচ অদুগী জে এ সি গী গোল ২ অদুনা এস কুবেরনা ২০ অমদি ২৩শুবা মিনিত্তা চনখিবনি। ৱাই এস সি গী গোল ২ অদুনা ও অঙৌশনা অমদি টি ঐচ অমরজিৎনা ২৮ অমসুং ৪০ শুবা মিনিত্তা চনখিবনি।

হয়েং অয়ুক্কী অহানবা মেটচতা এল এস আই সি লমলাইহ্না পি ৱাই পি সি পুংদোংবমগা অমদি ২শুবা মেটচতা মঙাল এফ এ খাবমগা সি ঐচ ৱাই য়ু সি চাঙ্গোগী শান্নগনি। নুংথিলগী অহানবা মেটচতা আই এন জে সি ইতম নুঙ্গৈইগা শৈজাংগা অমদি এস দব্রিয়ু এ সেক্তাগা ৱাই দি সি এল পুংদোংবমগা শান্নগনি।

ভোলিবোল রেফরি ৩ হাপখ্রে

ইম্ফাল, জানুয়ারি ২১: উখুলগী লুংফুমা হয়েংদগী হৌরগা তাং ৩১ ফাওবা পাঙথোক্লদৌরিবা তাঙখুল অজয় কাতমনাও লোং স্পোর্টস কম্পিটিসগী নুপামায় অমদি নুপীমচগী ভোলিবোল ইন্তেচতা কন্দক ঙৌনবনা ওন মণিপুর ভোলিবোল এসোসিয়েসন্না রেফরি ৩ কে ঐচ রাম সিংহ (নেসনেল রেফরি), সি ঐচ মঙলেম্না সিংহ (নেসনেল রেফরি)অমদি সঙ্কুবন (ষ্টেট রেফরি) হাপখ্রে। রেফরিশিংনা হয়েং নুংথিলগী পু: ১ দা রিপোর্ট তৌরগদবনি হায়রি।

নোংদম অমদি য়ৌরবুং মায় পাকখ্রে

ইম্ফাল, জানুয়ারি ২১: য়ৌরবুং হায় স্কুল গ্রাউন্দা চফরিবা ৩শুবা ষ্টেট লেভেল ৯–এ সাইদ ওপন ফুটবোল টুর্নামেন্টগী ঙসি শান্নখিবা মেটচশিংদা এস বি এল নোঙঙমম অমদি রাই রাই সি য়ৌরবুং মায়পাকখ্রে।

অহানবা গ্রাউন্দা শান্নখিবা গ্রুপ (বি)গী মেটচতা এস বি এল নোঙঙমনা এফ সি খুরাইবু গোল ১–০ দা মায়থীবা পীখি। এস বি এল গী গোল অদু সহিদুর রহমননা ৩৮শুবা মিনিত্তা চনখিবনি। এফ সি খুরাইগী গোরোবা অমদি এস বি এল গী সুরেস রাইদা রেফরিনা ৪৩ অমসুং ৪৯শুবা মিনিত্তা য়েলো কার্দ অমমম পীখি।

২শুবা গ্রাউন্দা শান্নখিবা গ্রুপ (সি) গী মেটচতা ৪শুবা ষ্টেট লেভেল ৯–এ সাইদ ওপন ফুটবোল টুর্নামেন্টগী ঙসি শান্নখিবা মেটচশিংদা এস বি এল নোঙঙমনা অমদি রাই রাই সি য়ৌরবুং মায়পাকখ্রে।

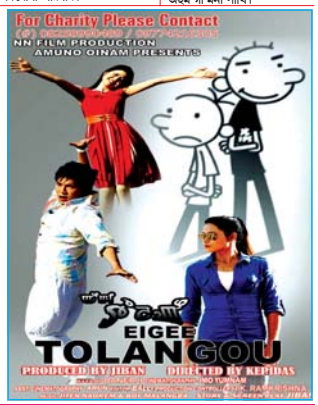

বি কে ত্রোফি ক্রিকেট টুর্নামেন্ট

ইম্ফাল, জানুয়ারি ২১: য়ং ক্রিকেটস বামোন কম্পুনা শিন্দুনা ইরিলকু হায় স্কুল গ্রাউন্দা চফরিবা ৬ শুবা বি কে ত্রোফি ষ্টেট লেভেল ওপন টেনিস বোল ক্রিকেট টুর্নামেন্ট ২০১৫ গী ঙসি হুমনিচবা নুমিত্তা শান্নখিবা মেটচশিংদা ই টি এল থোংজু অমদি পি ৱাই সি সোনালিকা কোনুং মমাং মায় পাকখ্রে।

অয়ুক্তা শান্নখিবা গ্রুপ (দি) গী মেটচতা ই টি এল থোংজুনা দরবির উরিপোকপু রন ৮২ দা মায়থীবা পীখ্রে। মেন ওফ দি মেটচনা ই টি এলগী লিংকোলনা বোল ৪১ দা রন ৫১ অমদি ওডর ৪ লংবদা রিকেট ৩ লৌরগা তখি। ই টি এলনা টোস প্রুগা হান্না বেচিং তৌখিবদা ওডর ২০ দা রিকেট ৬ আউট ওইরগা রন ১৭২ লৌখি। দরবিনা ২শুবা ইনিংসতা ওডর ১৮ দা রিকেট পুম্নমক আউট ওইরগা রন ৯০ থক লৌখি।

নুংথিলগী শান্নখিবা গ্রুপ (বি) গী মেটচতা পি ৱাই সি সোনালিকা কোনুং মমাংনা কে এম ৱাই সি কৈরাও মক্তিবু রিকেট ১০ দা মায়থীবা পীখ্রে। মেন ওফ দি মেটচনা পি ৱাই সি সোনালিকাগী খাননা ওডর ৩ লংবদা রিকেট ৩ লৌরগা তখি। কে এম ৱাই সি না টোস প্রুগা হান্না বেচিং তৌখিবদা ওডর ১৪ দা রিকেট পুম্নমক আউট ওইরগা শুপ্তজী রন ৪৪থক লৌখি।

পি ৱাই সি সোনালিকানা ২শুবা ইনিংসকী বেচিং তৌখিবদা ওডর ৪ দা রিকেট অমত্তা আউট ওইদনা য়াম্না লায়না রন ৪৯ লৌরগা মেচ অদু রিকেট ১০দা চাওনা মায় পাকপা হুমখি।

Printed and Published by Waikhom Meghachandra Singh on behalf of Nongpok Publishers Pvt.Ltd from Sega Road, Konjeng Hazari Leikai, Imphal West, Imphal-795001, Manipur. Printed at Advance Printers, Sega Road, Konjeng Hazari Leikai, Imphal West, Imphal-795001, Manipur. Editor: **H. Achouba Sharma,** RNI Registration No. 31350/ 77; Tel # 2459064, *e-mail : sanaleibakdaily@yahoo.com, sanaleibakdaily2008@gmail.com*