এস রাই দি এনা চেম্পিয়ন ওইখ্রে

ইম্ফল, সেপ্টেম্বর ৪ঃ দিট্টিঙ্ক ফুটবোল এসোসিয়েসন থৌবালনা শিন্দুনা হৈরোক পোলো গ্রাউন্দদা মমাং থাগী ১২ দগী টিম ১০ না শরুক য়াদুনা চথরকখিবা সেকেন্দ দিভিজন ফুটবোল লীগ টুর্নামেন্টগী চেম্পিয়ন এস রাই দি এ অথোকপম্না পোইন্ট ৯ ফংলগা ওইদ্রে।

ঙসি শান্নখিবা অরোইবা মেটচত্তা সি এস দব্লিউ সি চন্দ্রখোং অমদি এ এফ সি অথোকপম গোল ১–১ দা দ্রো ওইদ্রে। এ এফ সিনা পোইন্ট ৪ ফংলগা রারস অপ তাখি।

ককচিং সেকেন্দ দিভিজন লীগ

ইম্ফল, সেপ্টেম্বর ৪ঃ দি এস এ ককচিংগী গ্রাউন্দদা চথরিবা সেকেন্দ দিভিজন ফুটবোল লীগ টুর্নামেন্টগী ঙসি শান্নখিবা অহানবা মেটচত্তা টি রাই সি কৈরক্সা এ কে এস এ ককচিং খুনৌবু গোল ৩–২ দা মায়থীবা পীখ্রে। অনীশুবা শান্নখিবা মেটচত্তা দি রাই এ এলাং খাংপোকপীনা এ রাই এফ এ ইরেংবনবু গোল ৩–০ মায়থীবা পীখি।

ইষ্ট সেকেন্দ দিভিজন লীগ

ইম্ফল, সেপ্টেম্বর ৪ঃ এস দব্লিউ সি গ্রাউন্দ খোঙমনদা ইম্ফল ইষ্ট দিট্টিঙ্ক ফুটবোল এসোসিয়েসননা শিন্দুনা চথরিবা ঙাংখম বোবোই মেমোরিয়েল সেকেন্দ দিভিজন ফুটবোল লীগ টুর্নামেন্ট ২০১৪গী ঙসি শান্নখিবা মেটচশিংদা টি রাই দব্লিউ ও তখেলনা এল এস আই সি লম্লাইবু গোল ৬–০ দা অমদি এস দব্লিউ সি খোঙমননা পি আর রাই এ পাঙ্গেবু গোল ১–০ দা মায়থীবা পীখ্রে।

বিষ্ণুপুর ফুটবোল লীগ

ইম্ফল, সেপ্টেম্বর ৪ঃ মিনি ষ্টেডিয়াম বিষ্ণুপুরদা চথরিবা ফর্স্ট ডিভিজন ফুটবোল লীগগী ঙসি শান্নখিবা মেটচত্তা ই সি ঐচ ও বিষ্ণুপুর অমদি কে রাই ভি ও খুনফম গোল অমত্তা চাদনা দ্রো ওইখ্রে। সুপর ডিভিজনগী শান্নখিবা মেটচত্তনা রাই এ দি এ কাসোইহীমপালনা সাই এস এ জি উৎলৌবু গোল ২–০ দা মায়থীবা পীখ্রে।

৯ শুবা মণিপুর ষ্টেট লীগ

MATCH RESULT :- NEROCA 4 - 2 ZFC

মমাংগী অহুমশুবা পোজিসন তাখিবা নেরোকানা জেট এফ সি মায়থীবা পীখ্রে

FOOTBALL

TODAY MATCH

KLASA VS MPSC (1.30 PM)

নেরোকাগী সোহেল অমদি জেট এফ সিগী পাওখোঙজা বোল মুয়াখিবা

ইম্ফল, সেপ্টেম্বর ৪ঃ ৮ শুবা ইউসনদা অহুমশুবা পোজিসন তাখিবা নোর্থ ইষ্টার্ন রি ওর্গনাইজিং কলাচরেল এসোসিয়েসন (নেরোকা) শঙাকফম্না ৫ শুবা পোজিসন তাখিবা জোমি ফুটবোল ক্লব (জেট এফ সি) চুরাচন্দপুরবু গোল ৪–২ দা মায়থীবা পীখ্রে।

ওল মণিপুর ফুটবোল এসোসিয়েসননা শিন্দুনা ইম্ফালগী মপাল কাংজেবুদা চথরিবা ৯ শুবা মণিপুর ষ্টেট লীগঙী ঙসি মরিশুবা মেটচ ওইনা নেরোকা অমদি জেট এফ সিনা শান্নখিবা অদুগী অহানবা হাচক ফংওবদা নেরোকানা গোল ২–১ দা মাঙজিল থাখি। নেরোকাগী গোল ২ অদু কে ঐচ ছটিশনা ৩৫ অমদি এদিদেল টাইমগী অহুমশুবা মিনিট ৪৮ দা চনখিবনি। জেট এফ সিগী গোল অদুনা জি হাওসোনপাওনা ২১ শুবা মিনিটতা চনখিবনি। মেটচঙী ১৯ শুবা মিনিটতা নেরোকানা পেনাল্টি কিক অমা ফংলবসু রাই চিঙ্খে মৈতৈনা গোল ওঙ্খোকপা ঙমহৌখিদে। পেনাল্টি অদু নেরোকাগী এন জি রোনাল্ড সিংহনা পেনাল্টি এরিয়া ওন্না পুশিন্নকপা বোল অমা জেট এফ সিগী থাংগিনব্যাকসানা ফোল্ট তৌরুবদগী যথখবনি।

অনীশুবা হাচফতা নেরোকানা অনৌবা গোল অনী অমদি জেট এফ সিনা অমা চন্দুনা নেরোকানা ৪–২ দা মায় পাক্তুনা লীগ অসিগী মায় পাকপগী কেম্পেইন হৌখ্রে। নেরোকাগী অনীশুবা হাচক্কী গোল অনী অদু এম দি সোহেল সাহা অমদি এল ইবুঙোবী সিংহনা ৭৩ অমসুং নোর্মেল টাইম লোয়দুনা মিনিট ৪ হাপ্তুনা শান্নখিবা অদুগী অরোইবা মিনিট ৯৪ শুবদা এল ইবুঙোবী সিংহনা অমমম চনখিবনি। জেট এফ সিগী টি থমঙ্খালিয়ান অমসুং নেরোকাগী এন জি তোম্দোনবদা রেফরিনা য়েংগ্রো কার্ড অমমম বুক তৌখি। মেটচ অসিদা ময়থীপ্রবা জেট এফ সিনা মমাংগী ইউসনদা ৫ শুবা পোজিসন তাখিবনি। এন ইবুঙো মৈতৈ, রিঙ্খাহাও বাসুম, এল প্রিয়োবর্ত সিংহ অমদি কে ঐচ লম্লোইবনা মেটচ অদু কন্দস্ত তৌখি।

লীগ অসিগী অনীশুবা রাউন্দ হৌবদগী নোংমদা মেটচ অনী শান্নরগনি। তাং ৭ তা এস এস য়ু শিংজেমেগা টুর্নাপু নঙ্গোলগা নুংথিলগী পুং ১২.৩০ দা অমদি নাকো নম্বুলমপালগা য়ু এস এ খুরাইগা নুংথিলগী পুং ২.৩০ দা শান্নগনি।

৩২ শুবা ইন্টর কলেজ ভোল্লিবোল

থম্বাল মরিক অমদি সাউথ ইষ্ট কলেজ নুপীগী ফাইনেলদা থেংনরগনি

VOLLEYBALL

ইম্ফল, সেপ্টেম্বর ৪ঃ নুপীগী ফাইনেলদা য়ুম্ন ওইরিবা থম্বাল মরিক কলেজ ওইনাম অমদি সাউথ ইষ্ট কলেজ কেন্দ্রাথাবিনা হয়েং নুংথিলগী পুং ১ তাবা মতমদা থেংনরগনি।

মণিপুর য়ুনিভর্সিটি স্পোর্টস কম্পীটিনা শিন্দুনা ঙরাদেগী বিষ্ণুপুর দিট্টিঙ্কতা লৈবা থম্বাল মরিক কলেজতা চথরিবা ৩২ শুবা ইন্টর কলেজ ভোল্লিবোল টুর্নামেন্ট ২০১৪ গী ঙসি শান্নখিবা নুপীগী সেমি ফাইনেল মেটচশিংদা থম্বাল মরিক কলেজ ওইনাম্না দি এম কমর্সপু সেট ৩–০ (২৫–১৯, ২৫–২০, ২৫–২২) দা অমদি সাউথ ইষ্ট কলেজ কেন্দ্রাথাবিনা দি এম আর্টসপু সেট ৩–০ (২৫–২২, ২৫–২০, ২৫–১৬ দা মায়থীবা পীরগা ফাইনেল চঙখিবনি।

নুপাগী শান্নখিবা ক্লাসি ফাইনেলগী মেটচশিংদা ইম্ফাল কলেজনা দি এম কমর্সপু সেট ৩–১ (২৫–১৫, ২৫–১০, ২৩–২৫, ২৫–৯) দা, থৌবাল কলেজনা বিরমঙ্গল কলেজ শওঙ্কুবু সেট ৩–০ (২৫–২৩, ২৫–১৬, ২৫–২২) দা, থম্বাল মরিক কলেজ ওইনাম্না লিলোং হাওরৈবী কলেজপু সেট ৩–০ (২৫–১৮, ২৫–১৬, ২৫–১৮) দা অমদি দি এম আর্টসনা মণিপুর য়ুনিভর্সিটিবু সেট ৩–০ (২৫–২২, ২৫–১৬, ২৫–২২) দা মায়থীবা পীরগা সেমি ফাইনেল চঙখ্রে।

অহানবা সেমি ফাইনেলদা ইম্ফাল কলেজগা থৌবাল কলেজগা অমদি অনীশুবা সেমি ফাইনেলদা থম্বালমরিক কলেজ ওইনামগা দি এম আর্টসকা হয়েং অয়ুক্তা শান্নগনি। ফাইনেল মেটচনা নুংথিলদা শান্নগনি।

হেপারি মৈতৈনা ইন্টরনেস্নেল থাং–তাদা গোল্ড মেদল লৌরক্লে

ইম্ফল, সেপ্টেম্বর ৪ঃ রার্ল্ড থাং–তা ফেদরেসন অমদি রার্ল্ড মার্সেল আর্টস য়ুনিয়ন, সাউথ কোরিয়া অনীনা খুৎশন্নরগী আগৃঙ্কী তাং ২৮ দগী সেপ্টেম্বর ১ ফাওবা সাউথ কোরিয়াগী চুংজুদা পাঙথোকখিবা অনীশুবা ইন্টরনেস্নেল থাং–তা চেম্পিয়ন্সিপতা ইন্দিয়াগী মহৎ শিন্দুনা শরুক য়াখিবা মণিপুরগী পি হেপারি মৈতৈনা জুনিয়র বোইজগী কে জি ৪৮ মখাগীদা গোল্ড লৌরক্লে।

চেম্পিয়ন্সিপ অসিদা মণিপুরগী ঐচ প্রেমকুমার সিংহনা ইন্দিয়ান টিম লুচিংখিবগা লোয়নদা এন জিবন সিংহনা টিম কোচ ওইখি। চেম্পিয়ন্সিপ অসিগী শরুক অমা ওইনা চুংজু রার্ল্ড মার্সেল আর্ট ফেষ্টিভেল অমসু পাঙথোকখি। ফেষ্টিভেল অদুদা মণিপুরদগী হৌখিবা থাং–তা মার্সেল আর্টকী ফজরবা পার্ফোমেন্স কয়া উৎভুনা মালেমগী লৈবাক কয়াগী মমাংদা থাং–তা মশক তাকখি। ইন্টরনেস্নেল থাং–তা চেম্পিয়ন্সিপতা লৈবাক ১০ ইন্দোনেসিয়া, কয়োদিয়া, ফিলিপিন্স, সাউথ কোরিয়া, থাইলেন্দ, মালেসিয়া, উজবেকিষ্টান, শ্রীলঙ্কা, য়ুক্রেন অমদি ইন্দিয়াদগী লাকপা থাং তা শান্নরোই নুপা ৬৫, নুপী ৩২ অমদি ওফিসিয়েল ১৫ য়াওনা পুম্না মীওই ১১১ না শরুক য়াখি।

টিম চেম্পিয়ননা উজবেকিষ্টাননা গোল্ড ১০, সিলভর ৫ অমদি ব্রোঞ্জ ৪ পুম্না মেদল ১৯ লৌরগা তাখি। ইন্দিয়ানা গোল্ড ৭, সিলভর অমদি ব্রোঞ্জ ৩ / ৩ য়াওনা পুম্না মেদল ১৩ ফংলগা অহুমশুবা পোজিসন তাখি। রারস অপনা ফিলিপিন্সনা গোল্ড ৮, সিলভর ৬ অমদি ব্রোঞ্জ ২ য়াওনা পুম্না মেদল ১৬ ফংলগা তাখি। ইন্দিয়াগী ওইনা চেম্পিয়ন্সিপ অসিদা শান্নরোই অমদি ওফিয়েল ১৫ না শরুক য়াখি।

LOUREMBAM ENTERPRISES

A complete furniture showroom of Indian and imported items.

SUMMER BONANZA DISCOUNT

1)	ALCOSIGN	-	10% FLAT
2)	VEGTRA	-	10% FLAT
3)	NEELKAMAL	-	10% FLAT
4)	M S FURNITURE	-	10% FLAT
5)	ZORIN	-	15% FLAT
6)	ZUARI	-	15% FLAT
7)	ALDER	-	18% FLAT
8)	KOSMO	-	18% FLAT
9)	SPACEWOOD	-	18% FLAT
10)	VERITA SOFA	-	10% FLAT

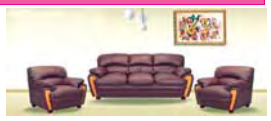

ALL KIND OF SOFA INCLUDING L – PETTERN , 3+1+1, 3+2+1, 3+2+2 ETC. HAS GIVEN DISCOUNT OF 15% FLAT.

SPECIAL DISCOUNT:

1) ONOMA 4 DOOR RS. 24500/-
2) ONOMA 3 DOOR RS. 21500/-
3) ONOMA 2 DOOR RS. 14500/-

AND ALSO 30% FLAT DISCOUNT OF ALL IMPORTED FURNITURE ITEMS.

CONTACT ADDRESS:

CANCHIPUR OPPOSITE MANIPUR UNIVERSITY MAIN GATE AND MOIRANGKHONG NEAR BLOSSOM SCHOOL BEHIND QUICK N EASY SHOP.
MOBILE NO. 09864481911, 08876291082, 09436280324
Mail id: louremba menterprises@gmail.com

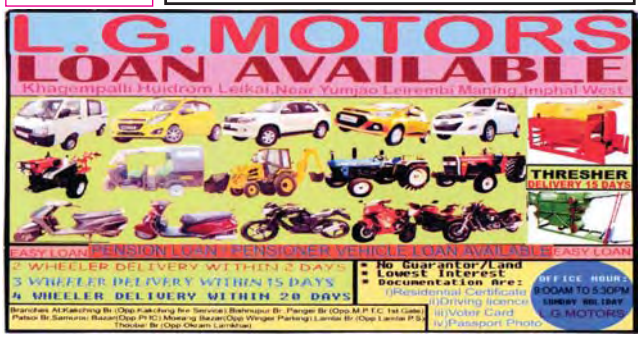

MANGAAL RURAL

SOLAR HOME LIGHTING SYSTEM AVAILABLE ON LOAN !!!

We have installed around 1000 nos. of solar home lighting system on Loan

WARRANTY FOPURCHASE
DELIVERY TILL CUSTOMER PLACE
FREE INSTALLATION AND SERVICING AT CUSTOMER PLACE
*T & C apply

Office Address - Chingmeirong, Khongnang Ani karak, (Near Punjab & Sind Bank)
Contact – 9612701338 ,
Email – mangaalrural@gmail.com

Printed and Published by Waikhom Meghachandra Singh on behalf of Nongpok Publishers Pvt.Ltd from Sega Road, Konjeng Hazari Leikai, Imphal West, Imphal-795001, Manipur. Printed at Advance Printers, Sega Road, Konjeng Hazari Leikai, Imphal West, Imphal-795001, Manipur. Editor: **H. Achouba Sharma,** RNI Registration No. 31350/ 77; Tel # 2459064, *e-mail : sanaleibakdaily@yahoo.com, sanaleibakdaily2008@gmail.com*