গাজাদগী রোকেট কাপশিল্লকপদগী ইজরেলগী এয়ার স্ত্রাইক মখা চথখ্রে

পুং ৭২ গী গাজাগী ট্রুস হেক লোয়খিবগা হামাসনা ইজরেলদা রোকেট কাপশিল্লকপদগী ইজরেলনা খুৎ হন্নকপদা এয়ারস্ত্রাইক্না অচৌবা বিল্ডিং অমদা পানখিবগী শক্তম

গাজা, আগষ্ট ৮ : পেলেষ্টিনিয়ান মিলিটেন্টশিংনা গাজা চৎনরক্ত নুমিৎ ঘন্নিগী ট্রুস হেক লোয়খিবগা ঙসি অয়ুক্তগী ইজরেললোমদা রোকেট কাপশিংনা হৌরকপদগী ইজরেলনসু মখা তানা এয়ার স্ত্রাইক চথখ্রে হায়না লিখুন অসিনা ফোঙদোরক্লি।

নৌনা গাজাদগী রোকেটশিং কাপশিল্লকপা অদু য়ানিংঙাই ওইদবা, খাঙবা রাবা অমদি রাখল খেনবগী থৌওএনি হায়না ইজরেল আর্মিনা ফোঙদোকখ্রে।

পেলেষ্টিনিয়ান মিলিটেন্ট গ্রুপ হামাসনা মসিগী মমাংদা চৎনরক্ত ট্রুস অদু ফিংঙম অমত্তল্লা শাংদোকপদা অয়াবা পীখিত্রবনি হায়রদুনা মখোয়না পুখৎপা দিমান্দশিং ইজরেলনা য়ানদগীদমক মখা তানা রোকেট এটেক চথবনি হায়না ফোঙদোকখ্রে।

নীংশিংবা য়াবদি, গাজাদা খোক্লিবা চয়োল মরিরোমগী খুৎ খোক্লবা থৌদোকশিংদা মীওই ১৯৪০ গী পুলিস্য মাঙঙবনি। ইজরেল্লি গভর্নমেন্ট ওফিসিয়েলশিংনা হায়বদা, মখোয়গী লাম্নীশিং ইঙ্গিস্টনা মরুওইবা থৌদাং লৌজবা হামাস অমদি পেলেষ্টিনিয়ানশিংগী নেগোসিয়েসন অদুদগী হন্দোক্লে হায়না ফোঙদোকখ্রে।

নোংমৈ মরক্তা য়ানবা পুররুবা হোংনবগী মখৌ তাবা লৈতে হায়নসু মখোয়না ফোঙদোকখি। ঙসি ইজরেল দিফেন্স ফোর্সেস (আই দি এফ) না এরোপ্লেনশিং, টেঙ্কশিং অমদি গনবোটশিং শিজিন্দুগা গাজাদা অনৌবা লাঞ্জং অমুক হৌত্রে হায়নসু ফোঙদোকখি।

গাজা সিটিদা লৈবা মোন্থ অমগী মনাক্তা চথরকপা এয়ারস্ত্রাইক অমদা চহি ১২ গী নুপামচা অমসু শিংনে হায়না পেলেষ্টিনিয়ান ওফিসিয়েলশিংনা বি বি সি দা ফোঙদোকখ্রে।

মসিগী হেক মমাংদা আই দি এফ না লাডিথোকখিবা রাফম অমদা ইজরেল সিটিশিংদা নৌনা রোকেট এটেকশিং চথরকপগী পাউখুম ওইনা গাজা ট্রিপকী মফম পুম্নমক্তা লৈরিবা টেরর সাইটশিংদা খুৎ থারগনি হায়না ফোঙদোকখ্রবনি।

রাফম অমনা ইঙ্গিস্টকী কোন্নু কাইরোদা ইজরেল অমদি পেলেষ্টিনিয়ান ফেক্সনশিং মীহৎশিং নাকোইননা ৱারী শান্নবদা খোঙফম হন্দোক্লবা লৈতবগী ভাইওলেন্স থৌদোক অসি মখা তারকপনি। রাতাইননা হোংনবশিংনা ঙরাসু মায়াকৈ অনিমত্তা পুং ৭২গী সিজ ফয়ার অসি মতম শাংলেক্লগা লিশাং শিংপা য়ান্নরোল অমা পুররুবা ঙম্মখৈ কয়া হন্দোকখিবনি। অদুবু গাজাগা থমজিনবা ব্লোকেদ ইজরেলনা হন্দোকউ য়াদে হায়না হামাসনা ফোঙদোকখিবনি।

ওবামানা ইরাক্তা এয়ার স্ত্রাইক চখনবা ওথোরাইজ তৌখ্রে

ৱাশিংটন, আগষ্ট ৮ : ইরাক্কী অরাথখবা মফমশিং খুদুম চনশিন্নরবা ইস্লামিক মিলিটেন্টশিংগী মখাদু এয়ারস্ত্রাইকশিং চথনবা য়ু এস প্রসিদেন্ট বারাক ওবামানা ওথোরাইজ তৌখ্রে। অদুমকপু লৈবাক অদুদা অমুক হয়া য়ু এস লাম্নী থাবগী রাফমদি মহাক্না পনখিদ্রে।

প্রসিদেন্ট অসিনা হায়খিবদা, ইরাক্কী রিলিজিয়াস মাইনোরিটিশিং হাৎপ–তুক্কা থিংনবগীদমক ইস্লামিক ষ্টেট (আই এস) ফাইটরশিংগী মথক্তা এয়ারস্ত্রাইকশিং চথরগনি হায়না ফোঙদোকখ্রে।

ফাইটরশিং অসিনা ইরাক্তা লৈরিবা অতৈ য়ু এস ইন্টরেষ্টশিংদা অকিবা পীবসু খিংনবা হোংনরগনি হায়না প্রসিদেন্ট অসিনা ফোঙদোকখিবনি।

অদুমকপু হৌজিক হৌজিক য়ু এস না এয়ারস্ত্রাইকশিং চথবদি হৌত্রি অদুগা মিলিটেন্টশিংনা অকিবা পীবনা মীওইশিংদা নোংথক্তগী তেংবা পোংলমশিং থাদবদি হৌত্রে হায়নসু লিখুন অসিনা ফোঙদোরক্লি।

পনবা য়াবদি, ইরাক্তা খৃষ্টানশিংনা খুন্দাদা স্বাইহপী চাউন করাকোস টাউন আই এস ফাইটরশিংনা খুদুম চনখিবদগী চাউন অসিদা লৈরম্বা মীয়াম লাঞ্জোন্নরবনি। হায়দি আই এস আই এস হায়না খঙনরম্বা সুনি মুত্রিম গ্রুপশিং অসি অরাথখবা ইরাক অমদি সিরিয়াদা থা খরগী মমাংদগী মায় পাকপা হেনগৎলকপগা লোয়ননা চৎখিবা জুন থাদসু অরাংলোমদা লৈবা মোসুল সিটি খুদুম চন্নগা খারোমদা বাঘদাদ তম্মা তকশিন্দবা হোৎনরিবনি।

লুপ অসিনা ইরাক অমদি সিরিয়াগী পাক চাউরবা মফমশিং খুদুম চনখিবগা লোয়ননা লমদমশিং অদু পুল্লগা ইস্লামিক কালিফাট অমা শ্রেত্র হায়না লাইটথোক্তবনি।

ষ্টাইট হাউসতা রা ঙালদুনা প্রসিদেন্ট বারাক ওবামানা হায়খিবদা, য়ু এস মিলিটরি এয়ারক্রাফ্টশিংনা মাউন্ট সিঞ্জারগী লমদমমদা আই এস ফাইটরশিংনা থৎচিন্দুনা লৈপ্রবা য়াজিদি লাইনিং চৎপা মশিং য়ামদবা মীওইশিংদা চিঞ্জাক অমদি থক্লবা ঈশিং নোংথক্তগী থাদবা হৌত্রে হায়না ফোঙদোকখ্রে।

সিঞ্জার টাউন্দগী মীচম ২০০,০০০ রোম লাঞ্জেল্লগ্রে হায়রদুনা চাউরাক্লা য়াজিদি লাইনিং চৎপা মীওই ৫০,০০০ রোমসু সিঞ্জার মনাক্কী চাংশাংশিংদা চৎফম খঙদনা লৈরি হায়না য়ু এননা পীবা খুজিং অমদা ফোঙদোকখ্রবনি।

চাংশাংশিং অসিদা অসুমক লৈবরদি য়াজিদি লাইনিং চৎপা মীওইশিং অসি চাবা অমদি থকপা ফফবগী খুদোংথবা মায়োক্লরগনি অদুগা ঢেল্লগনা আই এস কী খুত্রা শোয়দনা পুন্সি মাঙলগনি হায়নসু য়ু এন গী ওফিসিয়েলশিংনা ফোঙদোকখ্রবনি।

ওবামানা হায়খিবদা, ইরাক্কী গভর্নমেন্টনা মতেং পাংথীনবা হায়জরকপসু লৈপ্রে। অদুগা মসিগীদমক য়ু এস না ঢেকশিন্না অমদি থৌদাং খঙনা খোঙ থাঙগনি হায়নসু ফোঙদোকখ্রে।

য়ু এনগী সেক্রেটরি জেনরেল ওইবা বানকি মুনা হায়খিবদসু ইরাক্তা ওইরিবা ফিফম অসিদা মহাক তশেংনা নুংনাবা পোক্লে হায়না ফোঙদোকখ্রে।

দব্লিউ ঐচ ওনা এবোলা লায়চৎ ইন্টরনেসনেল ইমর্জেন্সিনি লাউথোকখ্রে

জেনেভা, আগষ্ট ৮ : রেষ্ট আফ্রিকাদা তমথিবরা এবোলা লায়চৎ অমা লাকশিনবা ঙমদনা শন্দোরক্লিবা অসি ইন্টরনেসনেল হেল্থ ইমর্জেন্সিনি হায়না ৱার্ল্ড হেল্থ ওর্গনাইজেসন (দব্লিউ ঐচ ও) না লাউথোকখ্রে।

মালেম পুম্নমক্কী ওইবা খুৎমাঙদা রেস্পোন্স অমনা তঙাইফদবা খোঙথাংশিং পায়খৎলবদি লায়চৎ অসি হেন্না পাক চাউনা শন্দোরকপা থিংবা ঙমগনি হায়নসু দব্লিউ ঐচ ও গী ওফিসিয়েলশিংনা ফোঙদোরকখ্রে।

লায়চৎ অসিগী মতাংদা স্বিজরলেন্দদু নুমিৎ নিনিগী ওইবা ইমর্জেন্সি মীটিং অমা এক্সপার্টশিংনা শরুক য়াদুনা পাঙথোক্লবা মতুংদা ইন্টরনেসনেল ইমর্জেন্সিগী রাষম অসি লাউথোকরুখিবনি হায়না লিখুন অমা ফোঙদোরক্লি।

কুমশি চহিদা রেষ্ট আফ্রিকাদা এবোলা ভাইরসনা হাংখিবা মীগী মশিংসু হৌজিক ফাওবদা ৯৩০ হেন্নরবনি। দব্লিউ ঐচ ও গী মকোক থোংবা ওফিসিয়েল অমা ওইরিবা কৈজি ফুক্লদানা হায়বদা লায়না অসি ঙক্লিংঙাই ওইবা লায়না অমা নত্তে। মসি লৌগনবা অমদি লাকশিনবা ঙম্না লায়চৎনি হায়না ফোঙদোকখ্রে।

য়ুনাইটেদ নেসন্সগী হেল্থ এজেন্সি অমা ওইরিবা দব্লিউ ঐচ ও না হায়বদা, হন্নক্কী শন্দোরক্লিবা লায়চৎ অসি তোপ তোঙ্গা থৌওং অমনি। অদুগী মসিনা মখা তানা মালেম শিনবা খুংনা শন্দোরকপগী ওইথোকপগী য়াবা অমা লৈরিবসিসু ভইরস অসিগী তৌবা ঙম্না অসিগী য়েলুরবদি তশেংনা অরুবা অমনি হায়না চেরোল অমদা ফোঙদোকখ্রে।

হৌজিক ফাওবদা গিনি, লিবরিয়া, নাইজেরিয়া অমদি সিয়েরা লিওন্দা এবোলাগী কেস ১৭০০ হেন্না রিপোর্ট তৌরক্লে হায়নসু ওফিসিয়েল অমনা ফোঙদোকখ্রে।

দব্লিউ ঐচ ও গী দিরেক্টর জেনরেল ডক্টর মার্গরেট চানা মীওইবনা হৌরে ৪০ রোমগী মমাংদগী খঙলক্লবা লায়না অসিনা স্বাইদগী অরুবা ফিংঙম অমদা শন্দোকপা হৌরক্লিবা অসিদা চেংথে ফলবা লৈবাকশিংবু মালেম পুম্নমক্ত অঙ্গা মতেং পাংবিয়ু হায়নসু আপিল তৌখ্রে।

অদুমকপু মালেমগী ওইনা চথোক–চৎশিন অমদি লল্লোল–ঈত্তিত্তা অপুনবা অথিবা অমা থম্বদি য়ারোই হায়নসু মহাক্না মখা তাখি।

দব্লিউ ঐচ ও গী হেল্থ সিকুরিটিগী মকোক ওইবা কৈজি ফুকুদানা হায়খিবদা, আত্রা খোঙথাং তৌখ্রুনা ইনফেক্ট তৌবরা মীওইশিংবু ফজনা লোয়নরবদি এবোলা লায়চৎ থিংবা ঙমগনি। মসি খঙঙমদবা লায়না অমা নত্তে। লাকশিনবা য়াগদবা লৌনগনবা লায়না অমনি। ভইরস অসি নুংশিত্তা য়াওক্লগা শন্দোকপা লায়না নত্তে হায়নসু ফোঙদোকখ্রে।

বি বি সি নিউজ রেবসাইটকী হেল্থ এদিটর ওইবা হেলেন ক্লিগসনা হায়বদা এবোলা লায়চৎপু পক্লিক হেল্থ ইমর্জেন্সিনি লাউথোক্লিবা অসি আত্রা খোঙথাংনা হায়না শৌগৎক্লে।

পনবা য়াবদি, দব্লিউ ঐচ ও না মমাংগী চহিশিংদা ইন্টরনেসনেল ইমর্জেন্সি থেংথাং অনিমরক্তা লাউথোকক্লে হায়রদুনা ইং ২০০৯ দা স্বহিন্না ফুগী অমা অদুগা চহিদুগী মে থাদা পোলিওগী ইন্টরনেসনেল ইমর্জেন্সি অমুক্তা লাউথাকখিবনি। লাউথোক্লিবা অসিদা য়াওবা রিকম্মেন্দেসনশিংগী মনুংদা মালেমগী ওইনা ফ্লাইটশিং অমদি লল্লোল ঈত্তিক্কী থবকশিং অথিংবা থম্নমক্ত পদ্রবসু থোইদোক্লন মরুওইবা রাহত্থেক অমদি ফুট্টা হায়নসু দব্লিউ ঐচ ও গী দিরেক্টর জেনরেল মার্গরেট চানা ফোঙদোকখ্রে।

হারাইদা ট্রোপিকেল ষ্টোর্ম অমনা য়ৈশিনখ্রে

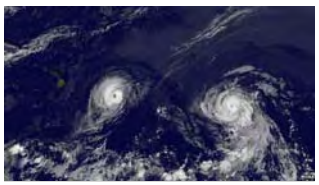

মাম্বি, আগষ্ট ৮ : পাক্না খোক্তবা ট্রোপিকেল ষ্টোর্ম অমনা য়ৈশিনবদগী হরাইহী ঈথৎ অমদা মৈ ফংবদা অমদি লম্বীশিং চৎপা য়াদবগী খুদোংথিবা মায়োক্লরে। অদুমকপু হৌজিক ফাওবদা নোংলৈ অসিনা মীশি মীনা থোকহনবগী পাউদি লৈত্রি হায়না লিখুন অমনা ফোঙদোরক্লি।

আইজেল হায়না থোনবা হরিকেন অমা হরাইহী বিগ আইলেন্দগী খারোমদা ঙসি অযুক অঙনবদা য়ৈশিক্লরুপা মতমদা শাফু খরদি হন্থরক্লুনা ষ্টোর্ম অমা ঙইনা রেকোর্ড তৌখি হায়রি।

ষ্টোর্ম অসি নত্তবা কেটেগোরি থ্রি দা লৈবা হরিকেন জুলিও হায়বা নোংলৈ অমসু ঈথৎ লৈবাক অসিদগী কিলোমিটর ১৬০৯ রোম লাপখোক্লা সমুদ্রগী মথক্তা নৈদুনা লৈরি হায়রি।

হরিকেন অসিমদি পুংদা মাইল ১২০ গী খোঙয়াদা শিংপা নোংলৈ নুংশিং লোয়ননবি। নোংলৈ অসিনা হরাইদা য়ৈশিক্লরুপগী শেম শাবা ওইনা মীয়ামদা ওফিসিয়েলশিংনা তঙাইফদবা পোংলম টৈনশিং পৈশিন্দুনা থম্নবা রার্নিং তৌখ্রে হায়রি।

ইং ১৯৯২ দা ইকোন কোনবা ওইনা হরাইদা খোকখিবা হরিকেন আইনিকিনা মীওই তরুক শিংনখিবগা লোয়ননা দোল্লর বিল্লিয়ন ২.৪ রোমগী চাংদা অমাং অতা থোকহনখিবনি।

হরাইদা পাক্না খোক্তবা ট্রোপিকেল ষ্টোর্ম অমনা য়ৈবদগী চাউরাক্লা নোংজুগী চাং ইঞ্চি নিপান্দগী মত্তা ফাওবা য়ৌবগা লোয়ননা অকনবা নুংশিং অমদি খুদক্কী ওইবা ঈচাউশিং থোকহনবা য়াবগী অকিবা লৈরে হায়রি।

নোংলৈশিং অসিনা য়ৈশিক্লরুপদা ফিট ১৫ রোম রাংবা ঈথকশিং লাকপা য়ারি হায়নসু ওফিসিয়েলশিংনা ফোঙদোকখ্রে। নেসনেল রেদর সার্ভিসকী মেটিওরোলোজিষ্ট মাইক কাচিননা হায়বদা, বিগ আইলেন্দগী মরাক মচাউ অমদি লম্মীং ভুম্মিৎকী ফিত্তা হরিকেন আইজেল অসি মাউই অমদি ওরাং য়ৌরকপদদি ট্রোপিকেল ষ্টোর্ম অমগী চাংদা শাকু পীকথখিবা য়াই হায়নসু ফোঙদোকখ্রে।

হরাইহী দিপার্টমেন্ট ওফ ইমর্জেন্সি মেনেজমেন্টনা মীয়ামদা নুমিৎ ৭ নি চৎকদবা চিঞ্জাক অমদি ঈশিং য়াওনা ইমর্জেন্সি কিচি থৌরাং তৌদুনা থম্নবা খঙহনখ্রে হায়রি। পনবা য়াবদি, হরাই ইথৎ অসি মেইনলেন্দগী কা হেয়া লাপ্পা মরম্না ইমর্জেন্সি সপ্লাইশিং ফনবা হোংনবদা চাউনা অপনবা মায়োক্লে হায়রি।

হৌজিক হৌজিক হরাইহা লৈবা ষ্টোরশিংদা বেটুলদা হানবা ঈশিং অমদি অতৈ তঙাইফদবা পোংলমশিং নৌনা পৈশিন্নবা হৌত্রে হায়রি। ওরাছদা লৈবী এজ্রিয় গোরোননা হোনোলুলু ষ্টার–এনভটাইজরদা হায়খিবদা, মহাক্কী ইমুং মনুংদি করিগুম্না য়ুম থাদোক্লগা চেনবা তারবসু য়ানবা পোংয়োম–চয়োমশিং থৌরাং তৌদুনা থম্লে হায়না ফোঙদোকখ্রে।

পোংয়োমশিং অদু খুদক্তা পায়রগা য়ুম থাদোকপা য়ানবা মমাংথোংগী খোংজিন্দা থম্লে হায়নসু মহাক্না পাউতে অসিদা ফোঙদোকখ্রে।

মখা তারদুনা মহাক্না হায়বদা, কনাঙম্বা অমনা চপ চানা খুউ শেক্লবা অমদি ওথোরেটিগী রার্নিং তাদুনা শেম শাবরদি খুদোংথিবদগী ফজনা ঙাকথোক্লনি হায়নসু ফোঙদোকখ্রে। ঙরাসু মাউই অমদি লানাই ঈথৎশিংগী মরক্তা পাইগদবা ফ্লাইটশিং কেন্সেল তৌখি।

য়ু এস কী গ্রাউন্দ ৱাটর কা হেন্না হন্থরে

ন্যুয়োর্ক, আগষ্ট ৮ : য়ুনাইটেদ ষ্টেটসকী কোলোরেদো তুরেলগী ঈচিলদা হৌখিবা চহি ১৪ রোমগী মনুংদা ঈশিংগী শরুক কুবিক কিলোমিটর ৬৫ রোক হন্থত্রে হায়না লিখুন অমনা ফোঙদোরক্লি।

হন্থত্রিবা ঈশিংগী শরুক অসি নেত্তাদাগী লেক মিদ হায়বা য়ু এস কী স্খাইদগী চাউবা ঈশিংগী রিজার্ভেশান অসিগী ঈশিংগী শরুক অনিরোমনি হায়নসু লিখুন অসিনা ফোঙদোরক্লি।

হন্থত্রিবা ঈশিংগী শরুক অপুনবা অসিগী শরুক মরি থোকপগী অহুম হেনবা পুন্না কুবিক কিলোমিটর য়াম্বৈরোমগী শরুক্তি লৈনুংগী ঈশিংনি হায়রি।

কোলোরেদো তুরেলগী ইচিল অসিদা হৌখিবা চহি ১৪ রোমদা তমথিবা ঈকংগী থৌদোকশিং থেংনরক্লিবনি হায়রি। ঈশিং হন্থখিবগী ফিচম অসি নাসাগী প্রেডিটি রিকভরি এন্দ ক্লাইমেট এক্সপরিমেন্ট (জি আর এ সি ঈ) গী সেট্টলাইটশিংনা য়েংশিল্লকপদগী খঙবা হুন্নকখিবনি হায়রি।

জি আর এ সি ঈ গী মিসন সেট্টলাইটশিংনা কোলোরেদো তুরেল ঈচিলদা লৈবা ঈশিংগী শরুকশিং লৈনুংদা লৈবা গ্রাউন্দ রাটরগা মরী লৈননা হোংলকপগী মওংশিং য়েংশিন্দুনা লাকপনি। থাগী ওইনা ওনবা চাংশিংদা ইং ২০০৪ গী দিসেম্বরদগী ইং ২০১৩ গী নভেম্বর থা ফাওবদা মফম অসিদা হোংলকপা ঈশিংগী শরুকশিং য়েংলগা রেকোর্ড তৌরিবনি।

তুরেল ঈচিল অসিগী লৈমায় মথক্তা লৈবা ঈশিংগী শরুক্লা য়ু এস ব্যুরো ওফ রিক্লেমেসনা মেনেজ তৌই হায়রদুনা ব্যুরো অসিনা তুরেলগী ঈচিলশিং অমদি পাংশিংগী ঈশিংগী ফিচমশিং য়েংশিল্লিবনি।

পনবা য়াবা অমনা য়ু এস কী ষ্টেট ৭ তা লৈবা মীকোক মিলিয়ন ৪০ রোমগী মখৌ তাবা ঈশিংদি কোলোরেদো তুরেলগী বেসিন্দগী ফংবনি হায়রি।

খা নোংপোক এসিয়াদা হিদাক চংদবা মলেরিয়া শন্দোক্লে

লণ্ডন, আগষ্ট ৮ : সাইন্টিষ্টশিংনা হায়বগী মতুং ইন্না খা নোংপোক এসিয়াগী লৈবাকশিংদা হৌজিক হিদাক চংদবা মলেরিয়া লায়না শন্দোক্লে হায়রদুনা লায়না অসি কম্বোদিয়া–থাইলেন্দগী ঙমখৈ লমদমশিং য়ৌরে হায়না ইঁদি অমদা ফোঙদোরকখ্রে।

মলেরিয়াগী মরুওইবা হিদাকশিংদা রেজিষ্টেন্ট ওইরবা মলেরিয়া পেরাসাইদশিং মখা তানা শন্দোরক্তনবা থিংনবা অহকপা খোঙথাং লৌখৎপা মখৌ তারে হায়নসু সাইন্টিষ্টশিং অদুনা ফোঙদোকখি।

ইঁদি অসিগীদমক সাইন্টিষ্টশিং অদুনা এসিয়া অমদি আফ্রিকাগী লৈবাক ১০ দগী মলেরিয়া নাবা মীওই লিশিং ১ হেনবদগী ঈগী সেম্পলশিং খোমগৎখি। ওইরিবা ফিচম অসিদা হেয়া হকচিনবা খোঙথাংশিং লৌখক্তুনা মালেমগী ওইবা মীয়ামগী হকশেলদা থিছবা তৌদনা মরুওইবা থৌরাং অমা পায়খৎপা মখৌ তারগনি হায়নসু হায়নসু সাইন্টিষ্টশিংনা ফোঙদোকখ্রে।

লায়না অসিবু লাকশিনবদা ইকুই কুইঙিউঙে মমাংদা চাউনা মায় পাকখিবা অদু শন্দোরক্লিবা হিদাক চংদবা মলেরিয়াগী লায়না অসিনা অরেম্বা তাহনবা য়ানসু লৈরে হায়না নিউ ইংলেন্দ জর্নেল ওফ মেদিসিন্দা সাইন্টিষ্টশিং অসিনা ফোঙদোকখিবনি।

অদুবু কেনিয়া, নাইজেরিয়া অমদি দিমোক্রেটিক রিপাব্লিক ওফ কোঙ্গোদদি হিদাক চংদবা মলেরিয়া অসি শন্দোকপগী খুদম অমত্তা ফংক্লি হায়নসু সাইন্টিষ্টশিং অদুনা ফোঙদোকখি।

ইঁদি অসিগীদমক সাইন্টিষ্টশিং অদুনা এসিয়া অমদি আফ্রিকাগী লৈবাক ১০ দগী মলেরিয়া নাবা মীওই লিশিং ১ হেনবদগী ঈগী সেম্পলশিং খোমগৎখি। ওইরিবা ফিচম অসিদা হেয়া হকচিনবা খোঙথাংশিং লৌখক্তুনা মালেমগী ওইবা মীয়ামগী হকশেলদা থিছবা তৌদনা মরুওইবা থৌরাং অমা পায়খৎপা মখৌ তারবনি হায়নসু ফোঙদোকখ্রে।

য়ুনিভর্সিটি ওফ ওক্সফোর্দকী প্রোফেসার নিকোলাস হ্যাইনা হায়বদা, কম্বোদিয়াগী নোংচুপ অমদি অরাং লমদমশিং, থাইলেন্দ, ভিয়েটনাম, ম্যানার নচিবা লমদমশিংদা মলেরিয়াগী খ্বাইদগী ফবা হিদাকশিং চংদবা মলেরিয়া পেরাসাইদ শন্দোকপা হৌত্রে হায়বা খঙবা ঙমখিবনি।

হৌজিক হৌজিক ময়াই থবা ম্যানার, খা থবা লাডিজ অমদি কম্বোদিয়াগী অরাং নোংপোক্লেমদা ড্রগ রেজিষ্টেন্ট ওইবা মলেরিয়া শন্দোকপা হৌরকপগী খুদমসু লৈরে হায়রি।

ইঁদি অদুগী মকোক থোংবা সাইন্টিষ্ট ওইখিবা প্রোফেসার নিকোলাস হ্যাইনা হায়বদা, কম্বোদিয়াগী নোংচুপ অমদি অরাং লমদমশিং, থাইলেন্দ, ভিয়েটনাম, ম্যানার নচিবা লমদমশিংদা মলেরিয়াগী খ্বাইদগী ফবা হিদাকশিং চংদবা মলেরিয়া খঙবা ঙমখিবনি।

হৌজিক হৌজিক ময়াই থবা ম্যানার, খা থবা লাডিজ অমদি কম্বোদিয়াগী অরাং নোংপোক্লেমদা ড্রগ রেজিষ্টেন্ট ওইবা মলেরিয়া শন্দোকপা হৌরকপগী খুদমসু লৈরে হায়রি।

খুদক্তা থবক লৌখক্তুনা অঙঙমখৈ হোংনবা মখৌ তারবনি হায়নসু ফোঙদোকখ্রে।

'য়ু এস কী ইঞ্জিনিয়ারিং মহৈরোই চাদ ৭০ রোমদি ইন্দিয়া, চাইনাদগীনি'

হ্যাউষ্টন, আগষ্ট ৮ : য়ুনাইটেদ ষ্টেটসতা ইঞ্জিনিয়ারিং তম্রিবা মালেমগী মহৈরোই অপুনবগী চাদ ৭০ রোমদি চাইনা অমদি ইন্দিয়াদগীনি হায়না অনৌবা রিপোর্ট অমদা ফোঙদোকখ্রে।

য়ু এস তা মহৈ মশিং তম্রিবা মালেমগী অতৈ লৈবাকশিংগী মহৈরোইশিংগা মরী লৈনবা ক্বার্টরলি রিপোর্ট অদু য়ু এস ইমিগ্রেসন এন্দ কষ্টমস এনফোর্সমেন্টসগী শরুক অমা ওইনা ষ্টেন্ট এন্দ এক্সচেঞ্জ ভিজিটর প্রোগ্রাম (এস ঈ ভি পি)না থাদোরকপা অনৌবা রিপোর্ট অমদা রাফম অসি ফোঙদোরকখিবনি।

চৎখিবা জুলাই ৮ ফাওবগী ওইনা এফ(একাদেমিক) অমদি এম (ভোকেসনেল) ভিজা শিজিররগা য়ু এস কী ইঞ্জিনিয়ারিং স্কুল লিশিং ৯ লোমদা মালেমগী অতৈ মহৈরোই ৯,৬৬,৩৩৩ মিং চক্লকখি হায়নসু রিপোর্ট অদুগা ফোঙদোকখি।

মশিং অসি এপ্রিল থাদগী পাবদা চাদ ৫ রোম হন্থরবনি। অদুগা ইং ২০১৩ গী জুলাই ফাওবগী মশিংগা য়েনরবনি চাদ চু লোম হেনগৎলবনি হায়রি। জুলাই থাগী রিপোর্ট অদুদা চাইনাগী ওইবা অকক্লনা মীৎয়ে চংবা সেক্লন অমসু য়াওখি।

রিপোর্ট অদুদা হায়বগী মতুং ইন্টরনেসনেল মহৈরোই অপুনবগী চাদ ৭৫ রোমদি এসিয়াদগী ওইবদা চাদ ২৮ না চাইনাদগীনি হায়রি। জুলাই ৮ ফাওবদা চাইনাদগী য়ু এস তা লাকুনা মহৈ তত্রখিবা মহৈরোইশিং পুন্না ২,৭০,৫৯৬ ওইখি। মহৈরোইশিং অসিগী অয়াম্বি কালিফোর্নিয়া, ন্যুয়ার্ক, মেসচ্যুসেটস, পেন্সিলভানিয়া অমদি ইলিনোইজদা তমখি হায়রি।

রিপোর্ট অসিনা মখা তারদুনা হায়বদা, জুলাই থাদা ইন্টরনেসনেল ষ্টুন্দে ৩,৫০,০০০ রোম্না সাইন্স, টেক্নোলোজি, ইঞ্জিনিয়ারিং অমদি মেথমেটিক্স (এস টি ঈ এম) কোর্সশিং তমখি হায়রি।

এস টি ঈ এম কোর্সশিং তমখিবা মালেমগী মহৈরোয়শিংগী চাদ ৬৯ রোমদি নুপানি হায়নসু রিপোর্ট অদুদা ফোঙদোকখি। এস টি ঈ এম কোর্সশিংগী মনুংদা অপুনবগী চাদ ৭০ রোম ওইবা চাইনা অমদি ইন্দিয়াগী মহৈরোইশিংদি ইঞ্জিনিয়ারিং কোর্সশিং তমখি হায়নসু রিপোর্ট অদুদা ফোঙদোকখ্রে।

রিপোর্ট অসি ষ্টুন্দে এন্দ এক্সচেঞ্জ ভিজিটর ইনফোর্মেসন সিষ্টেম (এস ঈ ভি আই এস) হায়বা রেবতা বেজ তৌবা সিষ্টেম অসিগী দেটাশিংদা যুম্ফম ওইবনি হায়রি।

বৈজিংদা কয়লা শিজিন্নবা থিংলগনি

বৈজিং, আগষ্ট ৮ : চাইনাদ পোল্যুসনগী চাং কা হেন্না হেনগৎলকপদগী কয়লা শিজিন্নবগী থবক পুন্নমক লাক্লিবা চহি ২০২০ ফাওবগী মনুংদা পুমখিং থিংনবা থৌরাং অমা বৈজিংনা লাউথোকরুক্লে হায়রি।

বৈজিংগী ম্যানিসিপাল ইনভাইরনমেন্টেল প্রোটেক্সন ব্যুরোনা থৌরাং অসি হৌখিবা নিংথৌকাবা নুমিত্তা লাউথোক্লক্লুনা হায়খিবদা, কয়লাগী মহত্তা বৈজিং সিসিদা ইলেক্ট্রিসিটি অমদি নেচরেল গ্যাস শিজিন্নবরোমদা হেনগৎহয়বা থৌরাং অমা বৈত্রে হায়না ফোঙদোকখ্রে।

ওফিসিয়েল জিন হুরা নিউজ এজেন্সিনা হায়খিবদা, বৈজিংদা ইং ২০১২ দা নুংশিত্তা তাউন্দুনা য়াওখিবা পোল্যুটেন্টশিংগী শরুক মরি থোকপগী অমরোমদি কয়লাদগী থোকহনখিবনি হায়না ফোঙদোকখ্রে।

মীকোক মিলিয়ন ২১ রোম লৈবা সিটি অসিদা পোল্যুসন থোকহনবদা গড়ীশিং, ইন্দষ্ট্রিশিং অমদি উম্ফল–রাইফুলনা স্বাইহপী চাউবা মরমশিং ওই। অদুমকপু বৈজিংদা অথিংবা থুন্নবসু কয়লা শিজিন্নবগী