খা কোরিয়াগী ফেরি সমুদ্রদা লুপ্পদা মীওই কয়া থিবা খঙদ্রে

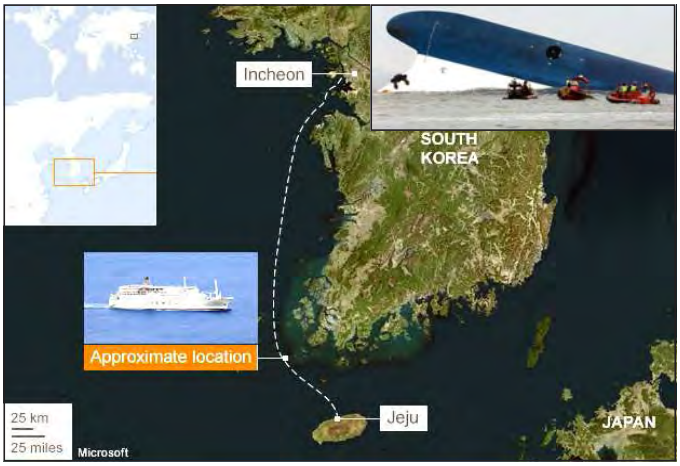

সিওল, এপ্রিল ১৬ঃ খা কোরিয়াগী মীওই ৪৫৯ পুবা ফেরি অমা সমুদ্রদা লুপখিবদগী হৌজিক ফাওবা মীওই ৩০০ লোম মফম খঙদনা লৈরে হায়না লিখুন অমনা ফোঙদোরক্লি।

মরুওইনা স্কুল মহৈরোইশিংনা য়াম্না তোংখিবা ফেরি অদু ইনচিওন হিথাংফমদগী জেজু ইথৎ তম্না চৎখিবনি। খুদোংথিবা থৌদোক অসিগী মতুংদা মী কনবগী অচৌবা থৌরাং অমা লৌখৎপা হৌগে। থৌরাং অদুদা হেলিকোপ্টর অমদি জাহাজ কয়ামরক্লা শরুক য়ারি।

অশোই অঙাম য়াওদনা কনবা ঙমম্রবা মীওইশিং অদু অনকপা ইথৎ অমদা পুশিনখ্রে। হৌজিক ফাওবদা থৌদোক অসিদা মীওই ৪ শিখিবগী পাউ লৈরে। অদুগা মীওই কয়ামরুমনা অশোক অপন নংলে হায়রি।

খা কোরিয়াগী ওফিসিয়েলশিংনা মমাংদা হায়খিবদা মীওই ৩৬৮ দি অশোই অঙাম য়াওদনা কনবা ঙম্রে হায়না ফোঙদোকখ্রে। অদুবু কোন্না মশিং অসি চেংবা অমা লৈরে হায়না ওফিসিয়েলশিংনা ফোঙদোরকখি। নৌনা শেমদোক্লবা মশিংদা কনবা ঙম্রবা মীওই ১৩৪ খক্তনি হায়রি।

হি অদুনা চেপথরক্তুনা লুপ্পা হৌরকপদা থাদোক্লেম্বা অরাবগী সিগ্লেল ফংবা মতুং পুং ২ খক্তী মনুংদা হি অদু পুংলুপ লুপখি হায়রি।

থৌদোক অসি খা কোরিয়াগী ওইনা চহি ২০ লোমগী মনুংদা খ্বাইদগী চাওবা মেরিটাইম দিজাইর ওইগনি খন্নরি। থৌদোক থোকফমদগী থাদোরকপা পিকচরশিংদা ফেরি অদুগী কেবিন থোঙনাওশিংদগী রেস্ক্যু টিমগী মীওইশিংনা অঙাংশিংবু লৌথোকপা উবা ফংই হায়রি।

অঙাং খরদি ফেরি অদুনা ঈশিং মনুংদা লুপথক্লিঙৈদা সমুদ্রদা চোংথরকখি হায়রি।

কল্লবা অঙাং অয়াম্বা লল্লোন ইতিক্তীদমক চৎপা জহাজশিংনা থৌদোক থোকফমদগী লৌখৎখি। থৌদোক অসিগী মতেং পাংনবা য়ু এস নেভিনা জহাজ অমা থাজিনখ্রে। অদুগা নেভিগী ইরুপ্পা মীওইশিংনা থিবা খঙদ্রবা মীওইশিং অদু ফংনবা থিরি হায়নসু ওফিসিয়েলশিংনা ফোঙদোরকই।

সিক্যুরিটি এন্দ পব্লিক এদমিনিস্ট্রেসনগী ভাইস মিনিষ্টর লি গ্যোং ওগনা হায়বদা, সমুদ্রগী ঈশিং অদু য়াম্না নৈবা মরমনা উবগী চাং য়াম্না নেম্সী হায়না ফোঙদোরক্লি।

ক্রু মেম্বর ওইবী নুপী অমগী অশিবা হকচাংদি ফেরি অদুদগী ফংবা ঙমখি হায়নসু কোষ্টগার্দনা ফোঙদোকখ্রে।

মহৈরোই নুপামচা অমা কল্লবা মতুংদা কোন্না শিগ্রে। অদুগ অতোপ্পা মহৈরোই অমনা লোকেল মেদিয়াদা হায়খিবদা, মহাক্কী মরুপ মপাংশিংদি হি অদুদা নাছোকপা য়াদনা য়াওখ্রে হায়না ফোঙদোকখি।

মহৈরোই অসিনা মখা তারদুনা হায়বদা, ঐখোয়বু ইশা ইশাগী ইফমদা লেংদনা ফম্নবা লাউথোরকখি। অদুবু মতম অদুদদি ফেরি অদু লুপ্পা হৌরবনি হায়নসু ফোঙদোকখি।

রেক্সু টিমনা ঐবু কল্লবা মতম অদুদসু হি অদু ঈশিংদা চেপ্পা লৈরদ্রে হায়নসু মশক মমিং ফোঙদোক্লিংদবা মহৈরোই অমনা ফোঙদোকখ্রে।

ফেরি অদু কন্নম্না লুপখিনবনা হায়বগী মরম শেংনা খঙবা ঙমদ্রি অদুবু হকথেংনহৌবা মীওইশিংনা হায়বদা, করিগুম্বা শাফু অমা ফেরি অদুদা ফংখি। অদুগী মতুংদগী হি অদু য়াম্না থুনা লুপ্পা হৌরকখি হায়নসু পেংঙ্গের অমনা ফোঙদোকখ্রে।

পেংঙ্গের অদুনা মখা তারদুনা হায়বদা, য়ৈশিনবগী মখোল অমা তাখি, অদুগা খুদক্তা হি অদু লেপখি। অদুগী মতুংদা হি অদু চেপথরকখি। ঐখোয়বসু ফম্লিবা মফমশিংদা পায়বা য়াবা পোংশক অমদা হেক্তা য়ায়বা লাউথোরকখি হায়নসু ফোঙদোকখ্রে।

যুক্রেন লান্মীশিং ক্রামাটোর্স্কতা থৎখ্রে

কিয়েব, এপ্রিল ১৬ঃ যুক্রেনগী এন্টি গভর্নমেন্ট সেপরেটিষ্টশিংনা খুদুম চনশিল্লিবা মফমশিং অমুক হন্দোক্লবা ওপরেসন হৌখিবা মতুং নোংমা কোনবদা নোংপোক থংবা ক্রামাটোর্স্কতা থুংলখিবা যুক্রেন লান্মীশিং খুঙ্গাশিংনা থৎতুনা মখা তানা চংশিলহনখিদ্রে হায়না লিখুন অমনা ফোঙদোরক্লি।

খুঙ্গাশিংনা লান্মীশিং অদুবু থৎলনা মতুংদা ওইরক্লিবা ফিভম চপ চানা খঙবা ঙমদ্রি হায়বগা লোয়ননা লান্মী খরদি মখোয়না তোংলকপা আরমর্দ ভেহিকল থাদোক্তুনা চেংখ্রে। অদুগা খরনা সেপরেটিষ্টশিংগী মীচংদা য়াওশিংখ্রে হায়বগী কনফার্ম তৌদবা পাউদি লৈরে হায়নসু লিখুন অসিনা ফোঙদোরক্লি।

খ্বাইদগী ইরাং কল্লিবা দোনেটস্কতা রুসিয়াবু য়াবা নোংমৈ পায়বশিংনা মেয়োরগী ওফিস খুদুম চনপ্রবনি। চৈরক অসিদা নাটোনা লাউথোকখিবা রাফম অমদা মসিনা মখোয়গী নোংপোক থংবা মেম্বর লৈবাক অসিগী দিফেন্স কনখৎনবা হোৎনরি হায়না ফোঙদোকখ্রে।

মফম অসিদা মীওই কয়ামরুমদি অহিং মিশেল খাঙলি। যুক্রেনগী আরমর্দ পার্সোনেল কেরিয়ারশিং টাউন অসিদা হেক চলকপগা মীয়ামনা খুদক্তা মখোয়বু কোয়শিনখি। ময়ামদুগী মরক্তগী খরনা লান্মীশিংদা মশাগী মীয়ামগী মায়োক্তা থবক তৌরে হায়না মরাল শীখি। মীয়াম মরক্তগী লাউনরকখিবদা করিগীদমক নখোয়না ঐখোয়গী লমদা লাক্লিবনো। করিগীদমক্তা নখোয়না ঐখোয়গী লৌবুকশিংদা গাড়ী থৌজিল্লক্লিবনো। ঐখোয়দি শান্তি পাম্বা মীয়ামনি। ঐখোয়না পাম্বদি ঐখোয়গী দিমান্দশিংবু ইকায় খুম্বরা অদুদি হায়বনচিংবা রাফমশিং লান্মীশিংদা লাউশিন্নরকখি।

লান্মীশিং চপ চাবা লানগী ফিজোলদা ওটোমেটিক নোংমৈশিংগী মনিংদা ফম্বা উখি। মীচম অমনা হায়বদা মখোয়না ঐখোয়দা নোংমৈনা কাপ্পা ঙম্মী হায়বা ঐখোয়ে খঙই। অদুবু ঐখোয়দি মাইনরশিংনি। শিবা হায়বদু নুমিৎ খুদিংগী থেংনদুনা লৈরবনি হায়না ফোঙদোকখি।

ঐখোয় কিবা ফাওদে, মায় পাক্তিবফাওবা মফম অসিদা লেংদনা লেপকনি, ঐখোয়না পাম্বদি রিফরেন্দম পাঙথোকপনি, ঐখোয়গী তুংগী পুন্সি ঐখোয়না লেপচগদবনি হায়নসু মীচম মরক্তগী অমনা ফোঙদোকখি।

রাইহৈশিং অদুগী পাউখুম ওইনা কম্মান্দরনা লাউথোকখিবদা ঐখোয়দি চুম্না য়াথং অমা ইনবনি। ঐখোয় মফম অসিদা লাল লাকপা নত্তে। ঐখোয়দি চুম্না য়েংবা লাকপনি। ইশাগী মীয়ামদা কৈদৌঙৈদা খুৎ থারোই হায়না ফোঙদোকখি।

মুক্রবগী ফিভম হেনগংলকপগা লোয়ননা য়ুক্রেনগী এক্টিং দিফেন্স মিনিষ্টর মীখাইলো কোভেলনা হায়খিবদা, লৈবাক্কী নোংপোক থংবা মফমশিং অসিদা ওইরিবা ফিভম অমদি এন্টি টেরোরিষ্ট ওপরেসন কমদৌনা চংশিল্লি হায়বদু য়েংবা চংকনি হায়না ফোঙদোকখ্রে।

ইন্টরিম প্রাইম মিনিষ্টর অর্সেনি য়াৎসেনয়ুকনা রুসিয়াদা য়ুক্রেনগী টেরোরিষ্টশিংবু শৌগৎপা তোক্লবা খঙহনখ্রে হায়নসু লিখুন অসিনা ফোঙদোরক্লি।

পনবা য়াবদি য়ুক্রেনগী নোংপোক থংবা লমদম অসিদা ইরাং অসি হন্দক্কী থা অসিদা রুসিয়াবু য়াবা রিবেলশিংনা টাউন অমদি সিটি ১০ রোমদা মরুওইবা বিল্ডিংশিং পায়শিনখিবদগী খঙহেন হেনগংলকখিবনি।

শৈশকপী মিলি সাইরস হোস্পিটলাইজ তৌখ্রে

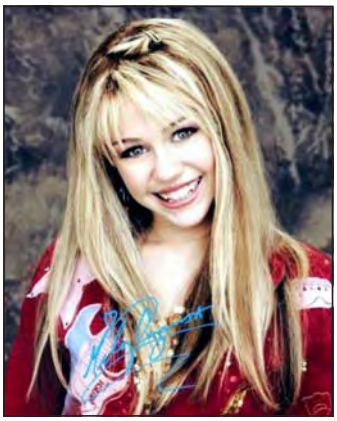

নিউয়োর্ক, এপ্রিল ১৬ঃ শক্লাইরবী রেক্কিং বোল সিঙ্গর মিলি সাইরস শাথিবা এন্টিবাইওটিক রিয়েক্সনগী এলার্জি থোকপদগী হোস্পিটলাইজ তৌখ্রে হায়না লিখুন অমনা ফোঙদোরক্লি।

এলার্জি রিয়েক্সন অসিনা মরম ওইদুনা মীসৌরিগী কান্সাস সিটিদা ঙরাং পাঙথোক্লদবা মহাক্কী কন্সর্ট অমসু কেন্সেল তৌখ্রে হায়রি।

মহাকপু লায়েংলিবা ডাক্তরশিংনা শৈশকপী অসি মেদিকেল রেষ্ট তৌনবা এদভাইস তৌখ্রে হায়রি।

কন্সাস সিটিগী স্প্রিন্ট সেন্টরদা পাঙথোক্লদবা কন্সর্ট অদুগী টিকেটশিংসু অমুক হন্দোকখ্রে। য়ু এস খোঙচৎ ওইনা মহাক্কী বেঙ্গর্জ টুর মনুংদা লৈরিবী শৈশকপী অসিনা মহাক্কী ত্বিটতা থাগৎলকপা রারোলদা কন্সাস নংনা নিংবা কায়বগুম ঐহাকসু নিংবা কায়বা ফাওই। অশেংবদি ঙসি নখোয়গী নরক্তা পুনবা ঐনা পামজরষ্নি হায়না মহাক্কী কন্সর্ট কেন্সেল তৌখ্রবা মতুংদা ফোঙদোকখ্রে।

সো অদু পাঙথোকপা ঙমদবা অসি মঙোন্দা অসুক্কী মতিক অরাবা ফাওই হায়নসু মহাক্না ফোঙদোকখি।

রারোল অসিগা লোয়ননা হোস্পিটালদা লৈবগী ফিজোলদা মশাগী ফোটো অমসু শৈশকপী অসিনা থাগৎলকখি।

অরাং অমেরিকাদা বেঙ্গর্জ ব্লার্ন্ড টুর খোঙচৎ অমদা লৈরিবী শৈশকপী অসি মসিগী মথংদা মে ৬ তা লণ্ডনগী ও টু এরেনাদা অমুক লাক্কদবনি।

মমাং থাদসু হাউন্টন্দগী নিউ ওর্লিন্স তম্না অহিং চুপ্পা থৌরকপদা মহাক্কী টুর বস অদু মে হৌরক্তুনা তুম্না চাকখিবনি।

নিংশিংবা য়াবদি মমাং চহিদা শক্লাইরবী শৈশকপী অসিনা নিউজ বিটতা হায়খিবদা, মহাক ফেমিনিষ্টকী ব্রাখল্লোন খ্বাইদগী চাওনা শৌগৎপা মীশক অমনি হায়খিবগা লোয়ননা থোইদোক্লা রায়ান্নরিবা মহাক্কী ষ্টেজ পার্ফোমেন্সশিং অমদি কা হেন্না মশাবু উথোকপা ফিজোলশিং অদুদি মহাক্কী এক্ট্র অমগী শরুকশিংনি হায়নসু ফোঙদোকখিবনি।

রুসিয়ানা য়ু এসকী মথক্তা কেস ফাইল তৌনবা খল্লি

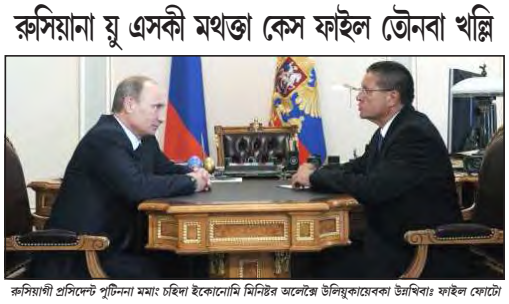

রুসিয়াগী প্রসিদেন্ট পুটিননা মমাং চহিদা ইকোনোমি মিনিষ্টর অলেক্সৈ উলিয়ুকায়েবকা উয়াখিবাঃ ফাইল ফোটো

মোস্কো, এপ্রিল ১৬ঃ রুসিয়াগী ইকোনোমি মিনিষ্টর অলেক্সৈ উলিয়ুকায়েবনা হায়খিবা রাফম অমা পল্লদুনা রুসিয়ান নিউজ এজেন্সিশিংনা ফোঙদোরকপা রারোল অমদা রুসিয়াগী বেঙ্কশিংদা চৈথেং চাওনা পীবা সেঙ্কসনশিং থম্বগীদমক য়ুনাইটেদ ষ্টেটসকী মায়োক্তা রুসিয়ানা ব্লার্ন্ড ব্রেদ ওর্গনাইজেসন (দব্লিয়ু টি ও) দা কেস অমা ফাইল তৌবা য়াগদ্রা হায়বদু য়েংশিল্লি হায়না ফোঙদোকখ্রে।

সেন্ট পিটর্সবর্গতা বেজ তৌবা বেঙ্ক রোসিয়াগী অমদি মসিগী চেয়ারমেনগী মথক্তা সেঙ্কসন থম্বদগী বেঙ্ক অসিদা হৌজিক অচৌবা খুদোংচাদবা অমা থোকহল্লে।

রুসিয়ানা ক্রিমিয়াবু লৌশিল্লুবগী চৈরাক ওইনা রাশিংটননা সেঙ্কসন অসি থম্লকখিবনি। মসিনা বেঙ্ক অসিগী খ্বাইদগী চাওবা সেয়ার হোল্ডরসু ওইরিবা য়ুরি কোভালচ্যকী মথক্তসু হৌখিবা মার্চ থাদা সেঙ্কসন থমখিবনি। মসিদগী এস এম পি হায়বা বেঙ্ক অমদসু নাকোয়েননা চৈথেং লৈরে হায়নসু লিখুন অসিনা ফোঙদোরক্লি।

এস এম পি গী চিফ একজিক্যুটিভ দিমিত্রি কালানটয়র্স্কিনা হায়বদা সেঙ্কসনশিং অসি থম্লকখিবা মতুংদেগী রুবল বিল্লিয়ন ৯ লোমদি লৌথোকখ্রে হায়না ফোঙদোরকখ্রে।

মসিগী মতাংদা দব্লিয়ু টি ওনা ঐখোয়দা ওইথোকপা য়াবা অহেনবা পোরম খরা পীরক্লে হায়নসু উলিয়ুকায়েবনা ঙসি ফোঙদোকখ্রে।

জেনেভাদা লৈবা দব্লিয়ু টি ও কাউন্সিলদা য়ু এসকী মথক্তা কেস ফাইল তৌবা য়াবগী ওইথোকপা য়াবা ফিভমশিং ঐখোয়না খন্নখি হায়নসু উলিয়ুকায়েবনা ফোঙদোকখি।

পনবা য়াবদি প্রসিদেন্ট ওবামানা সহি তৌবা ওর্দর অমদা বেঙ্ক একাউন্টশিং ব্লোক তৌরবা রুসিয়ান ফেদরেসননগী মীওইশিংগী মিং য়াওখিবনি।

য়েমেনগী অলকাইদা লিদরনা অমেরিকাদা এটেক তৌনবা ৱাশকখ্রে

সানা, এপ্রিল ১৬ঃ য়েমেনগী অলকাইদা ব্রিংগী মকোকনা অমেরিকাদা এটেক তৌনবা ৱাশকপগী ফোটো অমা থাদোরকখ্রে হায়বগা লোয়ননা সানাগী জেল থুগায়দুনা ফাদোকশিং লৌথোকখিবা থৌদোক অমবু সেলেব্রেট তৌবা মীওই খরদা লিদর অসিনা ৱাশকখিবনি হায়না লিখুন অমনা ফোঙদোরক্লি।

চৎখিবা ফেব্রুরারী থাদা এটেক্কর খরনা সানাগী কৈশুমশঙ অমদা বোম অমদি নোংমৈ শীজিন্নদুনা এটেক অমা চথরগা জেল থুগায়দুনা টেরোরিজমদা চেংবা ফাদোক ১৯ য়াওনা পুম্না ক্রিমিনেল ২৯ নাছোকহনখিবনি।

মিনিট ১৫ গী ভিদিও অদুদা মায়খুম উপ্পা মীওই খরনা অলকাইদাগী অমুবা ফিরাল হায়দুনা জেল থুগায়বগী থৌদোক অদুবু সেলেব্রেট তৌবা উৎলি হায়রি।

ভিদিও অদু তশেংনা অচুম্বরা হায়বদি চপ চানা ভেরিফাই তৌবা ঙমদ্রি। অহাংবা চীংগী লমদম অমদা রা ঙাংবা মীওই অমনা মীওই খরদা হায়খিবদা, ইচিল ইনাওশিং ক্রুসেদর য়েক্লবশিং অসিনা কোইহায় হায়বা য়াবা কার্দশিং পায়রি। ঐখোয়না নিংশিংগদবদি ঐখোয়না থেংনরিবসি খ্বাইদগী চাওবা য়েক্লবা অদুনি হায়না ভিদিও অদুদা ফোঙদোকপা উৎলি।

ঐখোয়না ক্রোস হায়বসি লৌথোকপা তাবনি। অদুগা ক্রোস হায়বসিগী মপুদি অমেরিকানি হায়নসু মায়খুম হাঙদোক্লবা বুহায়সি হায়বা লুচিংবা অসিনা ফোঙদোকখি। ইচম চন্না টি-সার্ট অমা লিৎতুনা য়েমেনগী নুপা ওইবশিংনা তোয়না পায়বা থাংশাং অমা মহাক্না পায়বসু ভিদিও অদুদা উবা ফংই হায়নসু লিখুন অসিনা ফোঙদোরক্লি।

জেলদগী লৌথোরক্লবা মীওইশিং অদুদা মুনির অল বৌনীনি হায়না মশক তাকপা মীওই অমনা ঐখোয়না থৌরাং অদু হেন্দগোনেদ ১০ খক শীজিন্নরগা য়ানবা হোৎনখিবনি হায়নসু ফোঙদোকখি।

ভিদিও অদদা অতৌবা পিক-অপ ত্রকশিংদা মীওই খরা থুংলসু উবা ফংখি। অদুগা মীওই খরনা বুহাইসিবু তরান্না ওকপসু উবা ফংখি। মীওই খরনা নোংমৈ পায়বা, খরনা লৈমায়দা ফমদুনা হৈ মহি থকপা অদুগা খরনা মাইক্রোফোন পায়দুনা ৱা ঙাংবা অমদি ঈশৈ শকপসু ভিদিও অদুদা উবা ফংখি।

অলকাইদা ইন অরাবিয়ান পেনিন্সুলা (এ ক্যু এ পি) গী মীওইশিং অসিবু ইন্টর্ভিয়ু লৌরুবনি হায়বা অব্দুলরাজাক অল-জমাল হায়বা পাউমী অমনা হায়খিবদা, থৌরম অদু য়েমেনদা অলকাইদাগী মীওইশিং খ্বাইদগী য়াম্না পুনবা থৌদোক অমনি হায়না ফোঙদোকখি।

মদুদা মীওই ৪০০ রোম তিল্লি। অদুমকপু মখোয়া লোয়নমক অলকাইদাগী মেম্বর ঙাক্তদি নত্তে হায়নসু মহাক্না ফোঙদোকখি।

থৌরম অসিনা অলকাইদাগী মপাঙ্গল অমসুং ইনফ্লুয়েন্স হেনগংলক্লি হায়বা উৎলি হায়নসু পাউমী অসিনা পাউগী এজেন্সি অমদা ফোঙদোকখি।

টালিবান কম্মান্দর হাৎখ্রে

কাবুল, এপ্রিল ১৬ঃ অফগানিষ্টানগী সিক্যুরিটি ফোর্সশিংনা অরাংথংবা বাদাখসান প্রোভিন্সতা টালিবান মিলিটেন্টশিংগী মথক্তা চথবা ওপরেসন অমদা টালিবানগী লোকেল কম্মান্দর হাৎপগা লোয়ননা ফাইটর ৪ সু অশোক অপন নংহনখ্রে হায়না লিখুন অমনা ফোঙদোরক্লি।

প্রোভিন্সিয়েল গভর্নমেন্টকী রাঙাংলোই অহমদ নাবেদ ফ্রোটানা হায়বদা ইন্টলিজেন্সকী পাউ অমদগী সিক্যুরিটি ফোর্সশিংনা লৈবাকপোকপগী অহিং অথেংবদা বহারাক দিষ্ট্রিক্টকী টালিবানশিংগী লোংহক্ম অমদা রেইদ চথবদা কারি মাহফুজুল্লা হায়বা লোকেল টালিবান কম্মান্দর অসি হাৎখিবনি। অদুগা অতোপ্পা ফাইটর মরিবুনা শোকহনখিবনি হায়না ফোঙদোকখ্রে।

মখা তারদুনা মহাক্না হায়বদা, সিক্যুরিটি ফোর্সশিংগী মরক্তা অশোকপা অসিবা অমত্তা য়াওদে হায়নসু ফোঙদোকখি।

অতোপ্পা পাউ অমদনা অফগান ওফিসিয়েলশিংনা ঙরাং হায়খিবদা, লৈবাক অসিগী দিপ্যুটি পব্লিক ৱার্ক্স মিনিষ্টরবু কাবুলদা মশক খঙদবা মীওই খরনা কিদনেপ তৌখ্রে হায়না ফোঙদোকখ্রে।

য়ামচবদা মশিং ৫ রোম ওইবা নোংমৈ পায়বা মীওইশিং অদুনা অরাং থংবা কাবুলদা ওফিসতা চৎলিঙৈদা অহমদ সাহ রাহিদ হায়বা দিপ্যুটি পব্লিক ৱার্ক্স মিনিষ্টর অসিবু মশাগী কারদগী চিথরগা ফাদুনা পুখিবনি হায়রি।

পব্লিক ৱার্ক্স মিনিষ্ট্রিগী রাঙাংলোই সোনিল কাকরনা হায়বদা, মীওইশিং অদুনা রাহিদকী চ্রাইহর অদুবু গ্যাডী পৌদুনা চেংবা হোৎনবগীদমক নোংমৈনা কাপ্পমখি হায়না ফোঙদোকখ্রে।

মতুংদা মীওইশিং অদুনা মিনিষ্টর অসিবু মখোয়গী গ্যাডী অমদা হাপ্পগা থৌখিবনি। সিটি অসিগী খিরখানা দিষ্ট্রিক্টতা থোকখিবা থৌদোক অসিদা মিনিষ্টর অসিবু ফাম্রিবা মীওইশিং অদু করদ্বা কাংলুপনা হায়বা খঙবা ঙমদ্রি হায়নসু লিখুন অসিনা মখা তারক্লি।

নিউয়োর্ক পুলিসনা মুস্লিমশিংবু য়েংশিনবা তোকখ্রে

নিউয়োর্ক, এপ্রিল ১৬ঃ নিউয়োর্কতা টেরোরিষ্টশিংনা অকিবা পীবা ঙমহন্দনবা পান্দম অমদা মুস্লিমশিংগী খোঙথাং নুমিৎ খুদিংগী য়েংশিনবগী প্রোগ্রাম অমা নিউয়োর্ক পুলিসকী স্পিসিয়েল য়ুনিট অমনা চথরকপদু রায়াম্নরকপদগী তোক্লে হায়না পুলিস ওফিসিয়েলশিংনা ঙরাং ফোঙদোকখ্রে।

নিউয়োর্ক পুলিস দিপার্টমেন্টকী রাঙাংলোই ষ্টিফেন দেভিসনা হায়খিবদা, য়ুনিট অসিদা শীজিন্নবা দিটেক্টিভশিং অতোপ্পা দ্যুটিশিংদা ত্রান্সফর তৌখ্রে হায়না ফোঙদোকখ্রে।

চেরোল অমদা নিয়োর্ককী মেয়োরনা হায়খিবদা, খোঙথাং অসি পুলিস অমদি মুস্লিম কম্যুনিটিশিংগী মরক্তা নুংঙাইনদবা লৈহন্দনবগী খ্বাইদগী মরুওইবা খোঙথাংনি হায়না ফোঙদোকখ্রে।

মসিগী মতুংদগী ঐখোয়গী পুলিসশিং অমদি সিটিজেনশিংনা অমনা অমগী মতেং পাংনদুনা ফত্তবা মীওইশিং থিদোকপদা অহেনবা পাঙ্গল ফংলগনি হায়নসু মেয়োর অসিনা ফোঙদোকখ্রে।

এন রাই পি দি গী দেমোগ্রাফিক য়ুনিট হায়বসিনা মুস্লিমশিং কদাইদা লৈ, কদাইদগী পোং লৈ, কদাইদা থকক তৌই অদুগা কদাইদা লাই খুরুম্মী হায়বনচিংবশিং পান্নদুনা নুমিৎ খুদিংগী সর্ভিলেন্স চথরগা দেটোশিং খোমজিনবনি।

ফিজম শেংপা পুলিস ওফিসারশিংনা মুস্লিম মহৈরোইশিংগী মরক্তা লৈশিল্লি। অদুগা মোস্থশিংদা পাউ খোম্না মীশিং থাজিল্লি অমদি লাইশোন-তিনশোনশিং মোনিটর তৌই। অদুবু এন রাই পি দিনা চংশিল্লিবা থবক অসিগী মায়োক্তা সিভিল রাইটস লো সুট অনি ফাইল তৌরকপগা লোয়ননা খৌংং অসি তোক্লবা দিমান্দ তৌরকখিবনি হায়নসু লিখুন অমনা ফোঙদোরক্লি।

কোঙ্গোগী খ্বাইদগী লিরবা নেম্লেল পার্ককী দিরেক্টর নোংমৈনা কাপখ্রে

ভিরুঙ্গা, এপ্রিল ১৬ঃ দেমোক্রেটিক রিপব্লিক ওফ কোঙ্গোগী ভিরুঙ্গাদা লৈবা অফ্রিকাগী খ্বাইদগী লিরবা নেম্লেল পার্কতা দিরেক্টর ওইবা ইমানুয়েল দে মেরোদি হায়বা বেলজিয়ম মচা অসি নোংমৈনা কাপ্তুনা শোকহল্লে হায়না লিখুন অমনা ফোঙদোরক্লি।

নোংপোক থংবা গোমা সিটিদগী রুমাঙ্গাবো টাউন তম্না মহাক্কী গাডীদা চৎলিঙৈদা এন্থুস তৌদুনা ঙাইরম্বা খরনা নোংমৈ কাপশিল্লকপদগী মহাক শোকখিবনি হায়না পার্ক অসিনা থোকপা চেরোল অমদা ফোঙদোরক্লি।

পনবা য়াবদি নোংপোক থংবা দি আর কোঙ্গোগী খুংলায়ু পায়বা লুপ খরগী মীওইশিং পার্ক অসিদা বেজ তৌবনি। ইং ১৯৯৬ তগী হৌজিক ফাওবদা পার্ক রেঞ্জর ১৩০ রোম ভিরুঙ্গাদা শিপ্তবনি।

এন্থুস অদুদা মেরোদেগী মবুক য়াম্না শিনফম অমনি হায়নসু রিল্লুঙ্গুলানা ফোঙদোকখ্রে।

মহাক্কী মখৌদি পার্ককী রিসোর্সশিং ডাক শেনবনি। অদুগা রিসোর্সশিং অসিবু আইননা য়াদনা লৌনবা হোৎনবশিংদেগী ডাকখোক্লবা মখৌ তৌবনি হায়নসু রিল্লিঙ্গুলানা মখা তাখি।

নোংমৈ পায়বশিং অদুনা এন্থুস তৌরকপা মতমদা মেরোদেনা গোমাদগী এস্ট্রোর্ট অমত্তা য়াওদনা গাড়ী থৌরকখিবনি হায়নসু মহাক্না মখা তাখি।

গোমা অসি বিরুঙ্গা নেম্লেল পার্ক হায়বা অফ্রিকাগী খ্বাইদগী লিরবা পার্ক অসিদগী কিলোমিটর ৫০ রোম চৎলগা লৈবনি। দিপ্লোমেটিক ওইবা লিখুনশিংনা হায়বদা, গোমাদা মেরোদেনা চৎলুনবু ষ্টেট প্রোজিক্যুটর কয়ামরুমগা পুম্না মিটিং অমা পাঙথোক্লবনি হায়নসু বি বি সিগী পাউমী অমনা ফোঙদোকখি।