লেইশঙ্গী সনালৈবাক

(চহী চুপ্পা লেপ্তনা নুংঙিগী ফোঙবা অহানবা মণিপুরী পাউচে)

মণিপুর নাৎ কনবা লূপকী মীওইশিংনা মরিং-মরাংবা ফিজেৎনি হায়দুনা কুর্ত্তা পাইজামন মৈ থাখিবা

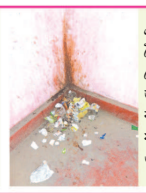

এম জি এভেন্যুদা লৈবা পঞ্চব নেসনেল বেঙ্কগী চঙফম কাদি অমদা ক্ষ চাবগী মহি কামশিনবা অমসুং ফৎতবা লংশিনবদগী ওইরিবা ফিভম

হোটেল তম্ফাগী কনফেরেন্স হোলদা ঙরাং পাঙথোকখিবা হেপটাইটিস-সিগী মেনেজমেন্ট অমসুং ট্রিটমেন্টকী মতাংদা খন্নখিবা

খুরাইদা লৈবা চিঙ্খৈ মঙাল কো-ওপ সোসাইটিনা শীনবা ট্রেনিং কম রাকর্সোপ লোইশিনবা থৌরম

Vol : 40 Issue : 137 Pages : 8 | Website: www.sanaleibak.in | Imphal Thursday, January 09, 2014 | শগোলেশেন, ৱাকচিং ৯ নি পানবা | E-mail: sanaleibakdaily@yahoo.com, sanaleibakdaily2008@gmail.com | RNI Regd. No. 31350/77 | ₹ 3.00

ঙসিগী অঙ্গৈং-অশাগী পাউ

খ্বাইদগী ঈংবা চাং : ৪°

খ্বাইদগী শাবগী চাং : ২৩°

নুমিৎ থোকপা অয়ুক পুং ৬:০১

নুমিৎ তাবা নুথিল পুং ৪:৪২

নুংশিংত্ত য়াওবা ঈশিং মনিলগী চাং চাদা : ৯৪

চুরাচান্দপুর অমসুং চান্দেল ডিষ্ট্রিক্ট নেরকোর্মপকী কান্নবা ফংলগনি প্রোজেক্ট অসিনা ইমুং চাদ ৬০দি শেন্মীৎলোন ফগৎহনবা ঙমখ্রে

এস এন এস

ইম্ফাল, জনুৱারি ৮ঃ ভারত সরকারগী মিনিষ্ট্রি ওফ দোনর, নোর্থ ইষ্টর্ন কাউন্সিলগী অপুনবা খোঙথাং অমা ওইনা লৌখৎলক্লিবা নোর্থ ইষ্টর্ন রিজন কম্যুনিটি মেনেজমেন্ট প্রোজেক্ট (নেরকোর্মপ)গী অহুমশুবা ফেজদা মণিপুরগী চুরাচান্দপুর অমসুং চান্দেলদা লৈরিবা হিংবগী থাক নেন্নীবা অমসুং খম থেংনা লায়রবা ইমুং গী মীওইশিং কান্নবা ফংলগনি। প্রোজেক্ট অসিগী মখাদা লায়রবা ইমুং চাদ ৬০দি হিংবগী থাক ৱাংখৎহনবা ঙম্লে হায়না য়ুনিয়ন মিনিষ্টর ওফ ষ্টেট (ইন্দিপেন্দেন্ট চার্জ) দোনর পবন সিংহ ঘটোৱারনা ফোঙদোকখ্রে।

প্রোজেক্ট অসি হৌদোকপগী থৌরমদা শরুক য়াননবগীদমক নোংমগী ওইবা খোঙচত্তা ইম্ফালদা লাক্লম্বা য়ুনিয়ন মিনিষ্টর অসিনা ইম্ফালগী এম এফ দি সি ওদিটোরিয়মদা পাঙথোকপা নেরকোর্মপগী অহুমশুবা প্রোজেক্ট হৌদোকপগী থৌরমদা অথোইবা মীখুংগী ৱারোল পীরদুনা ৱাফম অসি মিনিষ্টরনা ফোঙদোকখিবনি।

মিনিষ্টরনা মখা তানা হায়, প্রোজেক্ট অসিগী অহুমশুবা ফেজ অসিদা অরুনাচল প্রদেশকী ডিষ্ট্রিক্ট অহুম অমসুং মণিপুরগী চুরাচান্দপুর অমসুং চান্দেল ডিষ্ট্রিক্ট য়াওরিবনি।

পুন্না লূপা কোটি ৫৪০ গী প্রোজেক্ট অসিদা মণিপুরগী ডিষ্ট্রিক্ট অনি অসিগী ওইনা লূপা কোটি ২৬০ য়াওরিবনি। প্রোজেক্ট অসি পায়খৎপগী মতম অসি ইং ২০১৪ দগী ২০২০ ফাওবা পুন্না চহি তরক্কী মতম পীরি।

ভারত সরকারনা লমদম অসিদা লৈরিবা কাঙলুপশিংগী মরক্তগী গ্রাসরুটকী থাক্তা লৈরিবা মীওই কাঙলুপশিং অমসুং কম্যুনিটি বেজ ইন্সটিট্যুসনশিং অসিবু চাওখৎহন্নবা মীৎয়েং থম্লিবনি। প্রোজেক্ট অসিগী অহানবা তাঙ্কক্তা মণিপুরগী সেনাপতি অমসুং উখুল ডিষ্ট্রিক্টতা কান্নবা ফংহনবগা লোয়ননা ইং ২০০৮ দা মায় পাক্লা লৌইশিনখ্রে।

প্রোজেক্ট অসি মালেমগী মনুংদা খ্বাইদগী ফবা লাইবলিহুদ প্রোজেক্টশিংগী মনুংদা অমা ওইরিবনি। প্রোজেক্ট অসিগী মখাদা নুপীশিংগী সেল্ফ হেল্প গ্রুপশিং অমসুং নেচরেল রিসোর্ছ মেনেজমেন্ট গ্রুপশিং শেমদুনা খুঙ্গংগী লোয়শংশিং, নুপী, নহারোলশিংনচিংবদা হকথেংননা কান্নবা ফংহনগনি। মসিগী শেন্থং অসি হকথেংননা কান্নবা ফংগদবা মীওইশিংদা থারক্তদবনি।

প্রোজেক্ট অসি নিংথিনা মায় পাক্লা চং শিনবা য়াননবগীদমক নিংথিনা ত্রেনিং তৌবা অমসুং কেপাসিটি বিল্ডিংগী থৌরাং শিং পায়খক্তুনা ফন্দশিং নিংথিনা শিজিন্নবা থৌরাং লৈ হায়খি।

প্রোজেক্ট অসিগী কান্নবা অসি কুপ্পা থিগৎপা মতমদা মসিগী কান্নবা ফংলবা ইমুংশিংগী চাদ ৬০দি মখোয়গী শেন্মীৎলোন দা ফগৎহনবা ঙম্লে। প্রোজেক্ট অসিগী অহানবা ফেজগী মায় পাকপা অসি য়েং লগা অনিশুবা ফেজ ইং ২০১০গী জুলাই থাদা অসাম, মেঘালয়া অমসুং মণিপুরগী অহেনবা ডিষ্ট্রিক্টশিং হাপচিন্দুনা চংশিনবা হৌখিবনি।

প্রোজেক্ট অসিগা মান্নবা অতোপ্পা প্রোজেক্ট খরসু সিক্কিম, মিজোরাম, নাগালেন্দ অমসুং ত্রিপুরাদা পায়খৎখি।

নেরকোর্মপ প্রোজেক্টকী মনুং চন্না খুঙ্গংগী লমদা মৈ থানবা, লম্বী থোং শেম্না, সেনিটরি টোইলেট শাবা, ওর্গানিক ফার্মিং, লৌউ শিংউ তৌবা, শা-ষণ লোইবা, ঙা য়োকপা, হিদাক অমসুং মনম নুংশিবা পান্নীশিং থাবা, এগ্রোফোরেষ্ট্রি, অমদি অতৈ শেন্মীৎলোন ফগৎহনগদবা থবকশিং পায়খৎনবগী খুদোংচাবা পীরি।

মসিগী মথক্তা ইকোটুরিজম, হোরাইজেন্টেল মার্কেট লিঙ্কেজ অমসুং মার্কেটিংগী থবকশিং পায়খৎপা য়াওরি। প্রোজেক্ট অসিনা চীংগী খুঙ্গংশিংদা লৈরিবা তোঙান তোঙানবা হিংনবগী লম্বী পীবা প্রোজেক্টশিংগী খুদোংচাবা অসি খ্বাইদগী

▶ মখা লাঃ ৫, কলম ১দা

মিস ভেনিজুয়েলা কাপ্লগা হাৎখ্রে

এপি এজেন্সিদগী

করাকস, জনুৱারি ৮ঃ মমাঙগী মিস ভেনি-জুয়েলা ট্রেন রোবরি কেস অমদা মশামক্কী অঙাং ওইরিবী মচানুপী অমগী মমাঙদা মশাদা য়াওবা লৈতেং অমসুং শেল থুম মুনবগা লোয়ননা হাৎতোকখ্রে হায়রি।

হৌজিক ফাওবা লীখুন খঙদনা লৈরিবা কেস অদুগী মতাংদা মিস ভেনিজুয়েলা ওইরম্বী অদুগা লোয়ননা মহাক্কী হান্না ময়ুম পাল্লম্বা নুপা অদুমকসু পুন্না হাৎলমখি অমসুং মখোয় অনীগী চহী মঙাখক্তমক ঙাইরিবী মচানুপী অদুনা য়াম্না থিনা শোকখি।

থৌদোক অদু হায়রেগী শরুক্তা মখোয়না তোংলকপা কার অমা টায়র পঞ্চর ওইবদগী থৌবা য়াদনা লৈরিঙৈদা থোকখিবনি হায়রি। মমাঙদা সোপ-ওপেরা এক্ট্রেস অমা ওইনা মীয়াম্না শকখঙনখিবী মোনিকা স্পিয়ার (২৯) অমসুং বৃটিস সিটিজেন ওইবা মহাক্কী হান্নগী মপুরোইবা থোমাস হেয়রি বের্রি অনীবু হাৎখিবা অসি লৈবাক অদুগী ওইনা খ্বাইদগী হেন্না অহেনবা অৱাংবা থাক্কী ক্রাইম অমা ওইনা লৌনরি অমসুং থৌদোক অসিদগী অতোপ্পা লৈবাক্কী এয়েন্সেদর অমসুং প্রোফেসনেল কয়া অমসু থৌদোক অসিগী মতুংদা চখোক চংশিন তৌবদা অকিবা পোক্লরে হায়রি। কার নচিংবা অহিং অথেংবদা লাকপা গাড়িশিং হায়রেগী শরুক্তা এক্সিদেন্ট থোক্লগা লন-থুম অমদি পোৎচৈ মুনবগী থবক অসি চখদুনা লাকখিবনি।

হন্দক মমাঙগী মিস ভেনিজুয়েলা ওইখিবী স্পিয়র অমসুং বের্রি লৈবাক অদুগী য়াম্না মরু ওইবা হিথাংফম অমা ওইরিবা পিয়োঙৈ কাবেলো হায়রিবা ভিলেন্সিয়াগী

▶ মখা লাঃ ৫, কলম ৭দা

রিহেবিলিটেসন সেন্টর মৈ চাকখ্রে

এস এন এস

ইম্ফাল, জনুৱারি ৮ঃ ঙসি নুমিদাং পুং ৬.২৯ লোম তাবা মতমদা ইম্ফাল ৱেষ্ট দিষ্ট্রিক্টী শিংজেমৈ পুলিসকী মনুং চনবা ঘড়িদা লৈবা মেন্টেল রিহেব্লিটেসন সেন্টরগী কা অমা মৈ চাকখ্রে।

সেন্টর অসিগী কা অমা মৈ চাকখিবা অদু ইলেক্ট্রিক সোর্ট সার্কুইট তগী হৌরকপনি হায়রি। কা অদু মৈ চাকপা অদুদা মণিপুর ফয়ার সার্বিসনা মতম চানা লাকপদগী মখা তানা সেন্টর অদুগী কাশিং মৈ চাক্কদবদগী কনবা ঙমখি।

সেন্টর অসিগী মৈ চাকখিবা অদুদা টিভি অমা, আই এস টিভিগী সেট টু বোক্স য়াওনা কা অদুদা লৈবা পোৎলম কয়া অমাং অতা থোকখ্রে।

তমথিনা ফুরগা পুলিসতা শিন্নরম্লে

এস এন এস

ইম্ফাল, জনুৱারি ৮ঃ থা অসিগী ৪ অমদি ৫ গী লোন্নবা নোংয়াই মতুং পুং ১২.৩০ রোম তাবদা ইম্ফাল ৱেষ্টগী ময়াং ইম্ফাল পুলিস ষ্টেসনগী মনুংচেনবা ময়াং ইম্ফাল চিরাই অৱাং লৈকাইদা লৈবা এমদি সুকুর (২৫) অপোকপা অব্দুল রসিব কৌবা মীওই অমা ময়াং ইম্ফাল গী টেলিকোম ওফিসতা লৈবা ১৮ শুবা সিখ রেজিমেন্টকী কাংবুনা মরম পীদনা ফাদুনা পুখ্রবা মতুং তমথিনা ফুরগা পুসিলসতা শিন্নরকখ্রে হায়রি।

থৌদোক অসিগা মরী লৈননা ঙসি সুকুরগী য়ুমদা পাউমীশিংদা উন্নবদা মহাক্কী নুপী উরিরে বিবি না ফোং দোকখিবদা, মহাক্কী মপুরোইবা ফাখিবা নুমিৎ অদুদা ময়াং ইম্ফাল ইরোং মখা লৈকাইদা লৈবা পল্ফ য়াওরম্বদগী সরেন্দর তৌখ্রবা ভোগিময়ুম টাইকুন্দো (২৫) অপোকপা হতিম আলি য়াওনা মহাকপু ফাখিবনি। নুমিৎ অদুদা হায়রিবা মীওই অসিনা মপুরোইববু শুমাংদা পুখোক্লগা ফুবা য়াবা ফুরবা মতুং নোংমৈ অমা ঐহাক্কী মপুরোইবদা পিশিনখিবা উহৌখি। মতুংদা ইপুরোইববু ফাদুনা পুখি। মদুগী মতুং নুমিৎ অদুগী নোং ঙাল্লমদাই পুং ৪ রোম তাবদা ময়াং ইম্ফাল পুলিসতা পল্ফ আজাদ কাংবুগী কাডরনি হায়না ৯ এমএমগী পিষ্টোল অমা কাপ্পা য়ারিবা মরু ৩ অমদি মেগজিন অমগা কোন্নবা শিন্নরমখি।

মহাক্কী মপুরোইবা লালহৌলুপ অমত্তগা শম্নদবা ইচম চম্না লৌউ-শিংউ তৌদুনা হিংজবনি হায়নসু ফোংদোকখি।

পাউমীশিংগা ঙাম্রবা অদুদা সুকুর গী শাগৈগী ময়াম্না এমদি জুনাব অলি না ফোংদোকখিবদা, ঐখোয়গী লৈকাইদা

▶ মখা লাঃ ৫, কলম ৭দা

GAS NEWS

JEMON GAS, Chingmeirong
Bk.upto: 26-12-13
Valid From: 18-10-13
Stock: 612 (Sl.No. 27340)
Timing: 7:00 to 10:00 am

KHORIPHABA, Nambol
Bk.upto: 22-09-13
Valid From: 15-09-13
Stock: 306
Timing: 7:00 to 10:00 am

লোইরেদনা

কৈদৌনরে ডাক্টর থৱায় হিংনবা চেনবা মাল্লিদা মীরোনবী শীবগী মানখ্রেদা...!!

নত্তে, হুজুর নুংগী কেসকীনা হোস্পিটালসু নুংগী লান হৌহৌরে, অদুগীনি...!!

কোর্পোরেসন ওল্লকপদা ইমপ্লোয়িশিং কমদৌনা থম্বীগদৌরিঃ মীউ

এস এন এস

ইম্ফাল, জনুৱারি ৮ঃ ইলেক্ট্রিসিটি দিপার্টমেন্টকী রিগুলর য়াওনা ৱার্ক চার্জ অমদি মাষ্টর রোলদা লৈবা ইমপ্লোয়িশিং কোর্পোরেসন ওল্লবা মতমদা মতৌ কমদৌনা থম্বীগদবনো হায়বগী হাইট পেপর অমা মণিপুর গভর্নমেন্টনা পুথোকপীগদবনি। ইমপ্লোয়িশিংগী ফংফম থোকপা হক ফংদ্রি ফাওবা লেপ্পা লৈতনা খোঙজং চংশিনখিগনি হায়না মণিপুর ইলেক্ট্রিসিটি ইমপ্লোয়িজ য়ুনিয়ন (মীউ) গী মায়কৈদগী ফোঙদোরক্লি।

য়ুনিয়ন অসিগী মায়কৈদগী দিপার্টমেন্ট অসিবু কোর্পোরেসন ওনবীদনবা কয়ারক হন্না ষ্টেট গভর্নমেন্টতা হায়জরবসু তাবীদনা লাক্লি। ইমপ্লোয়িশিংনা পামজবগী ওন্ন-তৈনবদা মমাঙ চহি ২০১৩ গী দিসেম্বর ২৬ তা ফমখিবা ষ্টেট কেবিনেট মীফম্না দিপার্টমেন্ট অসিবু কোর্পোরেসন ওনবা তারগসু চহি ৩০ রোমগী মমাংদগী লৈরক্লবা ৱার্ক চার্জ মাষ্টর রোল অমদি রিগুলর ইমপ্লোয়িশিং অসি কোপোরেটসন ওল্লবা কান্দা থম্বীগদবগী মওং অদু ময়েক শেংনা উৎপা হ্বাইট পেপর অমা গভর্নমেন্টনা অথুবা মতমদা পুথোকপীগদবনি হায়না য়ুনিয়ন অসিগী ৱার্কিং প্রসিদেন্ট য়ুম্নাম রনাপ্রতাপনা ঙসি কৈশাম্পাৎতা লৈবা য়ুনিয়ন অসিগী ওফিস্তা পাউমীশিংগা উন্নবদা ফোঙদোকখ্রে।

দিপার্টমেন্ট অসিগী ইমপ্লোয়িশিং গী অপাম্বশিং অসি ফম্মিন্নরগা ময়েক শেংনা অমুক্তনা থমজগে হায়দুনা পরারগী বিভাগসু পায়রিবা চীফ মিনিষ্টরদা হৌখিবা চহি ২০১২ তগী উন্নবগী মতম নিজদুনা লাকপনি। অদুবু লাইবক থিবদি ঙসি ফাওবা মতম অমত্তা পীবিরকখিদ্রে হায়নসু রনাপ্রতাপ্পা পেন্দবা ফোঙদোরকখি।

অপুনবা সেঙ্কসন পোষ্ট ৫,২২১ লৈবা দিপার্টমেন্ট অসিদা মমাঙ চহি ২০১৩ গী মার্চ ৩১ ফাওবদা লৈরিবা রিগুলর ষ্টাফ অসি ৩৮৮৮ নি। ৱার্ক চার্জদা লৈবা ইমপ্লোয়ি মশিংনা ৩৬৪, মাষ্টর রোলদা লৈবনা ৩৮ নি অদুগা ত্রেক্ট বেসিসতা লৈবা অনী অমগা য়াওরি হায়বা ৱাফমসু ফোঙদোক্লদুনা রনাপ্রতাপ্পা হায়, কোর্পোরেসন ওল্লবা মতুংদা রিগুলর ইমপ্লোয়িশিংগী খুদোং-চাবশিং হায়বদি জেনরেল প্রোভিদেন্ট ফন্দ (জিপিএফ), মেদিকেল রিইম্বর্সমেন্ট এসিয়োর কেরিয়র প্রোগ্রেসিভ স্কিম (এসিপি) অমদি সার্ভিস লোননচিংবা কয়া অসি পীগদ্রা নত্রগা পীরোইদ্রা হায়বগী চপ চাবা ৱাফম অমত্তসু গভর্নমেন্টনা ঙসি ফাওবা পনদ্রি।

মণিপুরদা কোর্পোরেসন কয়া শিখিবদা ইমপ্লোয়িশিং ভিক্তিম ওইদুনা ঙসি ফাওবা লৈহৌরি। খুদম ওইনা এমএসআরটিসি, স্পাইনিং মিল অমদি সিমেন্ট ফেক্তরিগী হৌজিক ওইরিবা ফিভম মীয়াম্না খঙনরবা ৱাফমনি।

▶ মখা লাঃ ৫, কলম ১দা

ꯍꯤꯡꯕꯥꯅ ꯑꯃꯁꯨꯡ ꯑꯣꯏꯕꯒꯤ ꯃꯤꯑꯣꯏꯕ ꯑꯣꯏꯅꯥ ꯑꯁꯤꯒꯤ ꯃꯇꯩꯒꯤ ꯑꯣꯏꯕꯒꯤ ꯑꯣꯏꯅꯥ

ꯁꯦꯃꯤꯅ, ꯕꯨꯅꯨꯌꯔꯤ ꯹: ꯑꯃꯁꯨꯡ ꯑꯣꯏꯕꯒꯤ ꯑꯣꯏꯅꯥ ꯑꯁꯤꯒꯤ ꯇꯣꯔꯦꯠꯔꯤꯑꯦꯠꯔꯤꯑꯦꯠꯔꯤꯒꯤ ꯑꯣꯏꯕꯒꯤ ꯑꯣꯏꯅꯥ ꯑꯁ