অৱাং অমেরিকাদা পোলার ভোর্টেক্সনা কা হেন্না ইংহল্লে

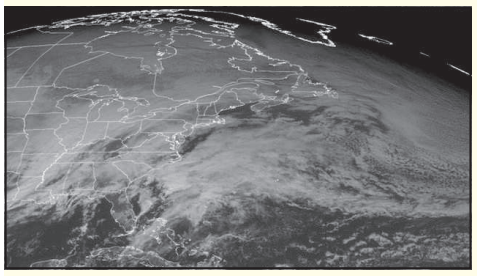

বিবিসি ৱেব্রে সেন্তরগী জোন হেমোন্দনা পোলার ভোর্টেক্সকী মফমশিং উৎলি।

ন্যুয়োক্কী জে এফ কে এয়ার্পোর্টতা প্লেন অমা টেক্সিৱেদগী ফৈনা চেঙ্গোকখিবা ইন্সেটঃ অইংবদা থাদোকপা উনশাদা মীৎকুপ খরদা ফ্রোষ্টবাইট থোকহল্লি।

ন্যুয়োর্ক, জনুৱারি ৬ঃ য়ু এসকী মফম খরদা পোলার ভোর্টেক্সনা ঈশিং নুংশিৎকী কা হেন্না ইংবা ফিভম অমা থোকহল্লে। নিংথমগী নোংলৈ অমনা কানাডা অমদি অৱাং নোপোক থংবা য়ু এসতা সেন্টিমিটর ৬০ রোম থানা উন তাহল্লে। কা হেন্না ঈংবা ফিভম অসিনা হৌখিবা নুমিৎ খরাগী মমাংদা মী ১৬ শিহনখ্রে অদুগা চয়োল লোইখিবা ফাওবদা ফ্লাইট ৩৭০০ রোম কেন্সেল তৌখ্রে। য়ু এসকী ষ্টেট কয়ামুরুমদা স্কুল পূম্নমক থোঙ লোনখ্রে। ওথোরিটিনা য়ু এসকী মীয়াম্বু অশোয় অঙাম থোক্তনবা ইমুংদগী হেন্দোক্তনবা খঙহনখ্রে।

অৱাং অমসুং ময়াই থংবা য়ু এসতা ঈংবগী চাং ডিগ্রি সেলসিয়স –৫১ য়ৌদুনা রেকোর্ড ওইবা চাংদা ঈংখ্রে। বি বি সিগী ঈশিং নুংশিৎ য়েংশিল্লিবা জোন হেমোন্দনা ওইরিবা ফিভম অসি এন্টি ক্লোক ৱাইজদা হুম্বা পোলার্ভেটেসকী অইংবা অমসুং অকুংবা নুংশিৎননি হায়না ফোঙদোকখ্রে। অৱাং মেরুদা মতম কুইনা ওমদুনা লৈরম্বা অইংবা নুংশিৎ অসিনা ওইফম থোকপা চাংদগী কুংশিন্না হুমদরকপনা মরম ওইদুনা অসি য়ৌনা ঈংবনি হায়নসু বি বি সি ৱেডর সেন্তরদগী জোন হেমোন্দনা ফোংদোরকখি।

য়ু এস নেসনেল ৱেব্রে সার্ভিসনা থোকপা চেরোল অমদা হায়বগী মতুং ইন্না চহি কয়াগী মনুংদা খ্বায়দগী ঈংবগী ফিভম অসি অপর মিড ৱেষ্টতগী মিড এটালান্টিক রিজিন্ট য়ৌনা শন্দোক্কনি হায়না ফোংদোকখ্রে। চহি ৪০ রোমগী মনুংদা হন্দক্কী ঈংবগী চাং অসি খ্বায়দগী হেনবা ওইবা য়াই হায়নসু লীখুল অমনা ফোংদোরক্লি। নেসনেল ৱেডর সার্ভিসকী বোব ওরাভেক কী ৱারোল পল্লদুনা পাউ এজেন্সি অমনা হায়খিবদা খ্বায়দগী কোন্না আর্কটিক আউটব্রিক অমা থোকখিবসি ইং ১৯৯৪ দগী হায়না ফোংদোকখ্রে। কানাডা (–২৯ সি), টোরনটো (–৩৮ সি) অমদি কুইবেক সিটি (–৩৮ সি) গী চাংদা হৌখিবা শগোলশেল নুমিত্তা ঈংখিবা অদু চহি ৪০ গী মনুংদা খ্বায়দগী ঈংবনি হায়নসু পাউগী এজেন্সি অসিনা ফোংদোকখ্রে।

ন্যুয়োর্ক, কনেক্টিকট, মেসাচ্যুসেটস অমদি বোস্টন য়াওনা য়ু এসকী ষ্টেট কয়ামরুমদা উন য়াম্না থানা তাখ্রে। কা হেন্না ঈংবা ফিভম অসিনা ন্যু ফাউন্দলেন্দ অমদি কানাডাদা ঙরাং ফাওবদা য়ুমথোং ৯০,০০০ রোমদা ইলেক্ট্রিক ফংনখিদ্রে। ফিভম অসি মমাংদা উনগী নোংলৈ অমা মায়োক্লখিবা মফমশিং অসিগী মীয়ামদা কা হেন্না অৱাবা চৈথেং অমসু ওইখ্রে হায়না সি টিভি নুইজগী পাউ অমনা ফোংদোকখ্রে। মীবু শিংহনবা য়ানা ঈংবা অসিদগী অমুক্কসু হেন্না ঈংশিল্লকপা য়ারি হায়নসু কেনসাস সিটি ষ্টারগী পাউ অমনা ফোংদোকখ্রে।

ইন্দিয়ানাদসু অৱাং নোচুপ ওইনা লৈবা মফমশিংদা ইমার্জেন্সি লাওথোকপগা লোয়ননা অথু অকাইগী মতেং পাংনবা অমদি আইন ঙাক্লবা এজেন্সিশিংগী গাড়ী নত্তনা লম্বীদা অতোপ্পা অমত্তা চেনবা য়াহনখিদ্রে। ক্লীবলেন্দ সিটিদা নাইভর হুল্ড রিক্রিয়েসন সেন্তর উনবু ঙসি অমদি হয়েংগী ওইনা ৱার্মিং সেন্তর ওইনা হাংদোক্লগনি হায়নসু ক্লিবলেন্দগী পাউগী এজেন্সি অমদা ফোংদোকখ্রে।

এঞ্জেলা মার্কেল স্কিইং এক্সিদেন্টতা শোকখ্রে

বার্লিন, জনুৱারি ৬ঃ সুইটজার্লেন্দদা ক্রোস কন্ত্রি স্কিইং তৌবদা খুদোংথিবা থোক্তুনা জর্মনগী চান্সেলর এঞ্জেলা মার্কেল খ্বাংগী শরূদা অশোক অপন থোকখ্রে হায়না জর্মন পার্লিয়ামেন্টনা কনফার্ম তৌখ্রে।

শোকখিবা অসিনা মরম ওইদুনা মথংগী চয়োল ৩ দি চান্সেলর অসি লেঙদনা হিপ্তুনা লৈবা তারি হায়বগা লোয়ননা বিজিট কয়ামরুমসু কেন্সেল তৌবা তারে হায়না চান্সেলর অসিগী ৱাঙাংলোই ষ্টেফেন সির্বটনা ফোংদোকখ্রে।

এক্সিদেন্ট অদুদা মহাক শাথিনা খামদোকখি হায়রি। থৌদোক অসি নোংপোক থংবা সুইজর্লেন্দগী এলপাইন ইনগাদিন রিজনদা থোকখিবনি। মতম অদুদা চান্সেলর অসি কা হেন্না য়াংনা স্কিইং তৌখিদে হায়নসু মহাক্কী ৱাঙাংলোয়না ফোংদোকখি। শোকখিবা অদু খ্বাংগী ওয়থংবা শরুক্তা শরূ কাইবগা লোয়ননা পোপ্পদগী খামদেকপনি হায়নসু ৱাঙাংলোয় অসিনা ফোংদোকখ্রে। হৌখিবা দিসেম্বর থাগী খৃষ্টমাস মতুং তারকপদা শোকখিবা অসিদা খ্বাংগী শরূ ফ্রেকচর থোকখিবা হায়বা চান্সেলর অসি খঙখিদে। হৌখিবা ইরাইদা দাক্তরদা য়েংলুবদা খঙলকখিবনি হায়নসু মহাক্লা মখা তাখি।

অদুবু থৌদোক অসি করম্না থোকখিবনো হায়বগী অকুপ্পা ৱারোলদি মহাক্লা ফোংদোকখিদে। লাক্লিবা য়ুমশকৈশদা পাংথোক্লদবা কেবিনেট মিটিং অমসুং চান্সেলর অসিনা চিয়ার লৌনবা থৌরাং তৌরম্মী। অদুবু চান্সেলর অসি হৌজিক ক্রটচ য়াওরগা চৎলি। অদুবু মহাক্কী মথৌদি অয়াম্বা মতমদা ময়ুমদগী পাংথোকই।

চয়োল অসিদা পোলেন্দদা চৎকদবা খোঙচৎ অমসু কেন্সেল তৌখিবা লোয়ননা বার্লিনদা লক্সেম্বোরগী অনৌবা প্রাইম মিনিষ্টর জাবিয়র বেটেলবু চান্সেলর অসিনা রিসিব তৌবা ঙম্রোইদৌরি হায়নসু ৱাঙাংলোই অসিনা ফোংদোকখি। পনবা য়াবদি মাইকেল শুমেকর হায়বা ফোর্মুলা ৱান মোটোর রেসিং ষ্টার অমসু ফ্রান্সদা স্কিইং এক্সিদেন্ট থোকপদগী অরুবা ফিভমদা লৈরিবনি।

সাউথ ৱেষ্টকী পোর্থ কাউলদা ইংলেন্দগী সমুদ্র মপালদা অকনবা নুংশিৎ, নোং অমদি হাই টাইটনা মরম ওইদুনা হৌরকপা কা হেন্না চাওবা ইথকশিং মীয়াম্না য়েংনবগা লোয়ননা ফোটোগ্রাফশিং লৌনরি (ফোটোঃ ফাইল)

ৱারী শান্নবদা শরুক য়ানবা সুদানগী প্রসিদেন্ট জুবাদা থুংখ্রে

জুবা, জনুৱারি ৬ঃ খা সুদানগী খুৎ থোক্লরিবা অসি লোইশিন্নবা পান্দমদা লৈবাক অসিগী প্রসিদেন্ট সলভা কিয়ারগা ৱারী শানবা সুদানগী প্রসিদেন্ট ওমর অল বসির জুবাদা থুংখ্রে হায়না পাউ অমনা ফোঙদোরক্লি।

অমরোমদা খুৎ থোক্লরিবা মায়কৈ অনিমক্কী মহুৎ শিনবা মীওইশিংনা ইথিওপিয়াদা উন্নদুনা নোংমৈ কাপ্পা লেপ্পবগী য়ানবা অমা পুরক্লবা হোৎনরিঙৈ খা সুদান্দদি খুৎ থোক্লবা লেপত্রি। হৌজিক ফাওবদা নোংমৈ কাপ্পা লেপ্পবগী মতাংদা মচঙ ওইবা য়ানবা অমত্তা পুরকপা ঙমদ্রি হায়নসু লিখুল অসিনা ফোঙদোরক্লি।

হৌজিক খুৎ থোক্লরিবা অসি মরুওইনা প্রসিদেন্ট কিয়ারবু শৌগৎপা কাংবুশিংগা প্রসিদেন্ট অসিনা মফম লৌথোকখ্রবা মহাক্কী দিপ্যুটি রিয়েক মাচরবু শৌগৎপা লালহৌবশিংগনি। হৌজিক ফাওবদা

ঈরাং অসিদা মীওই লিশিং ১ হেন্না শিরম্রগনি হায়না নুংশা থিনরি। খা সুদানগীদমক্তদি প্রসিদেন্ট ওমর অল বসির অসি হৌখিবা চহি ২৫ রোমগী মমাংদগী তাথিনদুনা লাকখিবা মীশক্লি। অদুমকপু হৌখিবা থা খরা অসিদা জুবাগা প্রসিদেন্ট অসিগা লৈনবা মরীদা খজিক্তং ফগৎলকখিবনি। সুদাননা ফিভম অসিদা লৌরিবা ফিরেপ অসি তাংদাংবা অমসু হায়বা ঙমদ্রি। অদুমকপু খা সুদানদা খুৎ থোক্লরিবা অসিদা সুদাননা মতেং পাংনিংবা লৈরগদি খুৎ থোক্লবগী থৌদোকশিং অসি লোইশিনবা ঙম্বা য়াই হায়নসু ওনশিন্নরিবা মায়কৈ অনিমক্লা থাজরিবনি। অমরোমদা থাউ মরাং কায়না থোকপা খা সুদানগী লল্লোন ইতিক্কী ফিভমদা তাইওগ্রবা চৈথেং পীহন্দবা সুদাননা পান্নি।

মমাংদা রিয়েক মচারগী ফোর্সশিংনা প্রসিদেন্টকী মায়োক্তা ঈরাং হৌরকখিবদা সুদাননা শৌগৎপদি ফোঙদোকখিবনি। অদুবু মতুং তারকপদা খুৎ থোক্লবগী ফিভম শাথিবা হেল্লকপদগী বসিরনসু প্রসিদেন্ট সলভা কেয়ারদা শৌগৎপা ফোঙদোকপা হৌরকখিবনি। অমরোমদা খা সুদানগী মীয়াম্নদি সুদানগী প্রসিদেন্ট অসিগী খোঙথাং কুপশিন্না য়েংলি।

সুদানগী ষ্টেট মেদিয়ানসু ফোঙদোকখিবা পাউ অমদা প্রসিদেন্ট বসির ঙসি খা সুদানগী কোনুং জুবাদা মিনিষ্টরশিংগী টিম অমগা লোয়ননা থুংখ্রে হায়নসু ফোঙদোকখ্রে। মখোয়না চৎখ্রিবসি রিজন অসিদা থোক্লিবা শাথিবা ঈরাং অসি লোইশিনবদা মতেং পাংলুনবগীনি হায়রি।

পনবা য়াবদি খা সুদানদগী লাকপা থাউগী পাইপশিংদা সপ্লাই তৌরকপা থাউনা মরম ওইদুনা সুদানগী রিভিন্যু হেনগৎনা ফংনবা মরম অমসু ওইরিবনি। অদুবু খুৎ থোক্লরিবা অসিনা লেপত্রগদি থাউগী সপ্লাই ককখিবা য়াই হায়নসু সুদানদা নুংশা থিবা ফাওনরিবনি। চাইনাগী ফোরেন মিনিষ্টর ৱাংয়িনসু ইথিওপিয়াগী কোনুং এদিস অবাবাদা খা সুদানগী খুৎ থোক্লরিবা মায়কৈ অনিমক্লা ৱারী শান্নবদা শৌগৎপগা লোয়ননা মীহাৎ মীপুনগী থবক লেপহন্নবা হোৎনরি হায়নসু এজেন্সি অমগী পাউদা ফোঙদোকখ্রে।

সুইসাইদ ভেষ্ট লিংপী চহি ৮ গী অফগান নুপীমচা ফারে

কাবুল, জনুৱারি ৬ঃ মশাগী চহি ৮ দা ঙাইরিবী অদুবু সুসাইদ ভেষ্ট অমা লিৎতুনা লাকপী নুপীমচা অমা খা থংবা অফগানিষ্টানগী মফম অমদা ফারে হায়না লিখুল অসিনা ফোঙদোরক্লি।

হৌখিবা নোংমাইজিং নুমিৎতা নুপীমচা অসি হেলমন্দ প্রোভিন্সতগী ফাখিবনি। নুপীমচা অসিনা সুইসাইদ ভেষ্ট অদুনা খুৎলাই ওইরগা বোর্দর পুলিসকী মায়োক্তা এটেক অমা চথনবা হোৎনরিঙৈদা ফাখিবনি হায়না অফগানিষ্টান ইন্টেরিয়র মিনিষ্ট্রিগী ৱাঙাংলোই অমনা ফোঙদোকখ্রে। মশক নাইবা তালিবান কম্মান্দর অমগী মচয়ুপী ওইগনি হায়না থাজবী নুপীমচা অদু ফাবা মতমদা য়াম্না পাখৎপা অমদি ৱাখল চমম্নবা ফিভম অমদা লৈরমখি হায়রি। এটেক অসি চথনবা মহাক্কী মবুং অদুনা মঙোন্দা থৌনা পীদুনা ইনশিল্লকপা ওইরম্বা য়াই হায়নসু পুলিসনা পাউগী এজেন্সি অমদা ফোঙদোকখি।

ইন্টেরিয়ার মিনিষ্ট্রিগী ৱাঙাংলোই সেদিক সেদিক্কীনা হায়বগী মতুং ইন্না সুইসাইদ ভেষ্ট লেৎপী নুপীমচা অদু অফগানিষ্টানগী লাম্মী অমনা খঙলকখিবনি হায়রি। অদুবু মহাক্লা লিৎলিবা জেকেট অদুবু দিটোনেট তৌনবগী বটন নম্বা ঙমদ্রিঙৈদা পুলিসনা হান্না ফাখিবনি হায়নসু পাউগী এজেন্সি অমনা ফোঙদোরকখ্রে। ফারবী নুপীমচা অদু হৌজিক লাম্বর গাহগী প্রোভিন্সিয়েল কেপিটেলদা পুখ্রে হায়নসু লিখুন অসিনা ফোঙদোরক্লি।

করাচিদা কাপ্পবদা মীওই ৭ শরিরে

ইস্লামাবাদ, জনুৱারি ৬ঃ পাকিষ্টানগী খা থংবদা লৈবা কারাচি পোর্ট সিটিদা থোকখিবা তোঙান তোঙানবা নোংমৈ কাপ্পবগী থৌদোকশিংদা পুন্না মীওই ৭ শিরে। অদুগা কয়ামরুমনা শোকখ্রে হায়না পাউগী লিখুল অমনা ফোঙদোকখ্রে।

শিখিবশিং অদুগী মরক্তা মথৌ তৌরিবা পুলিসমেন অনি য়াওখি হয়েবগা লোয়ননা মখোয় অদু বলদিয়া টাউনদা লৈবা বেক্করি অমদা মথৌ তৌরিঙৈদা লমহেন তুহেন্নবা মীওইশিংনা ফাদুনা পুখিবনি হায়রি। শিরিবশিং অদুগী মরক্তা লাইনিংলুপ অমগী থৌমী অনিসু য়াওখ্রে হায়না জিনহুৱাগী পাউ অমদা ফোঙদোকখি।

মশক খঙদবা নোংমৈ পায়বা মীওই কয়ামরুমনা পুলিসশিংদা নোংমৈ কাপশিন্দুনা হাৎলবা মতুংদা মফম খঙদবা মায়কৈ অমদা চেনখি হায়নসু পুলিসনা ফোঙদোকই।

অতোপ্পা থৌদোক অমদনা পাকিষ্টান তেহরিক–ই–ইনসাফ হায়বা পোলিটিকেল পার্টি অসিগী এক্টিভিষ্ট অমা সিটি অসিগী মনাক্তা লৈবা রসিদাবাদতা কাপ্পুনা হাৎলমখি। পুলিসনা হায়বগী মতুং ইন্না শিরবা মীওই অদু পার্টি অসিগী লোকেল বোদি ইলেক্সন অমদা ওফিসিয়েল কেন্দিদেট ওইবা মীশক্লি হায়নসু ফোঙদোকখি। অতোপ্পা থৌদোক অমদনা মশক খঙদবা নোংমৈ পায়বশিংনা সুনি সেমিনার অমগী মহৈরোই অনি কাপ্পুনা হাৎখি।

ফি য়াওদনা লমজেল তান্নবা ৬ ফাখ্রে

লাহোর, জনুৱারি ৬ঃ পাকিষ্টানগী পঞ্জাব প্রোভিন্সতা ফি য়াওদবা লমজেল্লোইশিংগী লমজেল তান্নবা থৌরম অমা শিল্লম্বগীদমক নহা ওইরিবা মীওই ৬ পুলিসনা ফারে হায়না ওফিসিয়েল ওইবা পাউ অমদা ঙসি ফোঙদোরক্লি।

মখোয়না হায়বগী মতুং ইন্না অরিফ, মাস্কিন, অরসদ, ৱাকর, এহাসান অমদি অবিদ হায়রিবা নহা ওইরিবা মীওই ৬ অসিনা প্রোভিন্স অদুগী গুজরাট দিষ্ট্রিক্টতা লমজেল অসি পাঙথোক্লবা শিল্লম্বনি। লমজেল অসিদা মশা মশা শরুক য়ারগা অথোইবা মীশক অদুনা লুপা লিশিং ২০ শেলগী মনা ওইনা ফংবা হায়বসিদা য়ানদুনা লমজেল অদু শিনখিবনি হায়রি। গুজরাট দিষ্ট্রিক্টকী মীয়াম্না খঙনরকপদগী পাউ পীদুনা মখোয়বু পুলিসনা ফাখিবনি। শেলগী মনা অদু পুলিসনা ফাগৎপগা লোয়ননা মখোয়গী মথক্তা কেস অমা রেজিষ্টার তৌখ্রে

ৱাশিং মেছিনদগী পুলিসনা ফি য়াওদবা নুপা অমা কনখ্রে

মেলবোর্ন, জনুৱারি ৬ঃ পুলিসনা অষ্ট্রেলিয়াদা ৱাশিং মেছিন অমদা চঙলুবদগী থোরকপা য়াদদুনা খুদোংথিবা তারম্বা য়াবা মীশক অমা কনবা ঙমখ্রে হায়রি। নিপা অদুনা কেকু লোৎপী শান্নবদা মহাক্কী লোইনবীদা সরপ্রাইজ অমা পীনবা হোৎনরুবদা ৱাশিং মেছিন মনুংদা থোকপা য়াদনা চপখিবনি হায়রি।

নুপা অদুনা টোপ লোদিং মেছিন অদুগী মনুংদা চঙলগা মহাক্কী লোয়নবীববু অঙকপা পোকহন্নবা হোৎনখিবনি। অদুবু মনুংদা চপখিবদগী পাউ পীনরক্তুনা পুলিসনা মহাকপু লৌথোক্লবা হোৎনবদা মিনিট ২০ চঙখি। অদুগা মেছিন অদুবু কোমথোকহন্নবা পুলিসনা ওলিভ ওইল শিজিন্নখি হায়রি।

ফয়ার ফাইটরশিং, পেরা মেদিকশিং অমদি সর্চ এন্দ রেস্কু স্কুৱাদসু য়াওনা নিপা অদুবু খুদোংথিবা অদুদগী কন্নবা হোৎনখি। থৌদোক অসি মেলবোর্নগী অৱাংথংবদা লৈবা মুরুপ্পা টাউনদা হৌখিবা থাংজদা থোকখিবনি হায়রি। ভিক্টোরিয়া ষ্টেটকী মনুং চনবা মফম অসিদা থোকখিবা থৌদোক অসিদা চেন্নরিবা মীশক অসিগী অকুপ্পা মমিং মথাদি ফংবা ঙমদ্রি। পাউ খরনা হায়বদগী নুপা অসি মশাগী চহি ২০ লোমতা ঙাইরি হায়নসু ফোঙদোকখি। পুলিসকী সর্জেন্ট মিচেলদা অরৌগোনা হায়বদা থৌদোক অসি শান্নবদা শোইখিবদগী থোকপনি। ফিভম অদুদা নিপা অদু হায়ফম তৌফম খঙদবা মতৌ অমা মায়োক্লখি হায়বগা লোয়ননা অতোপ্পা পুলিস ওফিসার অমগা লোয়ননা য়ুমগী পোৎলমশিংবু অরানবা মওংদা শিজিন্নদনবা মীয়ামদা ফোঙদোকখি। ঐনা মীয়ামদা হায়নিংবদি নাতৈ চাদবা থৌদোক ময়াম অমা থোকপা য়াবা মরমনা অসিগুম্বা পোৎ চৈ অসিগী মনুংদা চঙদবা চুমগনি হায়বসিনি হায়নসু ফার্ষ্ট কন্সটেবল লুক ইনগ্রামনা ওষ্ট্রেলিয়ান ব্রোদকাষ্টিং কোর্পোরেসনগী খুখাংদা ফোঙদোকখি হায়রি।

ফালুজাদগী মিলিটেন্টশিং তাম্বোক্লবা তকশিনখ্রে

বাঘদাদ, জনুৱারি ৬ঃ অলকাইদাগা খুৎশন্নবা মিলিটেন্টশিংনা নুমিৎ কয়ানিরোম ফালুজা সিটিবু পায়শিন্দুনা লৈখিবদগী ইরাক্কী প্রাইম মিনিষ্টর নৌরি মালিকিনা সিটি অসিদা লৈরিবা মীয়ামদা মিলিটেন্টশিংগী মায়োক্তা ইহৌ শাগৎতুনা মখোয়বু নমদুনা তাম্বোকখিনবা তকশিনখ্রে হায়রি।

মালিকিনা হায়খিবদা টেরোরিষ্টনি হায়রিবশিংদু মীয়াম্না তাম্বোক্লগদি মখোয়গী মথক্তা লাম্মীনা খোঙথাং অমত্তা লৌখৎহল্লোই হায়নসু ফোঙদোকখ্রে। হৌজিক হৌজিক ইরাক্কী লাম্মীশিংনা সিটি অসি মিলিটেন্টশিংগী মখুৎতগী হন্দোক্লবা হোৎনরি। নুমিৎ কয়ানিরোমদি সিটি অসি গভর্নমেন্টকী কন্ট্রোলদগী নাম্বোকখিদুনা মিলিটেন্টশিংনা চাং নাইনা পেত্রোলিং চৎপগা লোয়ননা পায়শিন্দুনা লৈরিবনি। গভর্নমেন্ট ফোর্সশিংনা মফম অসিদা খুৎ কন্না সেল্লিং চথরকপা য়াই হায়না কিবদগী মীওই চা কয়াসু সিটি অসি থাদোক্তুনা চেন্নখ্রবনি। মালিকিনা হায়খিবদা ফালুজাগী মীয়াম অমদি সিটি অসিদা লৈরিবা ত্রাইবেলশিংনা টেরোরিষ্টশিংবু তাম্বোক্লদবনি। অদুম তৌরবদি সিটি অসিদা খুৎলাই পায়বা মশেল খুৎ থোক্লরকপা য়াবদগী খুদোংথিবদগী কনগনি হায়না ফোঙদোকখ্রে।

হায়গী ইরাক্কী নেসনেল সেক্যুরিটি এদভাইজর মোৱাফাগা অলরুবালনা পাউ এজেন্সি অমদা হায়খিবদা অলকাইদাগা শম্নবা মিলিটেন্টশিংনা ইস্লামিক ষ্টেট ইন ইরাক (আই এস আই এস) হায়না খঙনবা মফম অসিবু কন্ট্রোল তৌখিবদগী ঙাকথোক্লবা হোৎনবা চুম্মী হায়না ফোঙদোকখ্রে। অদুবু মসি ইরাক মচা মিলয়ন কয়ামরুম্বু খুৎলাই পীরগা লৈবাক শিনবা থুংনা ঙাক শেনবা ঙম্রবা খক্তদা ওথোইথোকপা য়াগনি। মিলিটেন্টশিং অসিদি ফজনা ত্রেনিং তৌরবনি। অদুগা পুক্লিংসু লেপখ্রবনি। মখোয়না ইস্লামবু খঙলিবা অসিসু অকক্লবা খরদমক খনগৎতুনা খঙবনি। মখোয়দা মীনুংশি লৈতে। মখোয় তমথি অমসুং মখোয়না এনার্কি পাম্মী হায়নসু ফোঙদোকখি।

বংলাদেশ মীখলদা অৱামি লীগনা চাওনা মায় পাকখ্রে

ধাকা, জনুৱারি ৬ঃ খালেদাজিয়াগী বংলাদেশ নেসনেলিষ্ট পার্টিনা লুচিংবা পার্টি ১৮ গী ওপোজিসন এলায়েন্সনা বোয়কোট তৌখিবা মরমদগী হান্না খন্নরম্বা মতুং ইন্না রুলিং অৱামি লিগনা চাউনা মায় পাকখ্রে।

অদুগা বংলাদেশ প্রাইম মিনিষ্টর সৈখ হসিনানা হন্দক্কী মীখল অদুদা মহাকপু অমুক হন্না মীয়াম্না খল্লকখিবা অসি আইনগী মতুং ইন্না চৎনবা য়াবনি হায়না ফোঙদোকখ্রে। করিগুম্বা ওপোজিসন্না মহাক্কা ৱারী শাবা পান্নবসু হান্না মখোয়না টেরোরিষ্টকী ওইবা থৌওংশিং তোক্লদবনি হায়নসু মহাক্লা ফোঙদোকখ্রে।

মহাক্লা হায়খিবদা মেইন ওপোজিসন্না বোয়কোট তৌখি হায়বসিনা মরম ওইদুনা মীখল অদু লেজিটিমেট ওই হায়বসিদা ৱাহং হংনিংঙাই ওইদে হায়বগা লোয়ননা মহাক্লা ঈং তপ্পা ফিভমদা মীখল পাঙথোক্লবা ঙম্বমখৈ হোৎনরবসু ওপোজিসন্না য়াখিদবনি হায়নসু মহাক্লা ফোঙদোকখি।

মীখল অসিগী ফলদা রুলিং পার্টিনা পাক্তক্লা মায় পাকখি হায়বসিনা হৌখিবা চয়োল খরসিগী মনুংদা বংলাদেশতা ওইরক্লিবা উংখৎনবা ফিভম অসিগী ৱারোইশিন ওইবসু য়ারোই। হৌজিক লৈবাক অসি রাজনীতিগী ওইবা চাওনা লৈতাদবা তাঙ্কক অমদা চঙশিল্লক্কদৌরবনি হায়নসু মহাক্লা থমখি। লোকেল মেদিয়াদা হায়খিবগী মতুং ইন্না লৈবাক অসিগী ইতিহাসতা হন্দক্কী মীখল অদু খ্বাইদগী হেন্না ঈ নাই তাবা মীখল হায়বদু ওইখ্রে। অদুগা ওপোজিসন্না বোয়কোট তৌখি হায়বসিনা মরম ওইদুনা মীখল অদু লৈবাক অসি খুমাং চাওশিনগদবা নত্রগা চাওশিনহগদবা নত্তে হায়নসু ফোঙদোকখ্রে।

বাংলাদেশকী ওপোজিসন পার্টিকী থৌমীশিংনা রুলিং অৱামী লিগ পার্টিগী থৌমী অমবু ধাকাগী অৱাং নোংচুপ্তা লৈবা রাজ সাহি পুলিস ষ্টেসন মনাক্তা থোকখিবা থৌদোক অমদা ময়াম চঙদুনা ফুগাইখিবা (ফোটোঃ ফাইল)

SANALEIBAK SUDOKU

SANALEIBAK SUDOKU-117

Prepared by : ROGER -A

8	6	1	5					
		3					6	1
2								
					8	2		
1							9	
				6	1	5		8
		5		4		9	2	
				9		7		
		4						

YESTERDAY SOLUTION

7	9	3	6	8	5	1	2	4
4	6	2	7	1	3	5	9	8
1	5	8	4	9	2	6	7	3
3	1	7	5	2	8	9	4	6
9	4	6	3	7	1	8	5	2
2	8	5	9	6	4	7	3	1
8	3	4	1	5	9	2	6	7
6	2	9	8	3	7	4	1	5
5	7	1	2	4	6	3	8	9

FILL THIS BLANK:
9 x 9 grid by using digits 1 - 9 without repeating in the same row, column, box or diagonal. The number already given cannot be changed.