কোরোনাভাইরসনা ইন্টরনেস্নেল ক্রিকেট কাউন্সিলগী ক্বালিফাইয়িং ইভেন্ট পূম্নমক য়েথোকখ্রে

দুবাই, মার্চ ২৬ (এজেন্সি)ঃ

ইন্টরনেস্নেল ক্রিকেট কাউন্সিল (আই সি সি)গী কেলেন্দরদা জুন ৩০ ফাওবগী মনুংদা পাঙথোক্কবগী পান্দম থল্লিবা ক্বালিফাইয়িং ইভেন্ট পূম্নমক মালেমগী ওইনা লান্থেংন্নরিবা কোভিদ-১৯ পেন্দিমিকনা মরম ওইদুনা য়েথোকখ্রে।

কোরোনাভাইরসনা মালেমগী ওইনা হৌজিক ফাওবদা মীওই লিশিং ২১ হেন্না পূন্সি মাঙহনখ্রে অদুগা মীওই লাক্ষ ৪ হেন্না শোকহনখ্রে লোয়ননা লৈবাক পূম্নমক্কী বোদরশিং থিংজিন্দুনা লোকদাউন তৌখ্রে।

আই সি সি হেদ ওফ ইভেন্ট খৃষ্টনা ফোঙদোকখিবদা হৌজিক্কী মালেমগী ওইনা লৈন্নরিবা ফিভম অমদি লৈবাকশিংগী গভর্ণমেন্টশিংনা চৎথোক চৎশিন তৌবদা অথিংবা থল্লকপা অসিনা জুন ৩০ ফাওবগী মনুংদা পাঙথোক্কবগী পান্দম থল্লিবা ক্বালিফাইয়িং ইভেন্ট পূম্নমক য়েথোকপগী ৱরেপ অসি লৌখিবনি।

মালেমগী ওইনা ক্রিকেটকা পূন্না চৎমিন্নরিবা পূম্নমকপু অশোয় অঙাম য়াওদনা লৈহনবদা অহানবা মীৎয়েং থল্লি। ৱারেপ অসি ঐখোয়না কুপ্না খৎন্নরবা মতুং দা লৌবনি। অমদি ঐখোয়গী ক্রিকেটকী ফেমেলি পূম্নমক্তা ওফিসিয়েলশিংনা পীবা হেল্‌ঠকী পাউতাকশিংবু ঙাক্না চৎহনগনি।

ইভেন্টশিং অসিগীদমক হৌজিক ওইরক্লিবা ফিভম অসিদা মীফম পাঙথোক্তুনা ৱারেপ লৌখিবা অসি য়াম্নমক মতম চায় হায়না খল্লি হায়খি। মহাক্না মখা তানা মেন'স টি-২০ ৱার্ল্ড কপ ২০২১ অমদি মেন'স ৱার্লদ কপ ২০২৩ ক্বালিফাইয়িং ইভেন্ট ফোর ২০২০সু মরী লৈন্নবশিংগা কুপ্না ইভেন্টশিং অসিগী মতাংদা য়েঙশিনলি হায়খি।

আই সি সিনা য়েথোকখ্রবা ইভেন্টশিং অদুদি- এপ্রিল ১৬ দগী ২১ ফাওবা কোৱেটতা পাঙথোক্কদৌরিবা আই সি সি মেন'স টি-২০ ৱার্ল্ড কপ ক্বালিফাইয়র-এ এসিয়া, সাউঠ অফ্রিকাদা এপ্রিল ২৭ দগী মে ৩ ফাওবা পাঙথোক্কদবা আই সি সি মেন'স টি-২০ ৱার্ল্ড কপ সব-রিজনেল ক্বালিফাইয়র অফ্রিকা, নমিভিয়াদা এপ্রিল ২০ দগী ২৭ ফাওবা পাঙথোক্কদৌরিবা আই সি সি মেন'স ক্রিকেট ৱার্ল্ড কপ লীগ-২, মে ১৬ দগী ২২ ফাওবা স্পেনদা পাঙথোক্কদৌরিবা আই সি সি মেন'স টি-২০ ৱার্ল্ড কপ ক্বালিফাইয়র এ য়ুরোপ।

পাপুৱা ন্যু গুইনিয়াদা জুন ৯ দগী ১৬ ফাওবা পাঙথোক্কদবা আই সি সি মেন'স ক্রিকেট ৱাল্ড কপ লীগ-২, বেলজিয়মদা জুন ১০ দগী ১৬ ফাওবা পাঙথোক্কদৌরিবা আই সি সি মেন'স টি-২০ ৱার্ল্ড কপ ক্বালিফাইয়রস-সি য়ুরোপ।

মালেসিয়াদা জুন ২৬ তগী জুলাই ২ ফাওবা পাঙথোক্কদৌরিবা আই সি সি মেন'স টি-২০ ৱার্ল্ড কপ ক্বালিফাইয়রস -বি এসিয়া অমদি ফিনলেন্দদা জুন ২৪ দগী ৩০ ফাওবা পাঙথোক্কদবা আই সি সি মেন'স টি-২০ ৱার্ল্ড কপ ক্বালিফাইয়রস -বি য়ুরোপনি।

মখা তানা য়েংশিল্লিবা আই সি সিগী ইভেন্টশিং অদুদি- স্কোলেন্দদা জুলাই ৩ দগী ১১ ফাওবা পাঙথোক্কদবা আই সি সি মেন'স ক্রিকেট ৱার্ল্ড কপ লীগ-২, উগান্দাদা ওগষ্ট ৩ দগী ১৩ ফাওবা পাঙথোক্কদবা আই সি সি মেন'স ক্রিকেট ৱার্ল্ড কপ চেলেঞ্জ লীগ-বি, কানাদাদা ওগষ্ট ১৮ দগী ২৪ ফাওবা পাঙথোক্কদবা আই সি সি মেন'স টি-২০ ৱার্ল্ড কপ রিজনেল ফাইনেল, সেপ্তেম্ব ৩০ দগী ওক্টোবর ১০ ফাওবা মালেসিয়দা পাঙথোক্কদবা আই সি সি মেন'স টি-২০ ৱার্ল্ড কপ চেলেঞ্জ লীগ -এ, সেপ্তেম্বরদা পাঙথোক্কদবা আই সি সি মেন'স টি-২০ ৱার্ল্ড কপ রিজনেল ফাইনেল য়ুরোপ, সেপ্তেম্বরদা নর্মির্বিয়াদা পাঙথোক্কদবা আই সি সি মেন'স ক্রিকেট ৱার্ল্ড কপ লীগ-২, দিসেম্বরদা য়ু এ ইদা পাঙথোক্কদবা আই সি সি মেন'স ক্রিকেট ৱার্ল্ড কপ লীগ-২, আই সি সি মেন'স টি-২০ ৱার্ল্ড কপ রিজনেল ফাইনেল অফ্রিকা অমদি আই সি সি মেন'স টি-২০ ৱার্ল্ড কপ রিজনেল ফাইনেল য়ুরোপনি।

সিন্ধুনা কোভিদ-১৯গীদমক লাক্ষ ১০ মতেং পাঙখ্রে

হায়দ্রবাদ, মার্চ ২৬ (এজেন্সি)ঃ

ৱার্ল্ড চেম্পিয়ন সট্টলর পি ভি সিন্ধুনা শাগোলশেল নুমিৎতা চীফ মিনিষ্টর রিলিফ ফন্দ ওফ তেলঙ্গনা অমদি অন্ধ্র প্রদেশতা কোভিদ-১৯ পেন্দিমিকপু লান্থেংনবগীদমক লুপা লাক্ষ ৫ / ৫ মতেং পাঙখ্রে।

টুইটরগী খুৎথাংদা সিন্ধুনা, ঐহাক্না চীফ মিনিষ্টর রিলিফ ফন্দ ফোর ষ্টেট ওফ তেলঙ্গনা অমদি অন্ধ্র প্রদেশতা কোভিদ-১৯ লান্থেংনবগীদমক লুপা লাক্ষ ৫ / ৫ মতেং পাঙখ্রে। ঐখোয়গী লৈবাক অসিগী মীয়াম পূম্নমক য়ুম য়ুমদা লৈদুনা লুরবা মতম অসিদা অমত্তা ওইনা চৎমিন্দুনা কোভিদ-১৯ অসিদগী ঙাকথোক্নবা হোৎনমিনশি হায়না ফোঙদোকখি।

রিও ওলেম্পিককী সিলভর মেদল লৌখিবী সিন্ধু টোকিও গেমসগীসু মহাক্কী হৌজিক লৈরিবা রেঙ্কিং অসিনা ক্বালিফাইদ ওইগদৌরি। অদুবু মথং চহী ফাওবা ঙায়বা তারি।

বেদমিন্টন ৱার্ল্ড ফেদরেসননা থা অসিগী অঙনবা শরুক্তা ঐচ এস বি সি বি দব্লিউ এফ ৱার্ল্ড টুর অমদি মার্চ ১৬ দগী ১২ ফাওবা পাঙথোক্কদবা টুর্নামেন্ট ৫সু পেন্দিমিক অসিনা মরম ওইদুনা য়েথোকখ্রবনি । টুর্নামেন্টশিং অসিগী মনুংদা কন্টিনেটেল চেম্পিয়ন্সিপ ৩ য়াওখি। ইনিদয়াগী ওইনা হৌজিক ফাওবদা মীওই ৬০০ হেন্না পোজিটিভ ওইখ্রে অদুগা ১৩ গী পূন্সি মাঙখ্রে।

অফ্রিকান ফুটবোল ষ্টার মোহমদ ফরা কোভিদ-১৯না লৈখিদ্রে

লন্দন, মার্চ ২৬ (এজেন্সি)ঃ

কনফিদ্রেসন ওফ অফ্রিকান ফুটবোল (সি এ এফ) অমদি সোমালি ফুটবোল ফেদরেসন (এস এফ এফ)না সোমালিগী লিজেন্দ অব্দুলকাদির মোহমদ ফরা কোরোনাভাইরস নাদুনা লৈপাকপোকপা নুমিৎতা নোঠ ৱেষ্ট লন্দন হোস্পিটালদা লৈখিদ্রে হায়রি।

মশাগী চহী ৫৯ শুরবা অফ্রিকান ফুটবোল ষ্টার অসি মমাঙগী চায়োলদা পোজিটিভ ওইবদগী লায়েংন্নবা হোস্পিটাল অসিদা পূখৎলকখিবনি।

ফারা মিনিষ্ট্রি ওফ য়ুঠ এন্দ স্পোর্টস সোমালিয়াগী এক্টিং এদভাইজর ওইনা ফম পুরম্মী। ইং ১৯৬১গী ফেব্রুৱারী ১৫ দা সোমালিগী কেপিটেল মোগাদিসুদগী কিমি ৩৪২ লাপ্পা মফম বিলেটৱিদা পোকখিবা ফরা ফুটবোল কেরিয়রদা ইং ১৯৭৬ দা অহানবা ওইনা নেস্নেল স্কুল ফুটবোল টুর্নামেন্টদা শরুক য়াখি অদুগা ১৯৭৯ রিজনেল ফুটবোল টুর্নামেন্টদা হিরান রিজনগীদমক শান্নখি।

রিজনেল ফুটবোল টুর্নামেন্ট অদুদা মহাকপু শকখঙল্লদুনা বাদ রুকা ফুটবোল ক্লবনা রিক্রুট তৌখি অমদি ১৯৮০ গী অথেংবা ফাওবা মহাক ফুটবোলগী লমদা শান্নরমখি।

ফরা লৈফিদবা অসিনা অফ্রিকান ফুটবোল ষ্টারদা কোরোনাভাইরস পেন্দিমিকনা পূন্সি লোমহনখিবা অহানবা শান্নরোই ওইখ্রে।

কোভিদ-১৯ পেন্দিমিকনা শোকহল্লবা আই সি সিগী ইভেন্টশিং

Qualification to ICC Men's T20 World Cup 2021	Host and Dates	Participating Members
ICC Men's T20 World Cup Qualifier A – Asia – POSTPONED	Host Kuwait 16 - 21 April	Bahrain, Kuwait, Maldives, Qatar, Saud Arabia
ICC Men's T20 World Cup Sub-Regional Qualifier – Africa POSTPONED	Host South Africa 27 April – 3 May	Botswana, Cameroon, Ghana, Uganda, Lesotho, Malawi, Mozambique, Rwanda Seychelles, Sierra Leone, St Helena, Swaziland, and Tanzania
ICC Men's T20 World Cup Qualifier A – Europe – POSTPONED	Host Spain 16 - 22 May	Bulgaria, Cyprus, France, Israel, Italy, Malta, Norway, Spain
ICC Men's T20 World Cup Qualifier C – Europe POSTPONED	Host Belgium 10 - 16 June	Austria, Belgium, Cze Republic, Denmark, I of Man, Portugal, Romania, Serbia
ICC Men's T20 World Cup Qualifier B – Europe POSTPONED	Host Finland 24 - 30 June	Finland, Gibraltar, Germany, Greece, Guernsey, Hungary, Luxembourg and Sweden
ICC Men's T20 World Cup Qualifier B – Asia POSTPONED	Host Malaysia 26 June – 2 July	Bhutan, China, Malaysia, Myanmar, Nepal, Thailand

ইন্দিয়াগী ও দি আই কেপ্তেন মিথালি রাজনা নুপীগী আই পি এল মথংগী চহীদগী হৌবা পাল্লি

ন্যু দিল্লি, মার্চ ২৬ (এজেন্সি)ঃ

ইন্দিয়াদা নুপীগী আই পি এল শান্নবা মপুং ফানা নুপী ক্রিকেট্টর লৈত্রবসু নেস্নেল ক্রিকেট ও দি আইগী কেপ্তেন মিথালি রাজনা হৌজিক্কী নুপাগী লৈরিবা আই পি এলগী ফ্রন্দচ্রাইজ শিংনা মশা মশাগী টিম শেন্নবদি শোয়দনা নুপী ক্রিকেট্টর থোলক্কনি হায়না থজবা ফোঙদোকখিবগা লোয়ননা নুপীগী আই পি এলসু মথং চহীদগী হৌদোক্কবগী অপান্বা ফোঙদোকখ্রে।

লৈবাক অসিগী ক্রিকেট গভর্ণিং বোর্দি বোর্দ ওফ কন্ট্রোল ফোর ক্রিকেট ইন ইন্দিয়া (বি সি সি আই)না নুপীগী আই পি এল অসি হৌন্নবা মখা তানা থেঙথনিংদবগী অপান্বা ফোঙদোক্লদুনা মহাক্না হায়, নুপাগী লৈরিবা আই পি এলগী মওং অসিদগী খরা শেমদোক শেমজিন তৌদুনা নুপীগীসু মথং চহীদগী লৈবাক অসিগী নুপী ক্রিকেট্টর শেমগৎনবগী পান্দমদা নুপীগীসু পাঙথোকহনিংই।

ঐখোয়না লৈবাক অসিদা নুপী ক্রিকেট্টর মশিং য়ামদনা লৈরিবা অসিসু হৌজিক্কী লৈরিবা আই পি এল ফ্রন্দচ্রাইজশিংনা মশা মশাগী টিম শেন্নবদি শোয়দনমক্কী শান্নরোই পুথোকপা ঙমগনি। তঙায় ফদনা ফ্রন্দচাইজশিং অদুদগী য়ামদ্রবদা টিম ৫ দগী তাদনা অহানবগী সিজনদা শান্নবসু তপ্না তপ্না সিজন খুদিংগী অদুমক মশিং হেলক্কনি হায়না থাজে। অমরোমদা হন্দক্তা পাঙথোকখিবা টি-২০ ৱার্ল্ড কপতা ইন্দিয়াগী বেট্টিংদা মশক থোকপা প্রাফোমেন্স পীখিবী সফালি বার্ম্মগী মতাংদা মিথালিনা রাজনা বর্ম্মবুসু ও দি আইদা শরুক য়াহনবগী অপান্বা ফোঙদোকখি।

হন্দক্তা পাঙথোকখিবা টি-২০ ৱার্ল্ড কপ ফাইনেলদা ইনিদয়া ওষ্ট্রিলিয়াগী মখূৎতা মায়থিবা নঙখি। মতম অদুদা সুনিল গভাস্করনা নুপীগী আই পি এল মথং চহরীদগী হৌদোকপা পান্বগী অপান্বা ফোঙদোকখ্রবনি। লোয়ননা চহী অসিদা বি সি সি আইনা নুপীগী টিম ৪ না শাবা ৱুমেন'স টি-২০ চেলেঞ্জ আই পি এলগী ফ্রি ওফ মতমগা মমান্নন পাঙথোক্কবগী পান্দম থল্লি অদুবু কোরোনাভাইরস পেন্দিমিকনা মরম ওইদুনা ইভেন্ট খুদিংমক পাঙথোকপা ঙমদনা লৈরি।

সব-ষ্টাফশিংবু মতেং পাঙলগনি

লন্দন, মার্চ ২৬ (এজেন্সি)ঃ

লিদস য়ুনাইটেদ প্লেয়রস, কোচিং ষ্টাফ অমদি সেনিয়র মেনেজ মেন্টশিংনা ক্লব অদুগী ফুল টাইম অমদি কেজুয়েল ষ্টফ পূন্না মীওই ২৭২ গী লাক্কদৌরিবা থাগী তলব পীন্নবগীদমক ক্লব অসিগী প্লেয়রস, কোচিং ষ্টাফ অমদি মেনেজমেন্টশিংগী তবলশিং তঙায় তানা লৌগদৌরি। ইংলিশগী সেকেন্দ দিভিজন ক্লব অসিগী ডাইরেক্টর ভিক্টরনা ফোঙদোকপদা ঐখোয়গী শান্নরোইশিংনা অমত্তা ওইবগী ৱাখলোনদা পায়খৎলক্লিবা খোঙথাং অসিদা শৌগৎতুনা ক্লবগী সবি-ষ্টাফশিংবু মতেং পাঙন্নবগী খোঙথাং অসি লৌখৎপনি হায়খি।

এ সি এনা বরসপরা ষ্টেদিয়মবু কোরেন্টাইন সেন্টর ওইবদা য়াখ্রে

গুৱাহাটি, মার্চ ২৬ (এজেন্সি)ঃ

অসাম ক্রিকেট এসোসিয়েসন (এ সি এ)না বরসাপার ষ্টেদিয়মবু কোরেন্টাইন সেন্টর ওন্থোক্নবা ষ্টেট অসিগী গভর্ণমেন্টদা ওফর পীখ্রে। এসোসিয়েসন অসিগী সেক্রেটরী দেবজিৎনা হায়, নোভেল কোভিদ-১৯গী ওইরক্লিবা ফিভম অসিদা অসাম ক্রিকেট এসোসিয়েসননা ষ্টেদিয়ম অসিবু কোরেন্টাইন সেন্টর অমদি টেম্পরারি হোস্পিটাল ওইনা শেমগৎপগী মফম ওইহন্নবগী ওফর অসি পীখিবনি।

এসোসিয়েসন অসিনা কোভিদ-১৯বু থেংন্নবা হোৎনবদা পাঙবা য়াবা মতেং ষ্টেট গভর্ণমেন্টদা মতেং পাঙন্নবা মতম চুপ্পদা লৈরি হায়না ফোঙদোকখি।

ওলেম্পিক বোক্সিং ক্বালিফাইয়িং য়াওরুবা টর্কিস বোক্সর কোভিদ-১৯ নারে

লন্দন, মার্চ ২৬ (এজেন্সি)ঃ

টর্কিস বোক্সর ২ অমদি হেদ কোচ ওলেম্পিক বোক্সিং ক্বালিফাইয়িং য়াওরুরগা লন্দনদগী ময়ূমদা হল্লকপদা কোরোনাভাইরস পোজিটিভ ওইরে হায়রি। লৈবাক ৪০ দগী পূন্না বোক্সর ৩৫০ না শরুক য়াখিবা ক্বালিফাসয়িং টুর্নামেন্ট অসি নুমিৎ ৩ নি পাঙথোক্লম্বা মতুং কোভিদ-১৯না মরম ওইদুনা য়েথোককিবনি।

টর্কিস বোক্সিং ফেদরেসনগী প্রসিদেন্ট ইয়ুপ গোদজেকনা হায়, মালেমগী মফম পূম্নমক্তা লৈরিবশিংনা কোভিদ-১৯বু ঙাথোক্লবা হোৎন্দুনা চেকশিন থৌরাং লৌখৎন্নরবসু আই ও সিগী তাক্স ফোস অমদি বৃটিস গভর্ণমেন্টনা টুর্নামেন্ট অদু অদুমক মখা চৎথহনখি।

মদুদগী মরম ওইদুনা ঐখোয় টিম মেম্বরদগী মীওই ৩ পোজিটিভ ওইখিবনি। য়ুরোপিয়ান বোক্সিং কনফিদরেসনগী ভাইস প্রসিদেন্টগী ফমসু পুরিবা ইয়ুপনা মখা তানা মহাক্না আই ও সিদা অইবা চেথাদুনা ৱাকৎক্কনি। হায়বগা লোয়ননা ইভেন্ট পাঙথোক্লিবা মফম অমদি বোক্সরশিংনা লৈখিবা হোটেল অদুদা মতিক চাবা মেদিকেলগী চেকশিন থৌরাং লৌখৎখিদে হায়নসু মরান শিখি।

অমরোমদা টর্কিস বোক্সিং ফেদরেসননা শীখিবা মরাল অদুবু য়ানিংদবা ফোঙদোক্লদুনা আই ও সিনা হায়, লন্দনদা পাঙথোকখিবা য়ুরোপিয়ান ক্বালিফাইয়র শান্নরিঙৈ মতম অদুদা অতোপ্পা স্পোর্টস ইভেন্টশিং কয়া অমা গভর্ণমেন্টগী অথিংবা অমদি মী পূনবা য়াবনা শান্নবা তোকপা লৈখিদে।

অদুবু কোভিদ-১৯গী ফিভম লুশিনলক্তুনা লৈবাক অদুদা চেকশিন থৌরাং লৌখৎলকপা মতম অদুদা অতোপ্পা মশান্নশিংগা লোয়ননা ইভেন্ট অসিসু শান্নবা লেপখি হায়বগা লোয়ননা শোকহল্লবা বোক্সর অমদি ওফিসিয়েলশিং অদুবু য়াম্না থুনা ফগৎপা ওইরসনু হায়না আই ও সিনা থাদোরকপা চেরোল অমনা হায়রি।

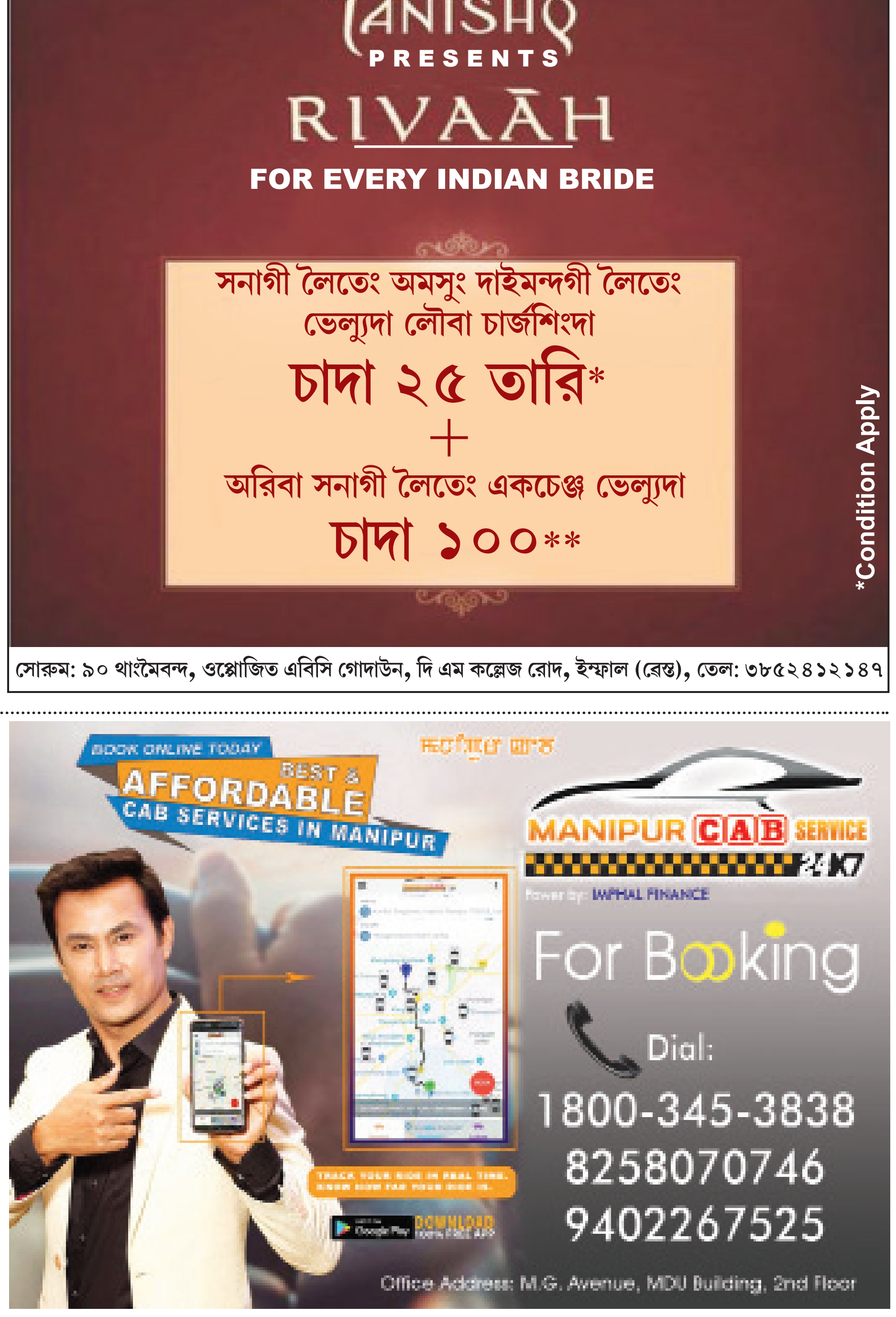

স্পেনিস মোটোরসাইকল জি পি য়েথোকখ্রে

মাদ্রিদ, মার্চ ২৬ (এজেন্সি)ঃ

স্পেনগী জে এস দা মে ৩ দগী পাঙথোক্লবা শেম শারম্বা স্পেনিস মোটোরসাইকল গ্রান্দ প্রি কোভিদ-১৯না মরম ওইদুনা য়েথোকখ্রে।

হোন্দা স্পেনিস ৱার্ল্ড চেম্পিয়ন মার্ক মাকোৱেস য়াওনা রাউন্দ ৪গী চেম্পিয়ন্সিপ অসি মে ৩ দগী হৌরগা ফ্রান্স অমদি ইটালিদা মে ১৭ অমদি ৩১ দা অতোপ্পা রাউন্দশিং পাঙথোক্লবা শেম শারম্বনি।

মোটোর জি পি, এফ আই এমগী গভর্ণিং অমদি আই আর টি এ টিম এসোসিয়েসনগা পূন্না থাদোরকখিবা চেরোলদা কোরোনাভাইরসনা মালেমগী ওইনা চৈথেং পীরকপা অসিদা গ্রান্দ প্রি অসি য়েথোকপনি। পাঙথোক্কদৌরিবা মফম অসিদা শাফরবা মতমদা নৌনা অমুক মতম লেপক্কনি লোয়ননা অনৌবা কেলেন্দরসু থুনা ফোঙন্নবা হোৎনগনি হায়খি।

গ্রান্দ প্রি পাঙথোক্কদৌরিবা স্পেন অসি কোভেদি-১৯ পেন্দিমিকনা খ্বাইদগী শোকহনবা লৈবাক অমা ওইরি। ইটালিদসু রেস অনী য়েথোকখ্রবনি। ক্বাটরদা পাঙথোক্কদবা সিজন ওপন্নরসু হান্না য়েথোকখ্রবনি।

য়েথোকখিবা মোটোরসাইকল গ্রান্দ প্রি রেসশিং অসি খনগৎল্লবা টি বি বোর্দ কাষ্টর অমদি দিজিটেল প্লেদফোমশিংগী ৱেবসাইদতা উবা ফঙগনি।

Owned and Published by Longjam Shyamananda Singh at Sega Road, Konjeng Hazari Leikai, Imphal West, Imphal-795001, Manipur and Printed at Advance Printers, Sega Road, Konjeng Hazari Leikai, Imphal West, Imphal-795001, Manipur. Editor- Ningombam Hemantakumar, Joint Editor: N. Krishnamohon Singh RNI Registration No. 31350/ 77; Tel # 2459064, *e-mail : sanaleibak.ads@gmail.com, sanaleibakdaily2008@gmail.com*