১৩ শুবা মণিপুর ষ্টেট লীগদা ৱাই য়ু এফ সি উখ্রুলনা নাকো নম্বুল মপালবু মায়থিবা পীখ্রে

ইম্ফাল, ফেব্রুৱারি ২৮ (এস এন এস)ঃ ওল মণিপুর ফুটবোল এসোসিয়েসননা শীন্দুনা খুমুকচম জয়কিসন সিংহনা স্পোন্সর তৌদুনা থা অসিগী ৬ দগী ইম্ফালগী খুমন লম্পাক অর্টিফিসিয়েল তর্ফ গ্রাউন্দা টিম ১৫ না সিঙ্গল লেগ রাউন্দ রোবিন লীগতা শরুক য়াদুনা চথরিবা ১৩ শুবা মণিপুর ষ্টেট লীগ ২০১৯-২০ গী ঙসি শান্নখিবা ৩৯ শুবা মেটচতা ৱাই য়ু এফ সি উখ্রুলনা নাকো নম্বুল মপালবু গোল ১-০ দা মায়থিবা পীখি।

মেটচ অসিদা ৱাই য়ু এফ সিনা পোইন্ট ৩ ফঙখিবা অসিনা মেটচ ৫ শান্নবদা ৩ মায় পাক্লগা ১ দ্রো চৎতুনা পূন্না পোইন্ট ১০ ফঙদুনা টেবলগী তরুকশুবা মফমদা কাখৎপা ঙমখ্রে অদুগা মায়থিরবা নাকো নম্বুল মপালনা মেটচ ৫ শান্নবদা ২ মায় পাক্লগা ১ দ্রো চৎতুনা পোইন্ট ৭ ফঙদুনা টেবলগী নিপালশুবা মফমদা লৈরি।

ৱাই য়ু এফ সি উখ্রুলগী কোচ কেঐচ রতন সিংহনা মমাঙগী মেটচ এস এস য়ু শিংজমৈগা শান্নখিবা ষ্ট্রাটিং এলবেন অদুদগী কাগলি অনাল লৌথোক্তুনা শর্টো কোমনা মহুৎ শীন্দুনা দিফেন্সতা নিনগোন চিফাংনা, মিডফিল্ডদা রৈশাংমৈ ভাসুমনা অদুগা এটেক্কীংদা য়ামি লোংভানা লুচিঙদুনা অকনবা ষ্ট্রাটিং এলবেন শেমখি। নাকো নম্বুল মপালগী মায়কৈদগীনা দিফেন্সতা এল রোক্কিনা, মিডফিল্ডদা চরন রাইনা অদুগা এটেক্কিংদা কুলারসন অনালনা লুচিঙদুনা কোচ কামৈ রোংহৈমনা শান্নহনখি।

ৱাই য়ু এফ সি উখ্রুলনা মেটচ অসি অচৌবা থাজবা অমগা লোয়ননা শান্নরকখিবনা মেটচকী অঙনবা মিনিটশিংদা ৱাই য়ু এফ সিগী এটেক্কর য়ামি লোঙভা, ৱোরচুইপে কাসুংনা গোল তম্না কাওশিনখিবা বোলশিংদা খরা অমনা বার মথক্তা অদুগা খরনা নাকো নম্বুল মপালগী গোল কিপ্পর কেঐচ দেবেননা ঙাকথোকখি।

নাকো নম্বুল মপালগী মিডফিল্ড শান্নরোইশিংনা মশক থোক্লা শান্নরকখিদবনা চাউনা অহোবা লৈবদগী খুদোংচাবা অদু ৱাই য়ু এফ সি উখ্রুলনা চপা চনা লৌদুনা কামৈ রোংমৈগী টিমদা হেন্না মীপায়বা পোকহনখি।

ৱাই য়ু এফ সি উখ্রুলনা চথরকপা এটেকশিংগী মহৈনা মিনিট ৩১ চৎপদা ফঙখিবা ফ্রি কিকতা য়ারমিপৈ সাংনা কাওরকখিবা বোলদা নাকো নম্বুল মপালগী গোল কিপ্পর কেঐচ দেবেননা শোয়বদগী নীংথিনা কলেক্সন তৌবা ঙমহৌদবনা নেটকী অহাঙবা মনুংদা চঙহনখিদুনা মেটচকী গোল একাউন্ট হাঙখি।

অনীশুবা হাল্ফতা নাকো নম্বুল মপালনা গোল হন্দোক্লবা হোৎন্নরক্তুনা ৱাই য়ু এফ সি উখ্রুলগী বোক্সন মনুংদা বোল পূশিন্নবগীদমক য়াম্না কন্না অঙম তান্নখি অমসুং মদু থিংন্নবা হোৎনবদা ৱাই য়ু এফ সিনা ফাওল তৌরুমগীদমক ফ্রি কিক ফঙখ্রবসু নাকোনা গোলদা ওম্বোকপা ঙমদনা লৈখি।

নাকোনা অনৌবা লাঙলোন শীজিন্নরক্তুনা হেন্না এটেক্কিংদা মায় ওনশিনখিদুনা দিফেন্সতা লৈখিবা অহৌবশিংগী তাঞ্জা ৱাই য়ু এএফ সি উখ্রুলনা লৌন্নবা হোৎনখ্রবসু নাকোগী টিম কেপ্টেন এল রোক্কিগী দিফেন্স লাইনবুদি থুগায়বা ঙমদনা লৈখি।

মেটচকী অরোয়বা মীকূপ ফাওবা ৱাই য়ু এফ সিগী শান্নরোইশিংনা খোঙফম চেৎনা লেপখিবনা অহানবা হাল্ফতা য়ারমিপৈনা চনখিবা গোলনা মায় পাকপগী অচেৎপা য়ুম্ফম থোনখি।

মেটচ অসিদা ৱাই য়ু এফ সি উখ্রুলগী জর্সি নম্বর ৯ য়ামি লোংভাদা মেটচ কন্দক তৌখিবা রেফ্রিনা য়েলো কার্দ বুক তৌখি।

শান্নখিবা মেটচ কে ব্রোজেন, এল রোজিৎ, টিঐচ দিনেশ্বর অমদি এন বিদিয়াসাগরনা মথংশীৎনা সেন্টর রেফ্রি, এষ্টিটেন্ট রেফ্রি-১, এষ্টিটেন্ট রেফ্রি-২ অমদি ফোদ ওফিসিয়েল ওইনা কন্দক তৌখি।

হয়েং অয়ুক পুং ১১.৪৫ তাবদা জি এস সি চুড়চান্দপুর অমদি ৱাই পি ঐচ য়ু ললাম্বুং গা শান্নগনি অদুগা নুংথিল পুং ২ তাবদা মুভানলাই এঠলেটিক সদর হিলস অমদি শাগোলবন্দ য়ুনাইটেদকা শান্নগনি।

Manipur State League Point Table

Team	P	W	D	L	F	A	GD	Pts
NISA	05	04	1	0	16	05	+11	13
NEROCA FC	04	04	0	0	14	04	+10	12
MUVANLAI	04	04	0	0	11	04	+07	12
SSU	05	03	1	1	10	05	+05	10
UKB	05	03	1	1	10	06	+04	10
YUFC	05	03	1	1	05	04	+01	10
YPHU	04	02	1	1	09	05	+04	7
NACO	05	02	1	2	06	06	00	7
SU	05	02	0	3	05	05	00	6
GSC	05	01	0	4	07	13	-06	3
AFC	06	00	3	3	07	14	-07	3
AIM	06	01	0	5	06	21	-15	3
KLASA	05	00	1	4	02	08	-06	1
DM RAO	04	00	0	4	01	09	-08	0
TRAU	00	00	0	0	00	00	00	0

য়ু পি এস এ পুখাও অমদি য়ু কে বি মায় পাকখ্রে

ইম্ফাল, ফেব্রুৱারি ২৮ (এস এন এস)ঃ ওল মণিপুর ফুটবোল এসোসিয়েসনগী মীৎয়েং মখাদা গ্রুপ সেন্টর সি আর পি এফ লাঙজিংনা আই জি পি মণিপুর অমদি নগালেন্দ সেক্টর সি আর পি এফনা শীন্দুনা থা অসিগী ১৯ দগী তাকয়েলদা লৈবা সাই স্পোর্টস কম্পলেক্সতা টিম ২৫ না নোট আউটতা বেসিসতা শরুক য়াদুনা চথরিবা ১০ শুবা সহীদ মনোরঞ্জন সিংহ নীংশিং ষ্টেট ফুটবোল টুর্নামেন্ট ২০২০গী ঙসি শান্নখিবা মেটচশিংদা য়ু পি এস এ পুখাও অমদি য়ু কে বি চুড়চান্দপুর মায় পাক্তুনা মথংগী রাউন্দ চঙখ্রে।

ঙসি অহানবা গ্রাউন্দা য়ু পি এস এ পুখাও অমদি এ এফ সি থৌবালনা শান্নখিবা মেটচতা য়ু পি এস এনা এ এফ সিবু য়াম লাকচন্না গোল ৬-০ দা মায়থিবা পীখি।

মেটচ অসিগী মিনিট ২৩ অমদি ৩৭ চৎপদা য়ু পি এস এ পুখাওগী জর্সি নম্বর ৯ সির্ধাদনা চনখিবা গোলশিংনা হাল্ফ লোয়বা ফাওবদা ২-০ দা মাঙজিল থাখি। অনীশুবা হাল্ফতা চনখিবা গোলশিং অদুনা জর্সি নম্বর ১৭ আর কে চরনজিৎনা মিনিট ৪৯ অমদি সিধাদনা মিনিট ৫৬, ৭০ অমদি ৮০ চৎপদা অহেনবা গোল ৩ হাপচিন্দুনা পুখাওনা এ এফ সি থৌবালবু ৬-০ দা মায়থিবা পীখি।

মেটচ অসিদা এ এফ সি থৌবালগী জর্সি নম্বর ৩ এল জেকোবতা মিনিট ৫৫ চৎপদা দাইরেক্ট রেদ কাদ বুক তৌদুনা মেটচকী মপানদা থোকহনখি অদুগা জর্সি নম্বর ৮ এনজি পিটর অমদি য়ু পি এস সি পুখাওগী জর্সি নম্বর ৭ এল চিঙ্খাবা অমসুং জর্সি নম্বর ১৯ দব্লিউ প্রকাসদা মেটচ কন্দক তৌখিবা রেফ্রিনা ফাওল শান্নবগীদমক য়েলো কার্দ বুক তৌখি।

শান্নখিবা মেটচ অসি পিঐচ লম্বোইবা, ৱাই ইঙোবী, কেঐচ রঞ্জিৎ অমদি ঐচ মহেসনা মথং শীৎনা সেন্টর রেফ্রি, এষ্টিটেন্ট রেফ্রি-১, এষ্টিটেন্ট রেফ্রি-২ অমদি ফোদ ওফিসিয়েল ওইনা কন্দক তৌখি।

অনীশুবা গ্রাউন্দা ৱাফা ৱাঙ্গোই অমদি য়ু কে বি চুড়চান্দপুরনা শান্নখিবা মেটচতা য়ু কে বিনা ৱাফাবু গোল ৩-১ দা মায়থিবা পীখি।

মেটচ অসিগী মিনিট ১০ চৎপদা য়ু কে বি চুড়চান্দপুরগী জর্সি নম্বর ৭ লামথিয়ালালনা চনখিবা গোলনা ১-০ দা মাঙজিল থাখ্রবসু মেটচকী মিনিট ৬৮ চৎপদা ৱাফা ৱাঙ্গোইগী জর্সি নম্বর ২৪ ৱাই ৱামসননা গোল হন্দোক্তুনা মেটচকী লমজেলদা অমুক লাক্লবা হোৎনখি। অদুবু মেটচকী অপীবা মিনিট লোয়রমদাই ৭৭ অমদি ৮১ চৎপদা য়ু কে বি চুড়চান্দপুরগী জর্সি নম্বর ৪ লাললেনমাং অমসুং জর্সি ন ম্বর ১১ জোননা চনখিবা গোলশিংনা ৱাফা ৱাঙ্গোইবু গোল ৩-১ দা মায়থিবা পীখি।

মেটচ অসিদা ৱাফা ৱাঙ্গোইগী জর্সি নম্বর ২৪ টিঐচ থোমাসতা মিনিট ৫৭ অমদি ৯০ প্লস ৪ দা দবল কোসন বুক তৌবদগী মেটচকী মপানদা থোকহনখি অদুগা জর্সি নম্বর ৩ বোরিস ৱাহেংবম অমসুং য়ু কে বি চুড়চান্দপুরগী জর্সি নম্বর ৪ লাললেনমাং, জর্সি নম্বর ৭ লামথিয়ালাল অমদি জর্সি নম্বর ১৯ লুনটিংমাঙদা মেটচ কন্দক তৌখিবা রেফ্রিনা ফাওল শান্নবগীদমক য়েলো কার্দ বুক তৌখি।

শান্নখিবা মেটচ অসি ঐচ মহেস, ৱাই ইঙোবী, কেঐচ রঞ্জিৎ অমদি পিঐচ লম্বোইবনা মথংশীৎনা সেন্টর রেফ্রি, এষ্টিটেন্ট রেফ্রি-১, এষ্টিটেন্ট রেফ্রি-২ অমদি ফোদ ওফিসিয়েল ওইনা কন্দক তৌখি।

চথরিবা ১০ শুবা সহীদ মনোরঞ্জন সিংহ নীংশিং ষ্টেট ফুটবোল টুর্নামেন্টগী মথংগী মেটচ মার্চ ১ গী অয়ুক পুং ১০.৩০ তাবদা ৱাই পি ঐচ য়ু ললাম্বুং মখোং অমদি ক্লাসা কৈনৌনা অহানবা গ্রাউন্দা শান্নগনি অদুগা নুংথিল পুং ১ তাবদা নিসা থাং মৈবন্দ অমদি জি এস সি চুড়চান্দপুরগা অনীশুবা গ্রাউন্দা শান্নগনি।

য়ু ভি এস এ (এ) লিল্লোং চাজিংনা ভি এস সি (এ) ককৱাবু থোয়খ্রে

ইম্ফাল, ফেব্রুৱারি ২৮ (এস এন এস)ঃ অকাম্পাৎ ভেটেরান ফুটবোল এসোসিয়েসননা শীন্দুনা থা অসিগী ১৬ দগী এলবেন ষ্টার স্পোর্টিং য়ুনিয়ন ফুটবোল গ্রাউন্দ অকাম্পাৎতা টিম ১৫ না গ্রুপ-৩ থোক্লা খায়দোক্তুনা চথরিবা ৮ শুবা কোইজম য়াইমা নীংশিং ভেটেরান ফুটবোল টুর্নামেন্ট ২০২০ গী ঙসি শান্নখিবা মেটচশিংদা য়ু ভি এস এ (এ) লিলোং চাজিং মায় পাকখ্রে অতোপ্পা মেটচ অমদা টি বি এস এফ এ (বি) তবুংখোক অমদি এফ সি ইম্ফাল ময়াই কোইবী দ্রো চৎতুনা পোইন্ট য়েন্নখ্রে।

ঙসিগী অহানবা গ্রাউন্দা গ্রুপ-এগী য়ু ভি এস এ (এ) লিল্লোং চাজিং অমদি ভি এফ সি (এ) ককৱানা শান্নখিবা মেটচতা য়ু ভি এস এ (এ)না ভি এফ সি (এ)বু গোল ৩-০ দা মায়থিবা পীখি।

মায় পাক্লবা য়ু ভি এস এ (এ) লিলোং চাজিংগী গোলশিং অদু জর্সি নম্বর ৭ এল লোলেন্দ্রোনা মিনিট ৭, জর্সি নম্বর ১৮ এল অজিৎকুমারনা মিনিট ১২ অমদি জর্সি নম্বর ১৭ এন ধনজিৎনা মিনিট ১৯ দা চনখি।

অনীশুবা গ্রাউন্দা শান্নখিবা গ্রুপ-সিগী মেটচতা টি বি এস এফ এ (বি) তবুংখোক অমদি এফ সি ইম্ফাল ময়াই কোইবী গোল ২-২ দা দ্রো চৎতুনা পোইন্ট য়েন্নখ্রে। টি বি এস এফ এ (বি) তবুংখোককী গোলশিং অদু জর্সি নম্বর ২০ টিঐচ বিনন্তনা মিনিট ২০ অমদি জর্সি নম্বর ৯ কে বিমোলচন্দ্রনা মিনিট ৩৭ দা চনখি।

এফ সি ইম্ফাল ময়াই কোইবীগী গোলশিং অদুনা জর্সি নম্বর ৯ পি রোমেসনা মিনিট ২৮ অমদি জর্সি নম্বর ১৭ হেমাচন্দ্রনা মিনিট ৬০ দা চনখি।

হয়েংগী অহানবা গ্রাউন্দা গ্রুপ-বিগী এ ৱাই ভি এফ এ অমদি টি আর ভি এস এনা নুং থিল পুং ১ তাবদা শান্নগনি অদুগা অনীশুবা গ্রাউন্দনা গ্রুপ-সিগী আই ই ভি এস এ অমদি ফ্লামনা নুং থিল পুং ২.৩০ তাবদা শান্নগনি।

এন ৱাই ভি এ নাওরেম অমদি টি আর ৱাই ভি সি উখুল ফাইনেল শান্নরগনি

ইম্ফাল, ফেব্রুৱারি ২৮ (এস এন এস)ঃ ওল মণিপুর ভোল্লিবোল এসোসিয়েসনগী মীৎয়েং মখাদা পৌরাবী রাইজিং ষ্টার ক্লবনা শীন্দুনা থা অসিগী ২৩ দগী টিম ৭ না গ্রুপ-২ থোক্লা খায়দোক্তুনা পৌরাবী অৱাং লৈকাই ভোল্লিবোল গ্রাউন্দা চথরিবা অনীশুবা বি এম ট্রোফি সব-জুনিয়র ভোল্লিবোল টুর্নামেন্ট ২০২০গী ফাইনেলদা এন ৱাই ভি এ নাওরেম অমদি টি আর ৱাই ভি সি উখুলনা হয়েং নুংথিল পুং ২ তাবদা শান্নরগনি।

ঙসি শন্নখিবা অনীশুবা সেমি ফাইনেল মেটচতা টি আর ৱাই ভি সি উখুলনা পি আর এস সি (এ) পৌরাবীবু সেট ৩-১ দা মায়থিবা পীখি। মেটচ অসিদা টি আর ৱাই ভি সি উখুলনা পোইন্ট ২৭-২৫, ২৫-২০, ২৩-২৫, ২৫-১৬ স্কোর তৌখি।

টুর্নামেন্ট অসি হয়েং লোয়শিনবগী থৌরমদা খুন দ্রাকপম কেন্দ্রগী এম এল এ টিঐচ লোকেশ্বরনা চীফ গেষ্ট অমদি ইস্পিসিয়েল কন্ট্রেক্টর এম রাঘুমনি সিংহনা প্রসিদেন্ট ওইনা শরুক য়াগনি।

ধনবীর এফ সি অমদি অমর এফ সি সেমি ফাইনেল চঙখ্রে

ইম্ফাল, ফেব্রুৱারি ২৮ (এস এন এস)ঃ জেক এফ সি অঙথানা শীন্দুনা থা অসিগী ১২ দগী টিম ২০ না গ্রুপ-৬ থোক্লা খায়দোক্তুনা লাইট য়ুঠ ক্লবগী অঙথা ময়াই লৈকাইগী গ্রাউন্দা চথরিবা ৬ শুবা ধানবির ট্রোফি ষ্টেট লেভেল ভিলেজ মেন'স সবেন এ-সাইদ ফুটবোল টুর্নামেন্ট ২০২০গী ঙসি শান্নখিবা মেটচশিংদা ধনবীর এফ সি অমদি অমর এফ সি মায় পাক্তুনা সেমি ফাইনেল চঙখ্রে।

টুর্নামেন্টগী অহানবা ক্বার্টর ফাইনেল মেটচ ওইনা ঙসি ধনবীর এফ সি অমদি এ এফ সি কৈরাওনা শান্নখিবা মেটচতা ধনবীর এফ সিনা এ এফ সিবু গোল ২-০ দা মায়থিবা পীখি। মায় পাক্লবা ধনবীর এফ সিগী গোলশিং অদু জর্সি নম্বর ৩১ এল কিসননা মিনিট ১৭ অমদি জর্সি নম্বর ৩ এল সুরেসনা মিনিট ২০ দা চনখি।

অনীশুবা ক্বার্টর ফাইনেল মেটচ ওইনা শান্নখিবদা অমর এফ সিনা য়াঙ্গোই এফ সিবু কিক ফোম পেনাল্টি মাকতা গোল ৮-৭ দা মায়থিবা পীখি। মেটচ অসিদা টিম অনীমক্লা অপীবা মিনিট লোয়বা ফাওবদা গোল ৩-৩ দা মান্না লৈবদগী কিক ফোম পেনাল্টি মাক কাওন্নবদা অমরনা গোল ৫ অমদি য়াঙ্গোইনা গোল ৪ খক ওম্বোকপদগী মেটচ অসি মায়থিবা নঙখি।

হয়েং অহুমশুবা ক্বার্টর ফাইনেল মেটচতা জেক এফ সি অঙথা অমদি য়াম্বেম এফ সিনা নুংথিল পুং ২ দা অদুগা মরিশুবা ক্বার্টর ফাইনেলদনা তোপ এফ সি অমদি শঙ্গেবম এফ সিনা নুংথিল পুং ৩.৩০ দা শান্নগনি।

মঙাল এফ সি খাবম মায় পাকখ্রে

ইম্ফাল, ফেব্রুৱারি ২৮ (এস এন এস)ঃ ও এফ এ পুঙদোংবমনা শীন্দুনা থা অসিগী ২৩ দগী টিম ২৪ না গ্রুপ-৮ থোক্লা খায়দোক্তুনা ও এফ এগী প্লে গ্রাউন্দা চথরিবা ১৮ শুবা ও এফ এ কপ ২০২০গী ঙসি শান্নখিবা মেটচশিংদা মঙাল এফ এ খাবম অমদি নোঙ্গ্রেন এফ সি মায় পাকখ্রে।

টুর্নামেন্টগী ১০ শুবা মেটচ ওইনা ঙসিগী অহানবা গ্রাউন্দা শান্নখিবদা মঙাল এফ এ খাবমনা খোঙনাংমখোঙ এফ সিবু গোল ৭-০ দা মায়থিবা পীখি। মায় পাক্লবা মঙাল এফ এগী গোলশিং অদু ষ্টেলিননা ২, ইমারসননা ২, জেনিসনা ২ অমদি শিতলজিৎনা ১ চনখি।

১১ শুবা মেটচ ওইনা শান্নখিবদা নোঙ্গ্রেন এফ সিনা সেক্তা (এ)বু ৩-০ দা থোয়খি।

বোমঞ্জান ফাইনেল বাউট চঙখ্রে

ইম্ফাল, ফেব্রুৱারি ২৮ (এস এন এস)ঃ মিনিষ্ট্রি ওফ য়ুঠ এফিয়স এন্দ স্পোর্টস গভর্ণমেন্ট ওফ ইন্দিয়া, স্পোর্টস ওথোরিটি ওফ ইন্দিয়া ন্যু দিল্লি অমদি এসোসিয়েসন ওফ ইন্দিয়া য়ুনিভর্সিটিনা শীন্দুনা থা অসিগী ২২ দগী ওড়িষাগী ভুবনেশ্বরদা লৈবা কলিঙ্গা ইন্সিষ্টিট্যুটদ ওফ ইন্দ্রিষ্টিয়েল টেক্নোলোজিদা চথরিবা অহানবা খেলো ইন্দিয়া য়ুনিভর্সিটি গেমস ২০২০গী বোক্সিং মশান্নগী কেজি ৫৭ দগী ৬০ ফাওবগী কাঙলূপ্তা মণিপুর য়ুনিভর্সিটিগী মহুৎ শীন্দুনা শরুক য়ারিবী সোনিয়া বোমঞ্জান ফাইনেল বাউট চঙখ্রে।

ট্রাইয়েল সেলেক্সন পাঙথোক্লগনি

ইম্ফাল, ফেব্রুৱারি ২৮ (এস এন এস)ঃ চৎলিবা চহী অসিগী মার্চ ১২ দগী ১৫ ফাওবা অসামগী সিবা সাগরদা পাঙথোক্কদৌরিবা ৬ শুবা নোঠ ইষ্ট ইন্দিয়া কোঙফু এন্দ কিক বোক্সিং চেম্পিয়ন্সিপ্তা শরুক য়ান্নবগীদমক মণিপুরগী টিম শেম্নবগী ট্রাইয়েল সেলেক্সন অমা মার্চ ১ গী নুংথিল পুং ৮ তাবা মতমদা নিং থৌখোংদা লৈবা মাঙ্গোলঙানবী কোলেজগী কোঙফু এন্দ কিক বোক্সিং একাদেমি নিংথৌখোংনা শীন্দুনা পাঙথোক্লগনি হায়না ইন্টর নেস্নেল ন্যু কোঙফু এন্দ কিক বোক্সিং একাদেমি বিষ্ণুপুর দিষ্ট্রিক্টনা থাদোরকপা চেরোল অমনা খঙহল্লক্লি।

ট্রাইয়েল অসিদা শরুক য়ানিংবা শান্নরোইশিংনা মশা মশাগী অধার জেরোক্স অমদি ফোটো অনীগা লোয়ননা ট্রাইয়েল নুমিৎতা পুরক্কদবনি হেন্না অকূপ্পা মরোলগীদমক একাদেমি অসিদগী সেক্রেটরীদগী খঙল্লবা য়াগনি হায়রি।

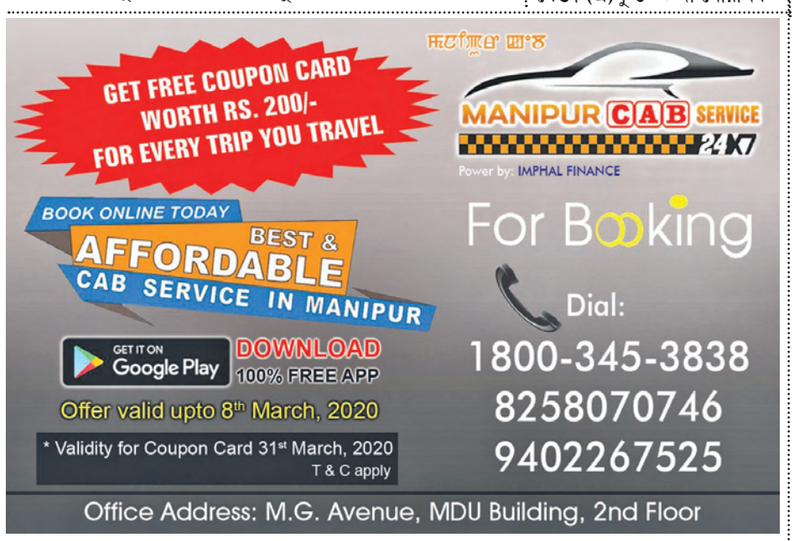

FORM IV
(SEE RULE 8)

1. Place of Publication : THE SANALEIBAK DAILY, SEGA ROAD, KONJENG HARAJI LEIKAI, P.O IMPHAL-795001, IMPHAL WEST, MANIPUR
2. Periodicity of the Publication : DAILY
3. Registration No. of the Newspaper : 31350 / 77
4. Printers Name : LONGJAM SHYAMANANDA SINGH
   Nationality : INDIAN
   Address : SAGOLBAND LANGJING ACHOUBA, P.O LANGJING ACHOUBA-795113, IMPHAL WEST DISTRICT, MANIPUR
5. Publishers Name : LONGJAM SHYAMANANDA SINGH
   Nationality : INDIAN
   Address : SAGOLBAND LONGJAM ACHOUBA, P.O. LANGJING ACHOUBA, P.S LANGJING ACHOUBA, IMPHAL WEST DISTRICT, MANIPUR-795113
6. Editors Name : NINGOMBAM HEMANTA KUMAR
   Nationality : INDIAN
   Address : KHONGMAN OKRAM CHUTHEK, KITNA PANUNG, P.O SINGJAMEI, IMPHAL EAST DISTRICT
7. Name and address of individuals who own the newspaper and printers or shave holders holding more then one percent of the Total Capital : LONGJAM SHYAMANANDA SINGH
   Nationality : INDIAN
   Address : SAGOLBAND LONGJAM ACHOUBA, P.O. LANGJING ACHOUBA, P.S LANGJING ACHOUBA, IMPHAL WEST DISTRICT, MANIPUR-795113

I, Longjam Shyamananda Singh hereby declare that the particular given above are true to the test of my knowledge and belief.

Dated, Imphal
the 29th Feb, 2020

S/d
(Longjam Shyamananda Singh)
Signature of Publisher

Owned and Published by Longjam Shyamananda Singh at Sega Road, Konjeng Hazari Leikai, Imphal West, Imphal-795001, Manipur and Printed at Advance Printers, Sega Road, Konjeng Hazari Leikai, Imphal West, Imphal-795001, Manipur. Editor- Ningombam Hemantakumar, Joint Editor: N. Krishnamohon Singh RNI Registration No. 31350/ 77; Tel # 2459064, *e-mail : sanaleibak.ads@gmail.com, sanaleibakdaily2008@gmail.com*