এডিটোরিয়েল

মণিপুরদা মোব লিঞ্চিং

মণিপুর এসেব্লিনা লৌখিবা ৱারেপ করম তৌখ্রবগে?

মালেমগী চাউখৎপগী মঙাল নিংথিনা ফঙদ্রিবা লৈবাকশিংদা ঙাইহাক লৈতনা মোব লিঞ্চিং নৎত্রগা মোব ত্রাইয়েল চথদুনা মরাল লৈজদবা মীওই কয়াগী পুন্সি অমসুং ইকায় খুম্নবা মাঙহনবগী থৌদোকশিং থোক্লি। অসিগুম্বা মখলগী থৌদোকশিং থোকপা লৈবাকশিংগী মনুংদা ইন্দিয়াসু য়াওরি। ইন্দিয়াগী মনুংদা মণিপুরদসু অসিগুম্বা থৌদোকশিং অসি য়াম্না তোয়না থোক্লি। য়াম্না নুংঙাইতবা থৌদোক খরদা মীয়াম চঙদুনা ফারগা ফুদুনা হাৎপা, ময়ুম মৈ থাদোকপিবা অমসুং লৈকাইদগী তাম্থোকপনচিংবা থৌদোকশিংগী ভিক্টিম কয়ামরুম ষ্টেট অসিদা লৈ। কয়া অমনা মীয়াম মরক্তা পূক্লিং হকচাংগী অনাবগা লোয়ননা য়াম্না তুশোন মাশোয়না হিংলি। মখোয়গী ৱাকৎ মীওইবা মশেলনা তাবিবা লৈত্রি। হায়রিবা থৌদোক অসিমক হন্দক্তা থৌবাল দিষ্ট্রিক্টকী মনুং চনবা লমদিং মায়কৈদা থবক শুবা শীগী ৩ মফম অদুগী মীয়াম্না ফারগা দ্রগ চাবা, মোবাইল ফোন হুরানবনি হায়বগী মরাল পীরগা তমথিনা ওৎ-নৈবিখি হায়বগী ৱাকৎ লাক্লে। ময়াই কাবা দ্রগ চাবা অমসুং পোৎ-চৈ হুরানবা হায়বসি মীয়াম্না খম-থেঙনা য়ানিংদবা অমসুং শাওনিংবা থৌদোক্লি হায়দুনা হেক্তমক ফুবিবা অমদি মখোয়গী ফোটোগ্রাফশিং নৎত্রগা ভিদিও ফুটেজশিং পাউচেদা অমদি সোসিয়েল মেদিয়াদা কনাগুম্বনা থাগৎপা, হাপ্লকপা হায়বসি লোগী মীৎয়েংদা অচুম্বা অমত্তা য়াওদে। থৌদোক অদুনা মরম ওইরগা ইকায় খুম্নবা মাঙলে, হিংলুবগী কান্নবা লৈত্রে খঞ্জদুনা মশা মথন্তা মীওই অমা শিজখিবগী থৌদোক অমা থোক্লিবা অসিগী মরাল কনাগী ওইফম থোকপগে হায়বা নৈনদবা য়ারক্লে। মরমদি মসিগুম্বা থৌদোক অসি মীওইবা ঐখোয়না পূক্লিং থৌগত্তুনা থম্বা য়াবা থৌদোক অমা নত্তে। হীরম অসিগী মতাংদা পাউচে খরসু চেন্নবগী ৱাফম লাকপনা মতুং তারকপদা মীওইবগী পুন্সি অমসুং লন-থুম ঙাক্লবা হোৎনবদা লৌফম থোকপা থৌদাংশিং লৌবা অমসুং চেকশিনবগী তঙাইফদবা লৈরে। লোবু ঙাক শেল্লিবা পুলিস দিপার্টমেন্টনসু অসিগুম্বা থৌদোকশিং অসি মতুং তারকপদা অমুক হন্না থোকহন্দনবা করি তৌবা য়াবগে হায়বা য়েংশিনবগী তঙাইফদবা লৈ।

ষ্টেট অসিদা মোব লিঞ্চিংগী থোকহৈদবা থৌদোক কয়ামরুম থোক্লকপদগী মসিবু থিংনবগীদমক লৈঙাক্লা মীৎয়েং চঙবা হৌরকখি। তঙাইফদবা লো অমা শেম্লনবগীদমক চীফ মিনিষ্টর নোংথোম্বম বিরেনগী লীচিং মখাদা মোব লিঞ্চিং থিংননবা বিল হাউসতা পুথোক্লনবা ষ্টেট কেবিনেটনা ৱারেপ লৌখি। কেবিনেটকী ৱারেপ অদুমক মণিপুর লেজিসলেটিভ এসেম্ব্লিদা গভর্ণমেন্টকী বিল ওইনা পুথোক্তুনা পাস তৌখি। লৈবাক অসিদা মোব লিঞ্চিং থিংননবা বিল পুথোকপা মণিপুরনা মাঙজিন থাবা ষ্টেট ওইখি। হাউসনা লো শেম্বগী বিল অদু অয়াবা পীবিনবা গভর্ণরদা থাগৎখি। মীওইবগী ফঙফম থোকপা অমসুং কন্সটিট্যুসনগী ওইবা বিল ওইবনা গভর্ণরনা অমুক বিল অদু প্রসিদেন্টদগী অয়াবা লৌননবা থাগৎখি। চহী অমা হেল্লক্লবা হাউসকী ৱারেপ অমবু লৈবাক অসিগী প্রসিদেন্টগী অয়াবা লৌননবা থাগৎখ্রগা হৌজিক ফাওবা তুমিন্না লৈশিনখ্রে। হাউসনা লৌবা ৱারেপ অমা লৈবাক অসিগী প্রসিদেন্টদা এসেন্ট পীবিনবা থাগৎপদা প্রসিদেন্টনা তৌবা ঙম্বসি হীরম অহুমনি। হীরম অহুম অদুগী মনুংদা বিল অদু অমুক্তা হন্না খন্নবা থাদরকপা অমা, বিল অদু করিমত্তা হায়দনা ফাজিল্লগা থমখিবা অমা অসিনচিংবা য়াওরি। মণিপুরগী লেজিসলেটিভ এসেম্ব্লিনা মোব লিঞ্চিং থিংননবা লো অমা চৎনহন্নবা লৌখিবা ৱারেপ অদু ইন্দিয়াগী মফম পূম্নমক্তগী থাগৎনরকপা লৈখি। অদুবু লো অদু শেম্বদা কন্সটিট্যুসনগী ওইবা চয়েৎনবা খরা য়াওরম্না য়াবগী ওইথোকপা লৈবনা বিল অদু অপুম্বা বিলগা চপ মান্নরে হায়না লৌবা য়ারে। হৌজিক ঐখোয় করি তৌগনি। মোব লিঞ্চিংগী থবক থৌরমশিংসু লেপ্পা লৈত্রি। অমরোমদা মসিবু থিংননবা অকনবা লো শেম্বদসু মায় পাক্তবগী ফিভমদা লৈরে। মতাং অসিদা পঞ্জনিংবা ৱাফমদি মোব লিঞ্চিং হায়বসি মীওইবগী ঈদা তোঙদা য়াওবদৌনা চাউখৎলক্লবা মতম অসিদা তৌবা চুমদে। মীওইবগী ইকায় খুম্নবা ঙাকপা অমসুং মীওই অমদা লৈবাকসিগী কন্সটিট্যুসন্না পীরিবা ফঙফম থোকপশিং মতিক ময়াই লৈবা খরনা মৎপা চুমদে। অসিগুম্বা থৌদোকশিং অসি থিংননবা মণিপুর হ্যুমেন রাইটস কন্মিসনগী অহেনবা মীৎয়েং তঙাইফদবা লৈ হায়জনিংই।

[illegible]

[illegible]

[illegible]

মহৌশাগী লায়েং অমসুং চাবা

ডা. কে বসন্ত সিংহ

করম্বা মতমদা চাগনি ?

ৱাহংসিগী পাউখুম পীবদা হেক্তা ইরাই লায়না অয়ুক অমদি নুমিদাংদা চাগনি হায়বদা ময়াম্না থোয়না য়েৎননিঙাই লৈরোই। অদুবু শিনফমগী মতুং ইন্না খরনা ঙন্না চায় খরনা থেঙনা চাবসু য়াওই। চাং ওইনা অয়ুক্কী চাবগী অফবা মতমদি পুং ৮ দগী ১১ ফওবগী মনুংদা চাবনা ফৈ হায়নৈ অদুবু তোঙান তোঙানবা কাঙলূপকী তোঙান তোঙানবা চৎনবিসু লৈ। কাঙলূপ খরনা অঙনবা অয়ুক্তা চারা ৱাল্লগা থেঙনা পুং ১-২ তাবদা চাবসু য়াউরি। খরনা অয়ুক অঙনবদা চাক্লেন চা থোকপসু লৈ মরুওইনা মণিপুরগী চীংগী লম লমদা চাক ঙন্না চানৈ অয়াম্বনা পুং ৭-৮ তাবদা চাক তোকই। অদুগা নুংদাংগীনা পুং ৫ / ৬ তাবদা চাথোকই। জৈন ধর্ম্ম চৎপশিংনসু অঙনবা অয়ুক্তা চারা ৱাল্লগা নুংথিল চাক্লেন নুংদাংদা নুমিৎ তাদ্রিঙৈদা নুংদাংগী চারা চাথোক্লৈ। কনাগুম্বশিংনা নুংদাংগী পুং ১০-১১ দা চাক চাবসু লৈ। অদুবু ঙন্না চাবা অমদি ঙন্না তুম্বনা হকচাং ফৈ হায়বসি শোয়দ্রবনি। নুমিদাং শাংনা লেল্লকপগী অহাংবা চাকখাওদু ঙন্না চাক চারবদি অরাম্বদুসু থুনা কোকহল্লি অমসুং অচোই অপা চানিংহন্দে। অদুগা অমুক নুমিদাংগী চারা ঙন্না চাথোকপনা নুমিদাং তুম্বদা লৈতানা তুম্বা ঙম্মী। অদুবু প্রকৃতিনা ঐখোয়দা পীবিরম্লবা অরাম্বা হায়বসি ফাওদ্রবদি অমুক মতম য়ৌরে হায়দুনা চারোইদবনি। মসিনি খ্বাইদগী মরুওইরিবদি। মতম চাদনা ফাওরকপা অরাম্বুবুসু ঐখোয়না ফাথগদবনি। মরক্তা ঈশিং তোয়না থক্তুনা লেম্থোক্কদবনি অদুগা চাবগী মতম ঙাইগদবনি। অসুম্না ঐখোয়না চাবগী মতম খঙনা চারবদি ঐখোয় অমত্তা নারোই।

করি চাগনি?

ৱাহং অসিনি খ্বাইদগী মরুওইরিবা চাবগা মরী লৈনবা ৱাহংদি। মরমদি ঐখোয় পূম্নমক খঙই ঐখোয়না চাখ্রিবা পূম্নমক্তা ঐ ঐগী হকচাং অসি শেমজখিবনি। অফবা হকচাং ওইগে হায়রবদি অফবা চীঙ্গাক নত্তনদি কৈদৌঙৈদা ফবা ঙম্লোই। ফত্তবা চীঙ্গাক্লা পূন্সি তেলহল্লি, পাঙ্গল কনবা ঙমদে মী অমনা ফৈ হায়রবসু অতোপ্পা অমদদি কান্নদবসু য়াওই। মরমদি পীক্লিঙৈদগী চারকপা চীঙ্গাক খেন্নবা লৈফম, ধর্ম্ম, তিন্নবা শঙ্গ, হকচাংগী লেঙ-ওৎপা শাজেন নৎত্রগা থবক খেন্নবগী মতুং ইন্নসু মী খূদিংমক্কী তোঙান তোঙানবা অপাম্বা লৈনে। খূদম ওইনা মশা থাকপা শান্নরোই অমনা য়েরুম শঙ্গোম শা-ঙা য়াম্না চাবদা ইরাই লায়না তুম্বা ঙম্মী, কান্নবা ফঙবসু ঙম্মী। অদুবু থবক শুদবা শাজেল শান্নদবা অমনা মশা ফননবনি হায়দুনা অহানবগী অদুনা চারিবশিংদু চারবদি তুম্বা ঙমদদুনা ওবা-ফায়বগী অনাবা ওইরকপসু য়াই। মদুনা মঙোন্দা ওন্ন-তৈনবদা হকচাং হেন্না শোক্কনি মতৌ অসুম্না শা-ঙা চাজদ্রবা মীওই অমদা হকচাং ফননবনি হায়দুনা শা-ঙা পীজরবসু থোক্লকপা য়াই। প্রোটিন্না হকচাং শাগৎলি। শঙ্গোম য়াম্না শীজিন্নবা য়াওরি। কনাগুম্বা খরদনা শঙ্গোম চারুবদা এলর্জি থোকপা পক্লদবসু লৈ। মখোয়দা নাতোন ফুনবা, লোক থুংগে তৌবা নৎত্রগা শঙ্গোম থক্লু রগা খোঙ হামগনবসু ওইরি। অয়াম্বা মীশিংনা শঙ্গোমবু মখল কয়াগী হাউরবা অচাপোৎ কয়ামরুম শেমদুনা চানরি। শা-ঙা চাদবশিংনা শঙ্গোম অসি তঙাইফদ্রবা অমা ওইনা শীজিন্নরি। মপুং মরৈ ফারবা মীওই অমদা প্রোটিনগী দরকার ওইবসি য়ামদে, থবক অৱাবা শুবা নৎত্রগা শাজেল অকনবা শান্নবশিংদদি তঙাইফদনা প্রোটিন অহেনবা দরকার ওই, অদুগা থবক অৱাবা শুদবা চাউবা মপুং মরেপ ফারবশিংদদি প্রোটিন হেন্না চাবনা কান্নদবদা হকচাং চাউখৎহল্লি। হকচাং অরুম্বা হেনবগী অৱাবা ওইহল্লি। মসিদসু নত্তনা মখল মখা কয়াগী অরিবা অনাবশিং ব্লদ প্রেসর ৱাংবা, থম্মোয়গী লায়না, তাঙ নাবা, গাউট, কিদনিগী অনাবশিং অসি প্রোটিন হেন্না চাবদগীনি। অসিগুম্বা লায়নাশিং অসিনা নারবদি য়ারিবমখৈ প্রোটিন চাবগী চাং হন্থহনগদবনি। অদুগী মহুত্তা ভিটামিন অমদি মিনরেল ৱাংনা য়াওবা চীঙ্গাকশিং মরুওইনা উহৈ অমদি মনা মশিংগী চাংনা হেন্না চাগদবনি। য়ারিবমখৈ নুমিৎ খূদিংগী থোঙদবা, মৈ চঙদবা চাবা য়াবশিং সলাদ, শিংজুনচিংবা খরা খরা চানবা নৎত্রগা অহিংবা মহী লৌদুনা থক্লবা হোৎনগদবনি। থবি, তোর্ব্বোত, খোঙদ্রুম, খামেন অশিনবা গজরনচিংবা মহী লৌদুনা থকপা য়াম্না কান্নৈ। অতোপ্পা মহীশিং চন্প্রা মহী, কিহোম মহী, কোন্না মহী, হরিখাগোক্কী শরবৎনচিংবা থকপসু অনাবশিংদা থুনা পাঙ্গল পীবা ঙম্মী।

চানবা করম্না শেম শাগনি?

হৌজিক্কী মতমদা নারিবা লায়নাশিং অসি চাউরাক্লা চাদা ৮০ দি চীঙ্গাক্তগী হৌরকখিবা ঙাক্তনি। মরম অদুনা লায়েংবসু চীঙ্গাক্লা য়েংগদবনি, ফার্মাসিদা ফঙবা হীদাকশিং, ভিটামিনশিং সিনা মতম খরগী ওইনা হকচাং ফগৎহনবদি ঙমগনি। অদুবু তুং কোয়না কান্নরক্লোই। মরম অদুনা ঐখোয় ঐখোয়গী ইমুংদা লৈবা চাকশঙশিং অসি ফার্মাসি অমগুম্না খন্দুনা অহৈবা ফার্মাসিস অমনা মখল মখলগী হীদাক পীবগুমনা চাকশঙদা শেন্নিবা চাক য়েনশাংশিংদু ভিটামিন মিনরেল মরাং কায়না য়াওবা পোৎশিংনা নীংথিজনা ভিটামিন, মিনরেল মাঙহন্দনা শেম শাদুনা থোঙননবা হোৎনগদবনি। মরম অদুনা চাকশঙ কূপ্পা শেন্নবীরিবা নুপী ওইবশিংগী মখুত্তা ইমুং অদুগী মীওইশিংগী হকচাং ফহনবা নৎত্রগা অনাবা ইমুং ওইহনবা অচৌবা শরুক য়ারিবনি।

মৈতৈ ৱাহৈদা চাক চজিক লেন্নবদি মী নারক্কনি হায়নবগী মনুংগী অর্থসু চাক লেমহন্দনা ওক্লবসু চাশিল্ল চজিক নৎত্রগা লুখাক লেন্নবদি ইমুংদু নারগনি হায়বা নত্তে, চাক খরা তানা থোঙউ চজিক লেন্নবা থোঙ্গনু হায়বনি।

মনা মশিং থোংবা মতমদা চেকশিন্না ভিটামিন মিনরেল ফঙবনা হোৎনগদবনি। মপুম ওইরিঙৈদা শেংনা তিল কাং ফত্ত-হৌদি য়াওবরা য়েংগনি। মতুংদা শেংনা চামথোক্লবা মতুংদা কক্তুনা শেম শারবা মতুংদা কুইনা থম্লোইদবনি। কক্তুনা শেম্বা মতমদসু য়াম্না পীক্লা নৎত্রগা পানা শোয়দোক্লোইদবনি, চাউরাকপা শোয়রগা হান্ননা শাহল্লবা ঈশিংদা হাপচিন্দুনা লোনবিগনি। লোয়ননা প্রেসর কুক্কর অমদা মনা মশিং কামহল্লোইদবনি। মসিনা চীঙ্গাক্কী মচী য়াওরম্বদু মাঙহল্লি। কা হেননা শৌহন্দুনা মনা-মশিংবু কৈদৌনুংদা থোংলোইদবনি। থোঙবা তপ্পা মৈ থাদুনা থোঙ্গনি, মখুম নীংথিনা খুম্বিগনি অমদি পেৎপা হৌরক্লবদি নৎত্রগা মচু ওল্লক্লবদি মৈ তপ্পা থাদুনা থমগনি মরোই মপাং হাপ্লিংবা হাপ্পা য়ারে। নত্তদুনা অয়াম্বনা থোঙলিবসিদি হান্না কুপ্পা শোয়দোক্লগা ঈশিংদা তিংদুনা চামথোক্কনি। মতুংদা থাওদা কুইনা ঙৌদুনা হকচাংদা কান্নগদবা মচি ওইবশিংদুদি হান্ননা মাঙহল্লগা থুম মোরোক থাও মরু মরাংনা হেন্না হাপ্তুনা হাওননবা থোঙবনি। হকচাং ফহন্নবা নত্তে। মসিনা হেন্না চানিংবা ফাওহন্দুনা হেঞ্জিন্না চাবগী হৈনবী লৈহল্লি। তুংদা বি পি ৱাংবগী অনাবা খোঙ হান্বদা লিকপা, হকচাং চাউখৎপা, ঈশিং পুকচৎনচিংবা ওইহল্লি।

অনাবশিংগী চীঙ্গাক খ্বাইদগী ফবদি হিংনা মৈ চঙদনা চাবা য়াবশিং চাদুনা লেনবনি। নাদ্রিবশিংনা চাবদা হকচাং নুংঙাইনা মীৎ-না শিংনা পূন্সি শাংনা লৈননবা খ্বাইদগী ফরবা চীঙ্গাক্লি। শম্না হায়রবদা লাইদা কৎপদা, তর্পোনগী হৈশোই শেম্নরিবা অসুম্না ঐখোয়গী অত্তাবুসু ঈশ্বরগী মশক্লি খন্না চাক চাবদা ওইরে। করিগম্বা অমা চারমদাইদা ওইরো পূক্লিংদা খল্লগা চারবদি ফগনি। মসিদা পঞ্জনিংবদি থাওদা তাওবা চিনি য়াম্না হাপ্তুনা শেম্বা অথুম-অহাওদি য়ারিবমখৈ চাং হন্থনবা হোৎনগদবনি। য়ারিবমখৈ প্রকৃতিগী ওইবা উহৈ-ৱাহৈ, মনা-মশিংদা য়াম্না চাবনা হকচাং ফহল্লি হায়বসি খঙমিন্নসি।

কয়াম য়াম্না চাগনি ?

য়াম্না চাবনা য়ানা কল্লি। খজিক্তং চাবনা পাঙ্গল শোল্লি। মী খূদিংমক্তা হায়নৈ খনসু খল্লি। পীক্লিবা অঙাংশিংবু থুনা চাউনবা মমা মপানা মচি ওইবা হকচাং ফনবা অহাওবা চীঙ্গাক কয়া লৈরি। অদুবু য়াম্না চারগা তুম্বা ঙমদদুনা ওবা, খোঙ হামথবা থোক্তবসু নত্তে। মসি অঙাং খক্তগী ৱা নত্তে। ঐখোয় মশা ফরিবা অহলশিংদসুনি। অমরোমদা মোইরাং কংলৈরোনগী ৱারীদা হেরো ওইরিবা খম্বগী পীক্লিঙৈগী মচে খম্মুনা য়োক্লকপগী মতাংদা থেঙনৈ। চারা নামতা ফাওবা পুক থন্না নীংথিনা চাবা ফঙলকখিদবা অমদি শা-ঙা শঙ্গোমগী মহুত্তা পেরুক্লা চউম্বা লমজা মচানি। অদুবু মশাদু শোন্দম্না লায়না তোয়না নারকই হায়বা থেঙনদে। ৱারী ওইরবসু মতাং অসিদা য়াম্না কূপ্পা মমা ওইবীশিংনা নীংশিংবিগদবনি। হেন্না পীজবদগীদি ৱাংনা পীজবনা অঙাংদা কান্নবা হেল্লি। বেঙ্গোলিশিংদা হায়নৈ " পুক থল্লবদি মথা হাঙই" হায়বদি য়াম্না চাগনবা মীশিংগী লৌশিং নেমই পুক হাঙনা থম্বা মীওইশিংনা লৌশিং লৈবা হৈল্লি মখোয়না চাবা মতমদসু হকচাং ফগদবা কান্নগদবা খরদং দরকারগী মতুং ইন্না চায়। থবক পাঙ্গল থোক্লা শুগদবা মীওইশিংনা খরা হেন্না চাবদা করিসু কায়দে। অদুবু হকচাং পাঙ্গল থোয়না চঙলোইদবা থবক শুবশিংদি য়াম্না চাশিনবা অহাওবা থিবগী দরকার ওইদে। অয়ুর্বেদগী মতুং ইন্না মপং ওইবা শরুক্লা চাকখাওগী তঙ্খায় থলহল্লু, লেমহৌরিবা তঙ্খায়গী মশুংনা অহাংবা ওইনা থম্মু হায়রি। অসুম্না চাবা মতমদা তানা চাবনা পুক য়াংনা লৈবা থবক তৌবদা মীৎ-না শিংনা লৈবা ঙম্মী। চাক থন্না চাশিল্লবদি তুমনিংবা ফাওহল্লি, থবক তৌবদা হৈনিংহন্দে। মসিগী মতাংদা কূপ্পা য়েংশি, হকচাং হায়বসি নুংদা লৈবা জীবনি শক্তি অমনা লোইরিবনি। হায়রিবা শক্তি অসিনা চাবা তুম্বা, লেঙ ওৎপা, শ্বর হোনবা, ৱা ঙাংবা, হকচাংগী মৈশা পীবা, থম্মোয় মীহুল হুল্লবা অনাবা অশোক অপন লায়বগী থবকসু তৌরিবনি। চাবা মতমদা হেঞ্জিন্না চারবদি অদুসু তুম্বা ঙম্নবা হোৎনবদা হায়রিবা জীবনি শক্তি হেন্না খরচ তৌহনখি। অসুম্না তোয়না হেঞ্জিন্না চাবগী হৈনবী লৈখ্রদি মমৈদা হকচাং চাউখৎপগী তোঙান তোঙানবা লায়না কয়ামরুম লাক্লনবা হোৎনজরুবা তাগনি। লোয়ননা জীবনি শক্তিসু নোংমা নোংমগী চাং হন্থরক্কনি। হীরম খূদিংদা হন্থনা চাবনা হীরম খূদিংদা হকচাংদা কান্নবা হেল্লি। পূক্লিং শেংনা নুংঙাইনা পেন্থোক্লা লৈবা ঙম্মী। মরুওইনা চহী ৩০ রোম শুরক্লবদি হকচাং অরুম্বা হেনগৎলক্তনবা হন্থনা চাবসি হৈনবী থমগদবনি।

করম্না চাগনি ?

চাবা মতমদা মমাংঙৈদগী অহলশিংনা মফম মতম নাইনা চেকশিন্না চারম্মী। চাগদবা পোৎ অদু নিংথিনা তরু তনানবা মফমদা অফবা পাত্রদা হাপ্তুনা পূক্লিং লৈতানা ফম্মদুনা ইংনা তপ্পা চানৈ। চারিঙৈ মতমদা পূক্লিং নুংঙাইরোইদবা ৱারী অমদি য়াম্না নোক খেদুনা চরাংননা চারোইদবনি। চারিঙৈদা লাঙদুনা ৱারী শান্নদুনা চারবদি হেঞ্জিন্না চাশিল্লি অমদি নীংথিনা শাইহৌদে। চারমদাইদা পূক্লিং ইংনা লৈবনা চাকখাওদগী চাবা তুম্নবা মহী, হায়দ্রোক্লোরিক এসিদ অমদি অতৈ চাবা তুম্নবা মহী কয়া নীংথিনা থোরকহন্দুনা চাখ্রিবশিংদু তুমহনবদা থুনা মতেং পাঙই। চিন-য়া নীংথিনা শেংদোক্লিঙৈদা করিগুম্বা পোৎ অমত্তা থকপা চাবা মমাংঙৈগী অহল-লমনশিংনা তৌনরমদে। মরুওইনা ঈরুজদনা চাবা থকপা মাঙই হায়দুনা অহলশিংনা চৎনরম্মী। অসিগুম্বা ফজরবা চৎনবী অসিগী মনুংগী অর্থদি চাবা থকপা পূম্নমক অসি হকচাংগী নুংদা লৈরিবা অত্তা (ঈশ্বর)দা কৎচরিবনি হায়না পূক্লিংদা খন্নে। মসিনা মরম ওইরগা ঈশ্বরদা কৎনদবা অমাং অশোয়, ফত্তবা চীঙ্গাক অমত্তা চানরমদে। খুদম ওইনা চজিক ওইখ্রবা, নৎত্রগা অরেম্বা চাক য়েনশাংদা নত্তনা মদুগা শম্নরুবা পোৎ নৎত্রগা পাত্রদা অমুক অফবা ওইরবসু হাপ্তুনা চানরমদে। চাবদা ৱা ঙাংদনা হাওই হাওতে হায়দনা নোংমগী চারা তম্লিবশিং অদু নুমিত্তুগী ঈশ্বরনা পীবিরিবনি খন্না চাগনি। অফবা ফি শেত্তুনা পূক্লিং হকচাং শেংনা তপ্পা ঈংনা তোয়না শায়দুনা চাগনি। চারিঙৈ মতমদা ৱা য়াম্না ঙাংলোইদবনি। য়ারিবমখৈ চারিঙৈদা ঈশিং থক্লোইদবনি।

ইনফোর্মেসন সিক্যুরিটি

আইদেন্টিটি হুরানবা

আইদেন্টিটি হুরানবা হায়বসি কনাগুম্বা অমনা নহাকপু খঙহন্দনা নহাক্কী পার্সোনেল ইনফোর্মেসনগী শরুক খরা লৌরগা মদুবু নমথাক তৌবদা শীজিন্নবনি। আইদেন্টিটি হুরানবা হায়বসি ক্রাইম অমনি অমসুং মসি কনাগুম্বা মনা শেল হুরানবা নৎত্রগা কাননবা লৌননবা কনাগুম্বা মীশক অমা শাশিন্নদুনা নমথাক তৌবগী থবত্তা শীজিন্নবনি। হায়রিবা টার্ম অসি য়াম্না নৌরিবনি অমসুং মসি তশেংনমক্তি মিসনোমর (চপ চাবা অশেংবা ওইদবা) অমনি। মসি আইদেন্টিটি হুরানবগী ওইথোকপা য়াবা লৈবদগী টার্ম অসি অসুম্মক শীজিন্নে। অদুনা মশাগী আইদেন্টিটি অদুবু শীজিন্নবিখ্রবা মীওই অদুনা, হুরানবা অদুনা চখবা থবক কয়ামরুম অদুগী দাইত্ব পুগনি।

আইদেন্টিটি হুরানবা হায়বসি পাক চাউবা কাঙলূপ মখল অনী থোক্লা খায়দোকপা য়াই, মদুদি ঃ

১) এপ্লিকেসন ফ্রাউদ,

২) একাউন্ট টেক ওবর,

এপ্লিকেসন ফ্রাউদ ঃ এপ্লিকেসন ফ্রাউদ হায়বসি ক্রিমিনেল হুরাল্লকপা নৎত্রগা শাশিন্নবা দোক্যুমেন্টশিং শীজিন্নদুনা কনাগুম্বা অমগী মমিংদা লৈবা একান্ট অদুবু হাংদোক্লনবা হোৎনরকপা মতমদা থোকই। ক্রিমিনেলশিং মশাগী ওইবা কান্নবা ইনফোর্মেসন অমা শাগৎননবা দোক্যুমেন্টশিং হায়বদি য়ুটিলিটি বিলশিং অমসুং বেঙ্ক ষ্টেটমেন্টশিং হুরান্নবা হোৎনরকপা য়াই। অমরোমদা মখোয়না কাউন্টরফিট (অশেংবা অদুগা চপ মান্নহনবা) দোক্যুমেন্টশিং শেম্বা য়াই।

একাউন্ট টেক ওভর ঃ একাউন্ট টেকওভর হায়বসি ক্রিমিনেল অমনা অতোপ্পা কনাগুম্বা একাউন্ট অদুবু মশাগী ওইনা নমদুনা লৌননবা হোৎনরকপা অদুবুনি। অহানবদা মখোয়না পান্নিবা মীশক (ভিক্টিম) অদুগী ইনফোর্মেসনশিং খোমিজিল্লবা মতুংদা হায়রিবা মীশক অদুগী কার্দ পীরিবা অদুদা অশেংবা কার্দ পায়বা মীশক অদু শাদুনা মেল অদু অনৌবা এদ্রেস অদুদা থারক্লবা হায়গনি। অদুগী মতুংদগী ক্রিমিনেল অদুনা কার্দ অদু মাঙখ্রে হায়দুনা রিপোর্ট তৌগনি অমসুং মহুৎ শিন্দোক্তুনা থারক্লনবা হায়গনি।

মরম অসিনা কম্প্যুটর সিষ্টেমশিং অমসুং নেটৱার্কশিং অদু সেক্যুর ওইনা থম্বা হায়বসি য়াম্না মরুওই। মসিগা লোয়ননা আই টি গী আটসোর্সিং (কম্পেনিশিংনা পীবা পাউতাকশিং) দা মীৎয়েং হেন্না থম্বা অমসুং চাউখৎলবা লৈবাকশিংনা খুমাঙ চাউশিন্না পুথোক্লকপা দেটাশিং সিক্যুরিটিগী ইসুশিং অমসুং অতৈ সার্ভিসশিংদসু মীৎয়েং চঙবা মথৌ তাই।

মতৌ করম্না আইদেন্টিটি হুরানবা থিংগদগে অমসুং থোকহল্লোইদগে?

কৈদৌঙৈদসু নশাগী ওইবা ফাইনান্সিয়েল ইনফোর্মেসনশিং হায়বদি পাসৱার্দশিং, ক্রেদিট কার্দ ইনফোর্মেসন, একাউন্ট নম্বরনচিংবা শকখঙদবশিংদা পীথোক্লোইদবনি।

নমথাক্কী পাম্বৈ কয়ানা শেমদোক শাদোকখ্রবা একাউন্টশিং অদু থিংজিনগদবনি।

নঙগী মেল বোক্স, জেট বোক্সকী ৱেব লিঙ্কশিংদা কৈদৌঙৈদসু ক্লিক তৌরোইদবনি। মরমদি মদুদা নঙগী কম্প্যুটরদা চঙলক্তুনা নহাক্কী মমল য়াম্লবা ইনফোর্মেসনশিং লৌথোকখিবা য়াবা মেলিসিয়স কোদশিং য়াওরম্বা য়াই।

পীর-টু-পীর নেটৱার্ক অদুবু নহাক্কা মুন্না মশক খঙদ্রবদি কৈদৌঙৈদসু পীর-টু-পীর নেটৱার্কতা শরুক য়ারোইদবনি।

নহাক্কী সেন্সিটিভ ওইবা দোক্যুমেন্টশিং অদু ফত্ত-হৌদি হাপফমদা লংথোক্ত্রিঙৈগী মমাঙদা শিংকুপ শানা শেগায়গদবনি।

অনৌবা কার্দশিং অমসুং একাউন্টশিং ইসু তৌই তৌদে হায়বদু শেংনা খঙননবা নঙগী ক্রেদিট কার্দ ইনফোর্মেসন অদু চাং নাইনা রিভিয়ু তৌগদবনি।

অহেনবা চার্জ লাকই লাক্তে হায়বা শেংনা খঙননবা নঙগী ক্রেদিট কার্দ বিল অদু থা খূদিংগী রিভিয়ু তৌগদবনি।

করিগুম্বা মদু নঙোন্দা থোক্লবদি ঃ

নহাক্না অহানবা তৌগদবা থবক্তি পুলিসতা রিপোর্ট তৌদুনা নহাকনা তৌরিবা রিপোর্ট অদুগী কোপি নৎত্রগা কেস নম্বর অমা পায়গদবনি।

খূদক্তা নঙোন্দা ক্রেদিট কার্দ ইসু তৌরিবা বেঙ্ক অদুগা ঈ-পাউ ফাওনদুনা নহাক্কী লৈরিবা একাউন্ট অদু থিংজিল্লগা অনৌবা একাউন্ট নম্বরশিং শিন্দোক্কদবনি।

নহাক্না হৌদোকপা (ইনিসিয়েসন) য়াওদনা হাংদোকপা একাউন্টশিং থিংজিনগদবনি।

চিংননিঙাই ওইবা কন্টেক্টশিং, ই-মেল পূম্নমক মরী লৈনবা ওথোরিটিশিংদা রিপোর্ট তৌগদবনি।

নহাক্না ইন্টরনেট শীজিন্নবা মতমদা ঃ

নঙগী ইন্টরনেট ব্রাউজর অদুদা ফিসিং ফিল্টরশিং শীজিন্নৌ।

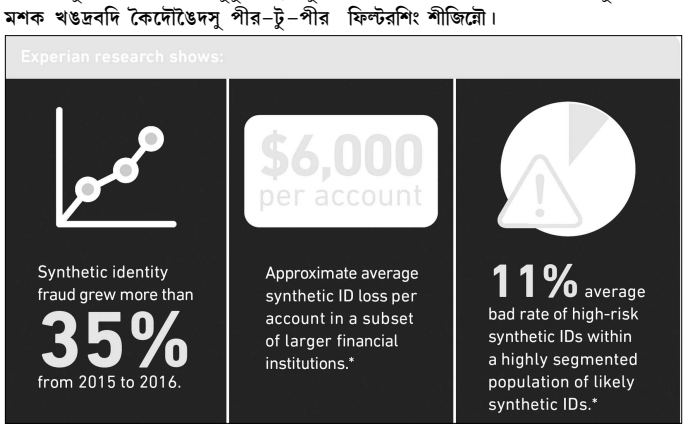

অশেংবা পাসৱার্দশিং হায়বদি পোকপগী তারিখ, ফেমিলিগী মিং অসিনচিংবা শীজিন্নগনু।

ইন্টরনেটতা নহাক্কী ক্রেদিট কার্দ শীজিন্নবা মতমদা দিজিটেল সার্টিফিকেটশিং অদু য়েংউ। লোন্না নঙগী সি ভি ভি নম্বর অদু শেংদবা টেক্সতা টাইপ তৌব্রা হায়বদুসু য়েংউ।

সেন্টর ফোর
দিভলপমেন্ট ওফ এদভান্স কম্প্যুটিং