সিঙ্গল য়ুজ প্লাষ্টিক্কী মায়োক্তা কেম্পেইন চখবসি তরাম্না ওকই অদুবু মসিনা ৱারোইশিন পুরকপদি ওইরোই ঃ নেপমা

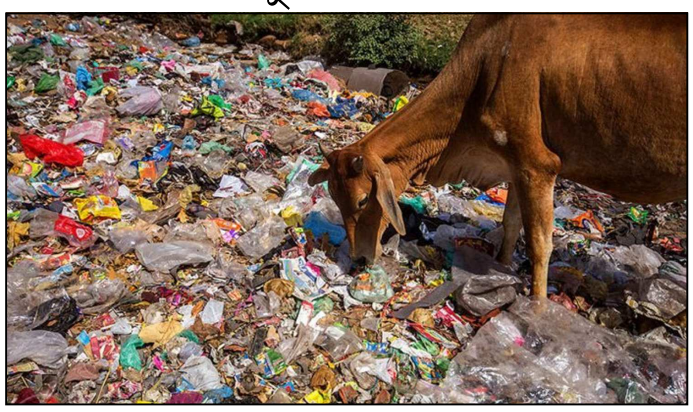

গুৱাহাটি, ওক্টোবর ০৭ (এজেন্সি)ঃ

সিঙ্গল য়ুজ প্লাষ্টিক্কী মায়োক্তা পাক শন্না কেম্পেইন চখবা অসিদি তরাম্না ওকই অদুবু মসিনা সোলুসনদি ওইরোই হায়না নোর্থ ইষ্ট প্লাষ্টিক মেন্যুফেকচরিং এসোসিয়েসন (নেপমা)না ফোঙদোকখ্রে।

গুৱাহাটিদা বেজ তৌবা নেপমাগী প্রসিদেন্ট গৌতম কুমার সহানা ফোঙদোকখিবদি খ্বাইদগী মরু ওইবদি প্লাষ্টিক্কী অরেম অখাকশিং অসি করম্না মেনেজ তৌগদগে হায়বসিনি। ঐখোয়গী অকোয়বগী ফিভমদা শোক্তনবগীদমক উয়াম্বৎপা চেক তৌবা ওইনা চেদগী প্লাষ্টিক ওম্বোক্লি অমসুং চেবু অমুক হন্না শীজিন্নদুনা উ য়ানথৎপা থিংনবা হোৎনরিবা অসি অকোয়বগী ফিভম ঙাক শেন্নবগীদমক্কি হায়না লৌরোইদবগী মরম লৈতে।

ষ্টেট অসিগী মেম্বর ৪০ লৈবা এসোসিয়েসন অসিনা গভর্ণমেন্টতা হংলিবা ৱাহংদি এম এন সি অমসুং চানবা পোৎলমশিং পোটেটো চিপনচিংবা প্লাষ্টিক পেকেটতা হাপ্লিবশিং অসি পুথোক্লিবা কম্পনিশিংদা এক্সন লৌদবা করিগীনো। হায়রিবা অচাপোৎশিং অসি হাপ্লিবা প্লাষ্টিক পেকেটশিং অসিদি রিসাইকল তৌবা য়াদ্রবা অমসুং ইকোসিষ্টেমদা অসুক্কী মতিক মাঙনিংঙাই ওইবা পোৎশক্কি হায়বগী ৱাফমসু থম্লি।

গুৱাহাটি য়াওনা তোঙান তোঙানবা সিটিশিংদা প্লাষ্টিক্কী অরেম অখাকশিং অসি নীংথিনা মেনেজ তৌদবনা ওইরক্লিবা ফিভম অসিগী মরু ওইবা মরম্নি হায়বগী ৱাফম থম্লদুনা অরেম অখাকশিং অসি নীংথিনা খোমজিন লোইশিন্নবা থৌরাং তৌদবা, সোলিদ অমসুং ৱেটকী অরেম অখাকশিং তুংশিল্লক্লিবা অসি কমদৌনা কোকহনগদগে হায়বগী খুজিল থৌরাং তৌদবা অসিনসু অচৌবা মরম অমা ওইরে।

অরেম অখাকশিং অসি নীংথিনা তাশিন খোমজিনবা অমসুং রিসাইক্লিং তৌনবগীদমক তোঙানবা দম্পিং গ্রাউন্দ অমা শেম্বা হায়বসি য়াম্না তঙাইফদবনি। মসিমক গভর্ণমেন্টনা তৌফম থোকপনি হায়বা খঙনা তৌগদবনি হায়বগী ৱাফমসু থমখি।

অসামগী গুৱাহাটিদা রিসাইক্লিং য়ুনিট ৬ তগী ৭ লোম লৈ হায়রদুনা তুংগী মীরোল ঙাক শেন্নবগীদমক স্কুলশিংদা ৱেষ্ট মেনেজমেন্টকী লেসন য়াওহনবা হায়বসি য়াম্না মরু ওই হায়নসু মহাক্না মখা তানা ফোঙদোকখি। করিগুম্বা নিটি নিয়ম অমা শেম্বা হোৎনবা অমসুং শেমদ্রিঙৈ মমাঙদা গভর্ণমেন্টনা তোঙান তোঙানবা মীৎয়েংদা মায়কৈ কয়া থোক্না য়েংবা তঙাইফদে। মাইক্রোন ৫০ গী মখাদা লৈবা প্লাষ্টিক্কী পোৎলমশিং মরু ওইনা খাও, কপ, প্লেট অমসুং থক্লবা উতোং নচিংবদা অথিংবা থম্লি। অদুবু মীয়ামদা মসিগী মহুৎ শিনবা য়াবা অতোপ্পা পাম্বৈ অমা পুথোক্তুনা ফংহনবদি লৈত্রি হায়নসু মখা তানা ফোঙদোকখি।

প্লাষ্টিক হায়বসি নোংমগী শীজিন্নরিবা পোৎলমশিংগী মনুংদা মরুওইবা অমনি হায়না লৌই। মপুং ওইনা মেদিকেল, টেক্নিকেল অমসুং মেকানিকেলগী লমদা কৈদৌঙৈদসু শীজিন্নদবা য়ারোই হায়বগী হায়বগী মতসু পীখি।

হোমগার্দশিংগী পে অমসুং এল্লাউৱেন্স চাক্কৌবা নংনবা পীথোক্কপিনবা হায়জখ্রে

ইম্ফাল, ওক্টোবর ০৭ (এস এন এস)ঃ

মণিপুরগী হোম গার্দ পার্সোনেলশিংগী সেপ্তেম্বর অমসুং চৎলিবা ওক্তোবর থা অসিগী পে, এল্লাউৱেন্স অমদি দ্যুটি এল্লাউৱেন্স দিৱালি অমসুং নিংঙোল চাক্কৌবা মমাঙদা পীথোকপিয়ু হায়না মণিপুর হোম গার্দ ইমপ্লোয়িজ ৱেলফেয়ার এসোসিয়েসন্না অইবা চেরোল অমা কম্মান্দেন্ট জেনরেল ওফ হোম গার্দতা ঙসি পীশিন্দুনা হায়জখ্রে।

এসোসিয়েসন অসিগী সেক্রেটরী কেঐচ ইনাওবী দেবীনা থাদোরকপা চেরোলনা হায়, লৈবাক্কী চহীগী ওইবা অচৌবা কুম্মৈ অসিগী মমাঙদা হোম গার্দ পার্সোনেলশিংনা ফংজরিবা অপিকপা শেনফমগী পে, এল্লাউৱেন্স অমসুং দিপ্যুটি এল্লাউৱেন্স সেপ্তেম্বর অমসুং অক্টোবর থাগী পূন্না চৎলিবা থা অসিগী ২৮ গী মমাঙদা পীথোকপিয়ু।

হোমসু পুরিবা চীফ মিনিষ্টরনসু লৈবাক্কী অরুবা থৌগাই কয়াদা শরুক য়ারিবা হোম গার্দ পার্সোনেলশিংগী ওইরিবা ফিভম অসিদা অখন্নবা মীৎয়েং চঙবিয়ু হায়নসু আপিল তৌরি।

চেরোল অসিনা মখা তানা হায়, মণিপুরগী হোম গার্দ পার্সোনেলশিং অসি হোম দিপার্টমেন্টকী মখাদা লৈবনি। লোয়ননা ইন্দিয়া গভর্ণমেন্টকী মিনিষ্ট্রি ওফ হোম এফিয়ার্সনা সেক্যুরিটি রিলেটেদ এক্সপেন্দিচর (এস আর ই) স্কিমগী মনুংদা চাদ ৯০ শেঙ্খং পীরিবনি। হোম গার্দ পার্সোনেলশিংগী পে পুলিস কন্সটেবল অমগী পেগা মান্নবা পীগদবনি হায়বা সুপ্রিম কোর্টকী জজমেন্ট অমসু লৈরিবনি। মরম অদুনা চহী কয়া অৱাবা খাঙদুনা লাক্লবা হোম গার্দ পার্সোনেলশিংবু গভর্ণমেন্ট অসিনা মীনুংশিগা লোয়ননা য়েংশিনবিয়ু অমসুং মতমগা চুনবা পে পীবিয়ু হায়রি।

চেরোল অসিনা হায়, সেপ্তেম্বর থাগী পে, এল্লাউৱেন্স অমদি দ্যুটি এল্লাউৱেন্স হৌজিক ফাওবা পীথোক্তি। মসিনা মরম ওইরগা অৱাবা কয়া অমসু মায়োক্কুরি। হৌজিক হৌজিক হোম গার্দ পার্সোনেল অমনা ফংলিবা অপূনবা শেনফম অসি থাগী ওইনা লুপা ৭,৭৩০ নি হায়নসু ফোঙদোরক্লি।

জিরি তুরেলদা ইরাক্লখিবা নুপামচা অমা থিবা ফংদনা লৈরি

জিরিবাম, ওক্টোবর ০৭ (জে এন এন)ঃ

চহী ২০ লোম শুরবা নুপামচা অমা ঙসি নুংথিল পুং ২ রোম তাবা অদুৱাইদা জিরি তুরেলগী কালিনগর মপাদা ইরাক্লখিবদগী থিবা ফংদনা লৈরি।

পাউ অসিনা হায়, ঈশিংদা ইরাক্লখিবা নুপামচা অদু কালিনগর পার্ট ৱানদগী লৌরিয়াম জেরি সিংহ কৌই। চহী ২০ লোম শুরে। অপোকপা জিতেন সিংহ লৈখিদ্রে। মহাক মমায়বা খরগা তুরেল মপান্দা চাক চান্নরম্বদগী তুরেল ৱাংমদা লাউ খোংবা তারক্তুনা তুরেল লাম্থোক্লবা ইরোইবদা ঙমদবদগী অমুক হল্লকপদা ঈশিংদা ইরাক্লখিবনি।

লাইবক থিবদি জিরিবামদা নেচরেল দিজাষ্টর রেস্ক্যু ফোর্স (এন দি আর এফ)কী টিম লৈতবনা মরম ওইদুনা পাক শন্না থিবা হুম্বগী থবক লৌখৎপা ঙমদ্রি। অদুবু অকোয়বদা লৈবা মীওইশিংনদি অঙম্বা উপায় পুথোক্তুনা থিবগী থবক চথরি হায়রি।

চুরুট ৱিন পেকেট ২৯,৯৮০ গা কোন্ননা মীওই অমা ফাগৎখ্রে

মোরে, ওক্টোবর ০৭ (এস এন এস)ঃ

এস পি তেংনৌপল টিঐচ বিক্রমজিৎ এম পি এসকী মীৎয়েং মখাদা দি এস পি হেদ ক্লার্টর এস এল কামখোহাও এম পি এস অমদি সব ইন্সপেক্টর ঐচ হেনরিনা লুচিংবা পুলিস টিম অমনা ঙসি তেংনৌপল পুলিস গেটতা চুরুট ৱিন পেকেট ২৯,৯৮০ গা কোন্ননা মীওই অমা ফাগৎপা ঙমখ্রে।

পাউ অসিনা হায়, মোরেদগী ইম্ফাল তম্না লাকপা টাটা দি আই ২০৭ রেজিষ্ট্রেসন নম্বর এম এন ০১ কে ৯৪৮৫ তেংনৌপল পুলিস গেটতা খামদুনা চেক তৌবদা তোঙান তোঙানবা কার্টুন ৬০ দা মপাল লৈবাক্কী ৱিন চুরুট পেকেট ২৯,৯৮০ য়াওরম্বা থেংনখিবনি। লোয়ননা গারী অদুগী ড্রাইভর চুমখাম মোমোগা লোয়ননা পোৎ অদু ফাগৎলবা তুংদা মখা তাবা লিগেল এক্সন লৌনবগীদমক তেংনৌপল পুলিস ষ্টেসন্দা শিন্নখ্রে হায়নসু পাউ অসিনা মখা তানা হায়রি।

পি এস ও অমদি আই এস দব্লিউ ওনা পাঙথোকপা ষ্টেট লেভেল সাইন্স কম্পিটিসনগী ফল লাউথোকখ্রে

ইম্ফাল, ওক্টোবর ০৭ (এস এন এস)ঃ

পাঙল ষ্টুদেন্টস ওর্গনাইজেসন (পি এস ও) মণিপুর অমসুং ইন্টিগ্রেটেদ ষ্টুদেন্টস ৱেলফেয়ার ওর্গনাইজেসন (আই এস দব্লিউ ও) পাউবিতেক্লা পূন্না শীন্দুনা ঙরাং পাঙথোকখিবা অহুমশুবা ষ্টেট লেভেল সাইন্স কম্পিটিসন ২০১৯ গী ফল ঙসি লাউথোকখ্রে।

পি এস ওগী জেনরেল সেক্রেটরী ইস্লাউ রহমাননা ফোঙদোরকখিবদি কম্পিটিসন অসি ঙরাং ইম্ফালগী জোনষ্টোর হয়ার সেকেন্দরি স্কুল অমসুং ময়াই লম্বী কলেজদা পাঙথোকখিবনি। কম্পিটিসন অসিগী মকোক মথং তাখ্রবা অমসুং কন্সোলেসন প্রাইজগীদমক খনখ্রবা মহৈরোয়শিংদা মনা মথুম চৎলিবা থা অসিগী ১২ থাংজ নুমিত্তা পি এস ওগী ১১ শুবা কুমওন থৌরম লিলোং হয়ার সেকেন্দরি মদ্রাসাদা পাঙথোকপগা লোয়ননা য়েম্লোক্কনি।

কম্পিটিসন অদুদা মকোক মথং তাখ্রবশিং অদুদি ক্লাস সভেনগী কাঙলুপ্তা কম্পোজিৎ সেন্টর ওফ লার্নিং হৈবোং মখোঙগী মহৈরোয় পুসম মুস্তাফা অপোকপা অব্দুল সলামনা অহানবা, কেরিয়র গাইদেন্স এন্দ কাউন্সেল্লিং সেন্টর ৱাঙ্গোইগী সলিমা য়ুমখাইবম অপোকপা ইস্লামউদ্দিননা অনীশুবা অদুগা গ্রিনলেন্দ একাদেমি পাউবিতেক্কী ফুসম সলিমা অপোকপা হবিবুর রহমন্না অহুমশুবা তাখ্রে। কাঙলুপ অসিগী ওইনা কন্সোলেসন প্রাইজগীদমক খনখ্রবশিং অদুদি কংলা উকোক মেমোরিয়েল ইংলিস স্কুল য়াইরিপোক্কী মককময়ুম রুজিয়া নিসা অপোকপা নাজিমুদ্দিন, থম্বাল একাদেমি লিলোং হাওরৈবী মখা লৈকাইদগী মহৈরোয় সুময়া বুয়াময়ুম অপোকপা রাফিউদ্দিন, কেরিয়ার গাইদেন্স এন্দ কাউন্সেল্লিং সেন্টর ৱাঙ্গোইগী য়াংলেম ষ্টেলিন অপোকপা ইবোয়াইমা, হাওরৈবী অৱাং লৈকাই তেরামখোঙ অঙ্গর প্রাইমারি স্কুলগী টিঐচ ইরসাৎ অহুম্মদ অপোকপা নাসির খান অমসুং রোয়েল একাদেমি ওফ এদভান্স লার্নিং তোপ সিফাইগী য়ুম্নাম মেরিনা চনু অপোকপা বিরেন সিংহনি।

ক্লাস আইটকী কাঙলুপ্তা এম আর বি বেঙ্গুন পব্লিক হায়স্কুল ময়াং ইম্ফালগী পুসম অসিমা অপোকপা পুসম অব্দুল হলিমনা অহানবা, এস এ এদুকেস্লেল ইন্সটিট্যুট ইরোং চেশাবগী মুহম্মদ সাউদ অপোকপা লৈহারুদ্দিননা অনীশুবা অদুগা কেরিয়র গাইদেন্স এন্দ কাউন্সেল্লিং সেন্টর ৱাঙ্গোইগী নানোইতা সাপম অপোকপা ৱোজেন সিংহনা অহুমশুবা তাখ্রে।

কাঙলুপ অসিগী ওইনা কন্সোলেসন প্রাইজগী খনখ্রবশিং অদুদি ইস্লামিক বেবি ইংলিস স্কুল লিলোংগী নিমা ফুন্দ্রে অপোকপা অব্দুল সলাম, কেরিয়র গাইদেন্স কাউন্সেল্লিং সেন্টর ৱাঙ্গোইগী মালেশ্বরি মোইরাংথেম অপোকপা মেঘচন্দ্র সিংহ, এস এ এদুকেস্লেল ইন্সটিট্যুট ইরোং চেশাবগী মুস্তারতিন অপোকপা নাসিমুদ্দিন, কেরিয়র গাইদেন্স এন্দ কাউন্সেল্লিং সেন্টর ৱাঙ্গোইগী রিসে য়ুম্নাম অপোকপা রামেশ্বর সিংহ অমদি সেন্টর অসিমক্কী আরচিস ৱাংখৈময়ুম অপোকপা জিতেন্দ্রনি হায়রি।

ক্লাস নাইন কাঙলুপ্তা এম আই একাদেমি লংথবাল কাঞ্চিপুরগী হনিব ফুন্দ্রেময়ুম অপোকপা অব্দুল হকিম্না অহানবা, মাষ্টর সনকে ইংলিস স্কুল ইরিলবুংগী পথানময়ুম ফরিস খান অপোকপা ফিরোজ খাননা অনীশুবা অদুগা কংলা উকোক মেমোরিয়েল ইংলিস স্কুল য়াইরিপোক্কী জৱেব চেসম অপোকপা জলারুদ্দিন্না অহুমশুবা তাখ্রে।

কাঙলুপ অসিগী কন্সোলেসন প্রাইজগীদমক কংলা উকোক মেমোরিয়েল ইংলিস স্কুল য়াইরিপোক্কী জহিদুর রহমন অপোকপা মুজিবুর রহমন, গ্রিনলেন্দ একাদেমি পাউবিতেক্কী মককময়ুম এফ্রোজে অপোকপা অবজাদ খান, কম্পোজিৎ সেন্টর ওফ লার্নিং হৈবোংমখোঙগী চেশাম অব্দুল নুর অপোকপা অব্দুল রজাক, ব্রিলিয়ান পব্লিক স্কুল শমুরৌগী থোংখোংময়ুম রোজিনা অপোকপা নিজামুদ্দিন সহা অমসুং এম আই একাদেমি লাংথবালগী একিল অহম্মদ অপোকপা অব্দুল হকিমবু খনখ্রে হায়রি।

সি এ এফ এন্দ পি দি ইমপ্লোইজশিংনা নোংমগী থবক লেপকদৌরি

ইম্ফাল, ওক্টোবর ০৭ (এস এন এস)ঃ

হৌখিবা থাংজ নুমিৎতা সি এ এফ এন্দ পি দি দিপার্টমেন্টকী ইমপ্লোই ওইরিবা ষ্টোর কিপর ঐচ প্রেমকুমার শর্ম্মগী য়ুমদা বোম লংশিন্দুনা অকি অখং পোকহনখিবা অদুগী মায়োক্তা সি এ এফ এন্দ পি দি ইমপ্লোইজ য়ুনিয়ন্না থা অসিগী ৯ য়ুমশকৈশ নুমিত্তা নোংমগী ওইনা থবক লেপ্পগী খোঙজং চঙশিল্লগনি হায়রি। মসিগী মতাংদা য়ুনিয়ন অসিগী জেনরেল সেক্রেটরী কে রোমেন সিংহনা খৎয়েক পীদুনা মরী লৈনবা মিনিষ্টর, সেক্রেটরী অমদি দিরেক্টরদা ষ্ট্রাইক নোটিস ঙসি পীশিনখ্রে।

য়ুনিয়নগী মীফম অমা পাঙথোক্তুনা হিরম অসিগী মতাংদা কুপ্পা খন্নরবা মতুংদা নোংমগী ওইনা থবক লেপ্পগী খোঙজং অসি চঙশিন্নবা ফিরেপ লৌখিবনি। ইমপ্লোয়িশিংদা অকি অখং থোকহনবগী থৌওং অসিদগী নাম্থোক্লবা গভর্ণমেন্টনা হোৎনগনি হায়বগী থাজবা পীগদবনি অমসুং থোকখিবা থৌদোক অদুগী মতাংদা নুমিৎ ৫ নিগী মনুংদা লৌখৎফম থোকপা থবক লৌখৎকদবনি হায়নসু মখা তানা ফোঙদোক্লি।

সেক্যুরিটি মিট পাঙথোকখ্রে

ইম্ফাল, ওক্টোবর ০৭ (এস এন এস)ঃ

আই জি এ আর (সাউথ) হেদ ক্লার্টরগী মীৎয়েং মখাদা নাইন সেক্টর অসাম রাইফলসকী মন্ত্রিপুখ্রি বট্টালিয়ন্না শীন্দুনা সেক্যুরিটি মিট সওঙ্কু কম্পনি ওপরেটিং বেজদা পাঙথোকখ্রে।

মিট অদুদা মৈরা পায়বীশিং, ৱার্দ কাউন্সিল্লরশিং, য়ুথ ক্লব অমসুং লোকেল কম্ম্যুনিটিগী মীহুৎশিং শরুক য়াখি। হৌজিক ওইরিবা এরিয়া অদুগী সেক্যুরিটিগী মতাংদা খঙহনবগা লোয়ননা তোঙান তোঙানবা আইন্না য়াদবা থবক কয়াগী মায়োক্তা মীকুপ নাহুম শিংনা লৈনবগীদমক করি তৌগদগে হায়বগী মতাংদসু নীংথিনা খন্নখি হায়না আই জি এ আর (সাউথ)কী পি আর ওনা থাদোরকপা চেরোলনা হায়রি। মিট অদুদা সিভিক এক্সন প্রোজেক্টকা মরী লৈনবা মেদিকেল কেম্পনচিংবা এক্সন প্লান কয়া পায়খৎপগী মতাংদসু ৱারী ৱাতাই শানখি হায়রি।

লৈকাইগা চঙনদবগী অথিংবা লৌথোকখ্রে

ইম্ফাল, ওক্টোবর ০৭ (এস এন এস)ঃ

সোসিয়েল রিফোর্মরস ক্লব খুরাই পুথিবা লৈকাইনা ২০০৯ জনুৱারি ১৮ দা লৌখিবা ৱারেপ অমদা লৈকাই অসিদা লৈবা লোংজম তোম্বী অমদি মহাক্কী ইমুং মনুংবু লৈকাই অমদি ক্লবকা চঙনদবা হায়না অথিংবা থম্লবা অদু হৌখিবা থাংজ নুমিত্তগী হন্দোক্লে হায়না ক্লবকী প্রসিদেন্ট কেঐচ সনাজাওবনা থাদোরকপা চেরোলনা ফোঙদোরক্লি।

নুপী ডাক্তর অমদা এটেক্ট তৌরম্বগী মতাংদা থিজিনবা হৌখ্রে

হৈলাকান্দি, ওক্টোবর ০৭ (এজেন্সি)ঃ

কছার দিষ্ট্রিক্টকী মনুং চনবা লখিপুর প্রাইমারি হেলথ সেন্টরগা নক্লা লৈবা ক্লার্টর অমদা নুপী ডাক্তর অমা হৌখিবা য়ুমশকৈশ নুমিত্তা শকখঙদবা মীওই খরনা এটেক্ট তৌরম্বগী মতাংদা লখিপুর পুলিস ষ্টেসন্না এফ আই আর অমা লৌখৎতুনা থিজিনবগী থবক হৌখ্রে।

লখিপুর পুলিস ষ্টেসনগী ও সি অনৱার হুসেন চৌধুরিনা ফোঙদোকখিবা ৱা পল্লদুনা পাউ অসিনা হায়, ডাক্তর নুপী অদুনা পুলিসতা ৱাকৎলকপগী মতুং ইন্না আই পি সিগী সেক্সন ৪৫৭,৩৮০ অমসুং ৫০৬কী মখাদা কেস রেজিষ্টার তৌদুনা থিজিনবগী থবক চথখিবনি।

লখিপুর প্রাইমারি হেলথ সেন্টরগা থংনবা ক্লার্টরদা নুপী ডাক্তর অদুসু লৈবনি। শকখঙদবা মীওই খরনা নুমিৎ অদুগী অহিং নোংয়াইগী অদুৱাইদা মহাক্কী কাদা চঙলক্তুনা মোলেস তৌনবা হোৎনরকখি। মদুদা লাউ খোংবদগী থংননা লৈবা ষ্টাফ অমসুং লমদম অদুগী মীওইশিং চঙশিল্লক্তুনা মহাকপু কনখিবনি।

শকখঙদবা মীওইশিং অদুদি অমম্বগী খুদোংচাবা লৌরগা মফম অদুদগী নাম্থোকখি হায়রি। লমদম অদুগী মীয়াম্না থৌদোক অদুদা চেন্নরিবা মরাল লৈবা মীওইশিং অদু খুদক্তা ফানবা দিমান্দ তৌবগা লোয়ননা নুপী ডাক্তরশিংগী মতিক চাবা সেক্যুরিটি পীনবসু মখোয়না তকশিনখি।

থৌদোক অদুগী মতাংদা হেলথ সেন্টর অদুগী ইন-চার্জগী মত লৌনবা হোৎনবদা মশা ফংখিদে হায়রি। পনবা য়াই, কছার দিষ্ট্রিক্ট হেদ ক্লার্টর সিলচরগা হৈলাকান্দিগা কিলোমিটর ২৯ লোম লাপ্পবনি হায়রি।

য়ু এন ৱাই পিওগী কুমওন থৌরম পাঙথোকখ্রে

ককচিং, ওক্টোবর ০৭ (এস এন এস)ঃ

য়ুনাইটেদ য়ুথস প্রোগ্রেসিভ ওর্গনাইজেসন (য়ু এন ৱাই পি ও) ককচিং চুম্নাং লৈকাইগী ১৮ লক শুবা মপোক কুমওন থৌরম ঙরাং ওর্গনাইজেসন অসিগী কেম্পসতা লৈবা কম্ম্যুনিটি হোলদা পাঙথোকখ্রে।

থৌরম অদুদা ককচিং ম্যুনিসিপাল কাউন্সিলগী চিয়ারপার্সন নাওরেম সঞ্জিৎকুমার সিংহনা অথোইবা মীথুং, ৱার্দ নম্বর ৪গী কাউন্সিল্লর পুখ্রম্বম সনাহল দেবীনা থৌরম মপু অদুগা ভাইস চিয়ারপার্সন ক্ষেত্রিময়ুম ঝলজিৎ সিংহ ৱার্দ নম্বর ৪ দিভলপমেন্ট কম্মিটিগী মেম্বরশিং নোংমাইথেম নোরেন, পুখ্রম্বম বেবি, জোইন্ট নন গভর্ণমেন্ট ভোলুন্টরি ওর্গনাইজেসন ককচিংগী ভাইস প্রসিদেন্ট ক্ষেত্রিময়ুম ছত্রধরি সিংহনা ইকায় খুম্নবা মীথুং ওইনা শরুক য়াখি।

য়ু এন ৱাই পি ওনা কোনবা মফমদা লৈবা বোসেম, কোহসেম, সি বি এস ইনা লৌবা ক্লাস টেন অমসুং ট্রুয়েন্ত এগজামদা মার্ক ৱাংনা ফংলেকপা মহৈরোয় ১৫, নেস্লেল অমসুং ইন্টরনেস্লেল থাক্কী তোঙান তোঙানবা মশান্নদা মেদল ফংলকখ্রবা শান্নরোই অহুম ওকপগা লোয়ননা মনা মথুম পীদুনা পূক্লিং থৌগৎখ্রে। দিফরেন্টলি এবল পার্সন ৬ তসু মতেং পাংখি। অসিদসু নত্তনা চহী ৭০ অমসুং মথক্তা লৈবা অহল ২৮ দা কাউন্সিল্লর পুখ্রম্বম সনাহল দেবীনা শাল অমমমসু খুদোল তমখি।

প্লাষ্টিককী অরেম অখাক য়াম্না খোমজিনবা ঙম্বা মহৈরোয় ৩ দসু ওর্গনাইজেসনগী মায়কৈদগী মনা পীদুনা পূক্লিং থৌগৎখি। প্লাষ্টিক্কী অরেম অখাক খোমজিনবগী চাংদম্নবা অসি থা অহুম অহুম খূদিংগী পাঙথোক্কনি হায়রি।

থৌরম অদুগা মরী লৈননা মখল মথেলগী অঙাংগী থৌরম কয়াসু মীয়ামদা উৎখি হায়রি।

ক্লাক তানবা থৌরম

ইম্ফাল, ওক্টোবর ০৭ (এস এন এস)ঃ

মণিপুর চৈরাপ লোয়শঙনা শীন্দুনা ক্লাক তানবগী থৌরম হয়েং লৈবাকপোকপা নুমিৎকী নুংথিল পুং ৩ তাবদা ৱাংখৈ নিংথেম পুখ্রি মপান্দা লৈবা ৱামজি স্কুলদা পাঙথোক্লগনি হায়না চৈরাপ লোয়শঙ সনা কোনুংগী মন্ত্রি আর কে রোনেন্দ্রজিৎ সিংহনা ফোঙদোরক্লি।

HANDICRAFTS EXHIBITION

FOR 30 S.C. CLUSTER ARTISANS
under A.H.V.Y. Scheme of D.C. (Handicrafts)

Organised By:
M/s The Moirang Thanga Skill Worker's Development Co-operative Society Ltd.
Moirang, Bishnupur District, Manipur.

Sponsured By :
Office of the Development Commissioner (Handicrafts)
Ministry of Textile,
Govt. of India, New Delhi

Dated 4th Oct. 2019 to 13th Oct. 2019

Venue : Saiton Bazar Moirang, CD. Block, Bishnupur District

SL/5377/ 7 to 13

REGIONAL INSTITUTE OF MEDICAL SCIENCES, IMPHAL-795 004
(An Autonomous Institute under the Ministry of Health & Family Welfare, Government of India)

PRESS RELEASE

Imphal, the 7th October, 2019

The Regional Institute of Medical Sciences, Imphal expresses shock and anguish over the unfortunate incident involving an ECG technician, attracting provisions of POCSO Act which occured in the wee hours of October 3, 2019 at Casualty, RIMS Hospital. Such incident is condemned in the strongest terms as it tarnishes the image of the institute in particular and the society in general. The institute whole heartedly supports the action of the masses in uprooting such evils from the society.

RIMS has already terminated the service of the involved ECG Technician in the afternoon of 3rd October, 2019 itself. The institute has constituted a Committee to enquire into the incident to find out the lapse of any person or shortcomings in the system and it will also make its recommendations so that recurrence of such unfortunate incident can be avoided in future. The committee will be submitting its report on 10th October, 2019.

RIMS, Imphal is committed to prevent such unfortunate incidents in its hospital in future.

Media Advisor,
Regional Institute of Medical Sciences,
Imphal

SL/Bill(RIMS)/08

ঙসিগী রাষি ফল (০৮-১০-২০১৯)

ইবোপিশক নিংথৌজা (এৱার্দি)

এষ্ট্রো এণ্ড পালমিষ্ট, পাউনা বাজার, ইম্ফাল

মেষঃ চাউখৎপা, ফগৎপা, পাঙথোক্লিংবা পাঙথোকপা, ঐগী মী মশীং হেনগৎপা, পোৎ লৈবা য়াবা মতম্লি। ইমুংদা শান্তি লৈরগনি। নক্ষত্র ১,২,৩ অফবনি।

বৃষঃ খুদোংচাবা থেংনবা, অচৌবশিংনা নুংশিবিবা, ঐগী মী মশীং হেনগৎপা, পোৎ লৈবা য়াবা মতম্লি। ইমুংদা চরাঙনগনি। নক্ষত্র ৩,৪,৫ অফবনি।

মিথুনঃ শোক্কনবা, খৎনবা, শাওনবা মতম্লি। লম চৎপা খরা হৈশিংবা তাবনি। মীনা য়েংশিল্লি। পোৎ লৈবা য়াগনি। মত খেন্নরগনি। নক্ষত্র ৫ ফগনি, ৬ ফত্তে, ৭ খরা ফগনি।

কর্কটঃ তোখাই তাবা, মীৱা মীশা তাবা মতম্লি। শেল ফংবা চৎপা মান্নগনি। পোৎ লৈবা য়াগনি। ইমুংদা চরাঙনগনি। নক্ষত্র ৭ ফগনি, ৮ ফত্তে, ৯ খরা ফগনি।

সিংহঃ খুদোংচাবা থেংনবা, পাঙথোক্লিংবা পাঙথোকপা, পোৎ লৈবা য়াবা, হকচাং ৱাখল ফগৎপা, ইমুংদা শান্তি লৈবা মতম্লি। নক্ষত্র ১০, ১১,১২ অফবনি।

কন্যাঃ পাঙথোকপদা লুনা থোকপা পাঙথোক্লগনি। ঐগী মী মশীং হেনগৎপা, পোৎ লৈবা য়াবা, অচৌবনা চানবিবা, শান্তি লৈবা মতম্লি। নক্ষত্র ১২,১৩, ১৪ অফবনি।

তুলাঃ খৎনবা, কোক শাবা, শেল ফংবা, চৎপা মতম্লি। অচৌবনা নুংশিবিরগনি। ৱারৌবা মতম্লি। ইমুংদা চরাঙনগনি। লম চৎপা ফত্তে। নক্ষত্র ১৪ ফগনি, ১৫ ফত্তে, ১৬ ফগনি।

বৃশ্চিকঃ মত খেন্নবা, ৱারৌবা, অরুবা পাঙথোকপা, ঐগী মী মশীং হেনগৎপা মতম্লি। লম চৎপা চেকশিল্লু, ইমুংদা চরাঙনগনি। নক্ষত্র ১৬ ফগনি, ১৭ চাং অমদা লৈ, ১৮ ফগনি।

ধনুঃ খুদোংচাবা থেংনবা, পাঙথোক্লিংবা পাঙথোকপা, ঐগী মী মশীং হেনগৎপা, হকচাং ৱাখল ফগৎপা মতম্লি। শান্তি লৈরগনি। নক্ষত্র ১৯, ২০, ২১ অফবনি।

মকরঃ হোৎনজমন কান্নবা, ঐগী মী মশীং হেনগৎপা, অরুবা পাঙথোকপা, লম চৎপা মী তিন্নবা কান্নবা ফংবা, শান্তি লৈবা মতম্লি। নক্ষত্র ২১,২২,২৩ অফবনি।

কুম্ভঃ শাওনবা, খৎনবা, পোৎ লৈবা য়াবা, অচৌবশিংনা নুংশিবিবা মতম্লি। লম চৎপা ফত্তে, চরাঙনগনি। নক্ষত্র ২৩ ফগনি, ২৪ ফত্তে, ২৫ ফগনি।

মীনঃ চরক চহিং নাইবা, অপনবা অয়েৎপা পীবা মতম্লি। শেল ফংবা, চৎপা মান্নগনি। পোৎ লৈবা য়াগনি। চরাঙনগনি। নক্ষত্র ২৫ ফগনি, ২৬ ফত্তে, ২৭ ফগনি।