তুং কোয়গদবা মওংদা য়ুরিয়া ফংহন্নবগী থৌশিল গভর্ণমেন্টনা শেমগদবনি ঃ এ এম পি এফ এ

ইম্ফাল, জুলাই ১৭ (এস এন এস)ঃ

কুম অমগী লৌ উবগী মতম লাকপদা লৌমীশিংনা অহেনবা পোথোক পুথোক্লবা হোৎনবদা তঙাইফদনা শীজিন্নরিবা হার অঙম অথৌশিংনা লাইরবা লৌমীশিংদা ফংহন্নবা মওং মরিল তাবা পোরম য়াৎপগী মহুত্তা তৌনিংবতা তৌদুনা শায়েন ঙায়েন্নদুনা লৈবসি লৈবাক মচা তাদবগী থৌওংনি। অদুনা তুং কোয়গদবা মওংদা য়ুরিয়া ফংহন্নবগী থৌশিল গভর্ণমেন্টনা শেমগদবনি হায়না ওল মণিপুর প্রোগ্রেসিব ফার্মরস এসোসিয়েসন (এ এম পি এফ এ)না ফোঙদোরক্লি।

এ এম পি এফ এগী পব্লিসিটি সেক্রেটরী চুংনৈরেং কোমনা ঙসি থাদোরকপা চেরোলনা হায়, মান্নবা মীয়েং অমগী মখাদা এগ্রিকলচর দিপার্টমেন্টনা লৌমীশিংদা হার ফংহনবিয়ু হায়না লাউরিঙৈ তাঞ্জা অসিদা ঙাইহাক ঙাইহাক্কী ওইবা থৌশিল পুথোক্লগী থবক তৌদুনা লৈরে। মিনিষ্টর, এম এল এগী খুথাংদা নৎত্রগা সি এস ও/লৌমী লূপশিংগী খূথাংদা মতম মতমগী ওইনা ফংহনবনা তুং কোয়না চৎনবা য়াবা কাঙলোন ওইগদৌরিব্রা হায়বসি ঙসিগী গভর্ণমেন্টনা খন্থবা মতম ওইরে।

এগ্রিকলচর দিপার্টমেন্টনা লৌমীশিংবু অনী থোক্লা খায়দোক্লগা লাইরবা পাট্টা পায়বা ঙমজদবা লৌমীশিংবুনা অতাঙবা মমলদা দুকান্দগী হার লৈহনলি অদুগা পাট্টা পায়বা খক্তনা অহোঙবা মমলদা লৈবা য়াহল্লি। অদুগা দিষ্ট্রিক্ট ব্রাংমা লান্না হার লৌবা য়ারোই হায়বসিমক লৌমীশিংদা অব্রাবা পীবনি অমদি করম্না হার ফংহল্লোইসিগে হায়বগী খুজিল থৌরাংনি হায়না লৌই। অসিগুম্বা থৌওং অসি সিভিল সোসাইটি ওর্গনাইজেসনশিংনসু নৈনহৌবা চুমগনি।

পাট্টা পায়দবা লৌমীশিংদা করম্বা মতমদগী হার পীবা হৌগদগে হায়বসিসু ময়েক শেংনা গভর্ণমেন্ট অমদি এগ্রিকলচর দিপার্টমেন্টনা খঙহনবিয়ু। চীং অমসুং তমদা লৌ উরিবা লৌফমদুগী পাট্টা লৈতবা কয়া লৈরি হায়বসিসু খঙবিফম থোকই। গভর্ণমেন্টনা লৌরিবা হারগী চাকথুং অসি পাট্টাদা য়ুম্ফম ওইরগা লৌব্রা, পাট্টা লৌপু অমসুং লৌমীখক্তদা হার ফংহনগদবনি হায়না দিল্লিদগী হায়রকপা লৈরগসু মণিপুর মীয়ামদা শেংদোকপিয়ু হায়বগী রাফমসু থল্লক্লি।

দিষ্ট্রিক্ট এগ্রিকলচর ওফিসনা পাট্টা পায়বা লৌমীশিংদা হার পীরিবা থৌওং অসিসু দিষ্ট্রিক্ট অমগা অমগা মান্নদে। তম্পাক্কা তাইন্নবা লৈবা চীংমী লৌমীশিংনা দিষ্ট্রিক্ট হেদ ক্লার্টরদগী হার লৌনবা হোৎনবদা খম থেংনা অব্রাবা নংলি। তম্পাক্কা তাইন্নবা লৈবা চীংমী লৌমীশিংনা মনাক নকপা তম্পাক্কী দিষ্ট্রিক্টতগী হার লৌবা য়াহনদ্রিবসি করিগীনো হায়নসু হংলি।

চেরোল অসিনা মখা তানা হায়, এগ্রিকলচর দিপার্টমেন্টকা নক্লবা মীওই কয়াদা হার পীথোক্লগা শেন্দোং য়েন্নদুনা লৈবসু য়াওরে। লুপা ২৬৬.৮০ পীবা য়ুরিয়া হার অসি লোইজিং লোয়াদা লৈবা লনাই দুকান্দা লুপা ৫০০ নৎত্রগা ৬০০ তা ফোংনা য়োল্লিবসি ষ্টেট কেবিনেট মীফম্না অয়াবা পীখিবা লৈব্রা হায়বসিসু শেংদোকপিয়ু।

লৌমী শিন্মী মীয়ামগী য়াইফনবা থবক তৌগনি হায়না লাওরিবা এম এল এ, মিনিষ্টরশিংসু এগ্রিকলচর দিপার্টমেন্টনা হার বেগ ৫০০-৬০০ পীরগা মোইথেমদা চৎপিগনু, হার খরা ফংলগা লোইরে খন্দুনা তুমিন্না লৈবিগনু। ঐগী ঐগী ফংলগা লোইরে হায়না লৈবগী মতম নত্তে। লৌমী মীয়ামগী য়াইফনবা তুং কোয়না চৎনবা য়াবা কাঙলোন পুথোক্তুনা চীজাক্তা মীপান তাংদনবা পোরম গভর্ণমেন্ট অসিনা য়াৎপিয়ু হায়রি।

ইকং থোরকপা মতমদা ঈশিং চীংনবা পম্প খরা অঙম অথৌশিংগা নক্লবা মীওইশিংদা পীবা খক্লদি লৌমীশিংনা মহৈ মরোং পুথোক্লবা হোৎনবদা মতেং করিসু ওইরোই। ঈথৈ লৌখোং নীংথিনা তুং কোইনা চৎনবা য়াবা মওংদা শেন্নীয়ু। ইকংগী নামাদা মতম মতমগী ওইনা ব্রাটর পম্প সেট কয়া লৌমীশিংদা য়েম্থোকপগী নামাদা শেল তাল্লব্রা হায়না চীংনদবসু ঙমদে। অদুনা ঈশিং চীংক্ষম লৈবা মফম থিদোক্লগা মরম চানা পম্প সেট পীহন্নিংই হায়নসু মখা তানা ফোঙদোরক্লি।

প্লাষ্টিক বোট্টল য়াওনা ফত্ত-হৌদি চপশিন্নবা মেছিন জে এম সিগী লৈরগনি

জিরিবাম, জুলাই ১৭ (এস এন এস)ঃ

জিরিবাম ম্যুনিসিপাল কাউন্সিল (জে এম সি)না অকোয়ব মফমশিং লু নান্না থম্লবা পান্দমদা প্লাষ্টিক বোট্টল য়াওনা ফত্ত-হৌদিশিং চপশিন্দুনা পিকহন্নবা মেছিন পেট ব্রাস বট্টল এন্দ পেপর বেলিং প্রেস মেছিন অমা কাউন্সিল অসিগী লৈরগনি।

পাউমী খরনা জে এম সিগী ওফিসিয়েল অমদি চিয়ারপার্সনগা উনরুবদা ব্রার্দ নম্বর ৭ কী কাউন্সিল্লর অব্দুস সলাম্না হায়, স্বছ সুরভেক্সন ২০২০গী মখাদা য়ুম য়ুমদগী অমোৎ অকায়শিং চাদ চাম্না খোমগৎনবগী থবক হেন্না কনশিল্লকপা অসিনা প্লাষ্টিক বট্টল অমদি চে চাং য়াওনা ফত্ত-হাওদিশিং লংথোকফম নৎত্রগা থম্ফম লৈশিল্লক্তবগী অব্রাবা অসি খরদা ওইরবসু কোকহন্নবা হোৎনবদা মতেং ওইনবা মেছিন অসি গুজরাৎকী অহমদবাদতা লৈবা কম্পনি অমদগী লৈবনি। হায়রিবা মেছিন অসিনা ফত্ত-হৌদিশিং অদু চপশিন্দুনা পিকহল্লবদি হুন্দোকফম নৎত্রগা পৈশিনফমসু মরাং কায়রগনি। অদুগা চপশিল্লবা প্লাষ্টিক বোট্টলশিং অদু য়ুমথংনরিবা অসামদা থাদোকখিবা য়ারগনি। হায়রিবা মেছিন অসি পুথোক পুশিনগী য়াওদনা লুপা লাক্ষ ৩ লিশিং ৫৪ রোম চঙখ্রে। নুমিৎ ২০ নি ফাওবগী মনুংদা জিরিবামদা পুরক্লগনি হায়নসু মহাক্লা মখা তানা ফোঙদোকখি।

চিয়ারপার্সন এস শান্তি দেবীনা ফোঙদোকখিবদি য়ুমথোঙ খূদিংদগী ফত্ত-হৌদি খোমগৎপা অসিদা মতেং ওইনবা হায়দুনা বেলিং প্রেস মেছিন অসি লৌবনি। মেছিন অসিনা মথৌ তৌবা হৌরবদি প্লাষ্টিক বোট্টল অমদি অতৈ অমোৎ অকায়শিং অসি খরদা ওইরবসু রিসাইকল তৌবদা মতেং ওইরগনি।

লৈখিদ্রবা ভি দি এফ পার্সোনেল অমগী লোয়নবীদা লুপা লিশিং ৯৫ মতেং পাংখ্রে

জিরিবাম, জুলাই ১৭ (এস এন এস)ঃ

ওল জিরিবাম ভি দি এফ রেলফেয়ার এসোসিয়েসন অমদি জিরিবাম দিষ্ট্রিক্ট পুলিস খুৎশম্নদুনা লৈখিদ্রবা ভি দি এফ পার্সোনেল ও লৈবাকমচা সিংহগী লোয়নবী ও বিজিতা দেবীদা পুন্না লুপা লিশিং ৯৫ মতেং পাংখ্রে।

জিরিবাম দিষ্ট্রিক্ট ভি দি এফ রেলফেয়ার এসোসিয়েসনগী সেক্রেটরীনা থাদোরকপা চেরোলনা হায়, ভি দি এফ পার্সোনেলশিংনা লিক্ল। ফংলিবা রিমুনরেসনদগী খায়নরগা লুপা লিশিং ৫০ অদুগা দিষ্ট্রিক্ট পুলিস জিরিবামগী মায়কৈদগী লুপা লিশিং ৪৫ পুন্না লুপা লিশিং ৯৫ মতেং পাংখিবনি।

মণিপুর ষ্টেটকী ওইনা ভি দি এফ পার্সোনেল ১০,০৫০ লৈরি অদুবু মণিপুর গভর্ণমেন্টনা লূম্না খনবিদবসি য়াম্না লাইবক থিবনি। ভি দি এফ পার্সোনেল অমনা হৌজিক হৌজিক পুলিস, এম আর, আই আর বি পার্সোনেল অমদগী হেন্না মথৌ তৌই অদুবু ফংলিবা রিমুনরেসন অসিদি মতমগা চুনদবা অমদি গভর্ণমেন্টকী খুদোংচাবা অমত্তসু পীদবনা নুংঙাইতবা ফাওই।

ভি দি এফ পার্সোনেল অমনা লৈখিদবা মতমদা মহাক্লা তৌরম্বা থবক অদুগী কান্নবা অমত্তা পীবিদবা অসি ভি দি এফ পার্সোনেলশিংগী মোরেল দাউন তৌবনি অমসুং হন্থনা য়েংবিবনি হায়না লৌই। হাপ্লিংবা মতমদা হাপ্পা, লৌথোক্লিংবা মতমদা লৌথোকপা সার্ভিস ওইবনা সেক্যুরিটি করিসু লৈতে। অসিগুম্বা অসি তৌবিগনু অমসুং মতমগা চুনবা রিমুনরেসন পীবিয়ু। রুলস এন্দ রিগুলেসন শেমদোকপিদুনা ভি দি এফ পার্সোনেলশিংবু মতমগা চুনবা মওংদা শেমগৎপিয়ু হায়নসু এসোসিয়েসন্না গভর্ণমেন্টকী পুক্লিং চিংশিল্লি।

নোংবান-শৌরা উৎকনি

ইম্ফাল, জুলাই ১৭ (এস এন এস)ঃ

চীং-তম য়ুনাইটেদ ব্লুমেন এসোসিয়েসন (চিতুব্রা)না শীন্দুনা অহুমলকশুবা নুপী মোইরাং পর্ব্ব ফেষ্টিভেল ২০১৯ হৌজিক হৌজিক ইবোয়াইমা শুমাঙ লীলা শঙলেন পেলেস কম্পাউন্দদা চথরি।

ফেষ্টিভেল অসিগী হয়েং শগোলশেল ৪ নি চনবা নুমিৎকী নুংথিল পুং ১ তাবদা ইম্ফাল থিয়েটরগী লীলা নোংবান শৌরা উৎকনি। নুপী ঙাক্তনা শক্তম লাংদুনা শান্নগদবা লীলা অসি শক্লাইরবা থিয়েটর দাইরেক্টর লোইতোংবম দোরেন্দ্রনা ইবা অমসুং দিরেক্সন পীবনি।

কেনেল শেংদোকখ্রে

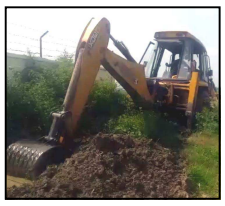

থৌবাল, জুলাই ১৭ (এস এন এস)ঃ

খাঙবোক খুল্লাকপম মমাঙ লৌকোল অমদি লৌখোংপাৎ লৌকোন্দা ঈশিং লৈতবনা লৌ উবা য়াদনা লৈরিবসি খরদা ওইরবসু ঈশিং ফংনবা লৌকোলশিং অসি য়ৌবা ঈথৈ লৌখোংশিং ঙসিদগী শেংদোকপা হৌখ্রে। কে এম ব্লুমিং স্কুলগী চিয়ারমেন কেঐচ মেঞ্জর মঙাংনা এক্সকাভেটর মতেং পাংদুনা অমদি লৌমীশিংগা লোয়ননা লৌখোং শেংবগী থবক অদু চখখিবনি হায়রি।

এক্সিদেন্টতা শোকপা অমা মতেং পাংখ্রে

ইম্ফাল, জুলাই ১৭ (এস এন এস)ঃ

কুনতরুক সেক্টর অসাম রাইফলসকী মোল্টুক বট্টালিয়নগী পার্সোনেলশিংনা ঙরাং এক্সিদেন্টদা শোক্লবা মীওই অমা খুদত্তা মেদিকেল এসিষ্টেন্ট পীদুনা মতেং পাংখ্রে।

আই জি এ আর (সাউথ)কী পি আর ওনা থাদোরকপা চেরোলনা হায়, শোক্লবা মীওই অদু জংলোথাং হাওকিপ অপোকপা কে হাওকিপ কৌই। মহাক্লা থৌরকপা বাইক ফাইশানজাংদা এক্সিদেন্ট থোক্লে হায়বগী রিপোর্ট ফংবগা মোল্টুক বট্টালিয়নগী পার্সোনেলশিংনা খুদত্তা মফম অদুদা চঙশিন্দুনা মহাকপু য়ুনিট হোস্পিটালদা পুরকখি অমদি তঙাইফদবা ফার্ষ্ট এইদনচিংবা পীবগা লোয়ননা রেজিমেন্টেল মেদিকেল ওফিসারনা নীংথিনা লায়েংখি। বট্টালিয়ন অসিগী পার্সোনেলশিংনা জংলোথাংগী ময়ুমদা পাউসু পীখি। মহাকপু মতেং পাংবিরম্বগীদমক ইমুং মনুংগী মীওইশিংনা অসাম রাইফলসপু থাগৎপা ফোঙদোরকখি হায়রি।

ব্রাখাদা এম পি লোকেল এরিয়া দিভলপমেন্ট ফন্দদগী থবক অমত্তা তৌদ্রি ঃ দব্লিউ ব্রাই সি

ইম্ফাল, জুলাই ১৭ (এস এন এস)ঃ

ইম্ফাল ইষ্ট দিষ্ট্রিক্টকী মনুংচনবা ব্রাখা ভিল্লেজদা ঙসি ফাওবদা এম পি লোকেল এরিয়া দিভলপমেন্ট ফন্দদগী চাউখৎ থৌরাংগী থবক অমত্তা তৌদ্রি, তৌনবগী মমিসু তাদ্রি অমসুং উদ্রি হায়না ব্রাখা য়ুথ ক্লব (দব্লিউ ব্রাই সি)না ফোঙদোরক্লি।

দব্লিউ ব্রাই সিগী সেক্রেটরী নাওরেম দোরেন মৈতৈনা থাদোরকপা চেরোলনা হায়, এম পি লোকেল এরিয়া দিভলপমেন্ট ফন্দনা ব্রাখাদা কম্ম্যুনিটি পোন্দ, ওক অমদি হামেংগী মকোন, টুরিষ্ট প্লেটফোর্ম, এক্ক্যা কলচর বেজ অমদি ফেন্সিংগী থবক শুবা হৌখ্রে। থাজদ্রগা থবক শুফমদা চত্তুনা য়েংবিয়ু হায়রিবসি তশেংনা মীয়ামদা মীনম্বনি।

ব্রাখা য়ুথ ক্লব অমসুং ব্রাখা দিভলপমেন্ট এসোসিয়েসন্না অসিগুম্বা ব্রাফম ফোঙদোরকপা অসিদা অঙকপা অমসুং নোক্লিংবা ফাওই। ঙসি ফাওবদা এম পি লোকেল এরিয়া দিভলপমেন্ট ফন্দদগী চাউখৎ থৌরাংগী থবক পায়খৎপগী মমি অমত্তা উদ্রি। হরাউরৌদগী ব্রাখাদা পীখ্রে হায়রিবা থবকশিং অদু কনা কনাগা য়ানরগা পীখিবনো, ব্রাখাগী মফম কদায়রাইদা শাখিবনো খুঞ্জাশিং খঙফম থোক্তবরা হায়না হংলদুনা মীয়াম খঙহন্দনা শাবা হৌরে হায়রিবসি কনাগুম্বা মীওই অমখক্কীদমক্লা হায়বদু চিংনদবা ঙমদে হায়রি। মসিগী মতাদা নুমিৎ হুন্নিগী মনুংদা অচুম্বা অদু শেংদোকপিনবা হায়জখিবসু লৈরে অদুবু ঙসি ফাওবদি খঙহল্লকপা অমত্তা লৈত্রি অদুনা হরাওরৌগী থৌদোক অদুগা মান্নবা ব্রাখাদসু থোক্লোই হায়নিংঙাই লৈতে হায়নসু ফোঙদোরক্লি।

চেরোল অসিনা মখা তানা হায়, পিক্লবসু ব্রাখা হায়রিবা খুঙ্গং অসি জনেতো হিজম ইরাবতনা শৈদাংলম্বা অমদি লাইওইখ্রবা মাইচৌ তরেৎনা লৈবুং লৈকাবা ব্রাতান্নফম ওইরন্নিবা ব্রাখা লাকপা লাকপী অনীনা কোল্লিবা মফম্নি। অদুনা মীনম শোরি থাংগে খনবিগনু। হেক খল্লকপা মীকুপ্তা দন্দি ফংলোই হায়নিংঙাই লৈতে।

হৌজিক হৌজিক মণিপুর য়ুনিভর্সিটি ওফ কলচর শানবগীদমক পীখিবা লমদগী লোন্না লম হেন্না লৌশিল্লম্বগী ব্রাথোক লৈরিঙৈসিদা শুংতৌ তৌদনা তৌবা হৌরে হায়জিল্লকপা অসি তশেংনা অঙকপা পোকই। মরম অসিনা নুমিৎ ৫ নিগী মনুংদা ষ্টেট গভর্ণমেন্টনা অশেংবা অচুম্বা অদু মীয়াম খঙনা শেংদোরক্ত্র বদি থোকহন্নিংদবা থৌদোক থোরকপা য়াই। কোর্টকী মতেং ফাওবা লৌরকপা য়াই হায়নসু চেরোল অসিনা মখা তানা ফোঙদোরক্লি।

চান্দেল দিষ্ট্রিক্টকী লৌফম কয়া লৌ পানবা য়াদনা লৈরি

চান্দেল, জুলাই ১৭ (এস এন এস)ঃ

নোং মতম চানা অমসুং মরাং কায়না চুদবদগী চান্দেল দিষ্ট্রিক্টকী চান্দেল অমসুং চকপিকারোং সব দিভিজনগী মনুংচন্না লৈবা লৌফম কয়া হৌজিকসু লৌ পানবা য়াদনা লৈরি। জুলাই থাখাই হেনজিল্লক্লবা ফাওবদা লৌ পানবা য়াদনা লৈরিবসিনা চীংমী লৌমীশিংদা মিপাইবা পোক্লরে হায়রি।

পাউ অসিনা হায়, ইথৈ লৌখোংগী খুদোংচাবা লৈত্রবসু চকপি তুরেল অমদি অতৈ লোক মচা মচা কয়াদগী পম্পগী মতেংনা ঈশিং চিংখৎলবদি লৌ পনবা য়াগদবা লৌফম কয়া লৈরি। মরম অদুনা লৌমীশিংগী অব্রাবা অসি খরদা ওইরবসু কোকহন্নবা চান্দেল দিষ্ট্রিক্টকী ওইনা ব্রাটর পম্প সেট পীবিনবা ওটোনোমস দিষ্ট্রিক্ট কাউন্সিল চান্দেলগী এগজিক্যুটিভ মেম্বর ইন-চার্জ এগ্রিকলচর, হোর্টিকলচর, ফিসরি অমদি ফোরেষ্ট ব্রারঙম নুলানা গভর্ণমেন্টতা হায়জখ্রে।

দিষ্ট্রিক্ট অসিদা হারগী অব্রাৎপসু লৈরি অদুনা লৌমীশিংদা হার মরাং কায়না ফংহনবিনবসু মখা তানা তকশিল্লি।

খাঙবোক মৈস্নাম অপ্পর প্রাইমারি স্কুল মুখৎপিগনুঃ এস এম সি

থৌবাল, জুলাই ১৭ (এস এন এস)ঃ

মণিপুর গভর্ণমেন্টকী এদকেসন দিপার্টমেন্টনা থোকখিবা ওর্দর অমদা খাঙবোক মৈস্নাম অপ্পর প্রাইমারি স্কুলবু খাঙবোক অব্রাং অপ্পর প্রাইমারি স্কুলদা পুনশিল্লগনি হায়বসি য়ানিংদে, স্কুল অসি মুখৎপিগনু হায়না স্কুল মেনেজমেন্ট কম্মিটিগী কনভেনর মোইরাংথেম রতন্না মরী লৈনবা দিপার্টমেন্টকী পুক্লিং চিংশিল্লি।

খাঙবোক কেন্দ্রগী মনুং চনবা খাঙবোক পার্ট টু মৈস্নাম লৈকাইদা লৈবা খাঙবোক মৈস্নাম অপ্পর প্রাইমারি স্কুলদা ঙসি পাউমী খরগা উনবদা মোইরাংথেম রতন্না হায়, এদুকেসন দিপার্টমেন্টনা থোকখিবা ওর্দর অদু হন্দোকপিয়ু। নোংমগী চারা অনী নীংথিনা চাবা ফংদ্রবা ইমুংশিংগী অঙাং মহৈরোয় ৫০ হেন্না তম্লিবা স্কুল অসি অতোপ্পা মফমদা লৈবা স্কুল অমদা পুনশিল্লগনি হায়বসি মহৈরোয়শিং মহৈ তম্বা তোক্লো হায়বগা চপ মান্নে।

পিক্লিবা অঙাংশিংনা গারীনা খুরক হাংদনা চেল্লিবা লম্বীদা কিলোমিটর ২ রোম চৎলগা লাইরিক তমগনি হায়বসি অঙাংশিং অসিদা অব্রাবা খুদোংচাদবা থোকহনগনি। নীংথিনা চল্লাইরিবা স্কুল অসি মুখৎনবা থৌরাং তৌরকপসি অচুম্বা খোঙথাং ওইরোই। করিগুম্বা স্কুল অসি লৌথোক্তবা য়াদে হায়রগদি খাঙবোক পার্ট টুদা অতোপ্পা স্কুল অমা থম্বিয়ু। হায়রিবা মফম অসিদা স্কুল অমত্তা লৈত্রবদি লৈত-লাইরশিংগী মচাশিংদি মহৈ তম্বা ফংলরোই হায়নসু মহাক্লা মখা তানা ফোঙদোকখি।

বরাক ভেল্লিদগী কেঐচ কৃষ্ণমোহন সিংহাবু নেস্নেল য়ুথ এৱার্দ ২০১৬-১৭ কীদমক খনখ্রে

সিলচর, জুলাই ১৭ (এজেন্সি)ঃ

ইন্দিয়া গভর্ণমেন্টকী য়ুথ এফিয়ার্স এন্দ স্পোর্টস মিনিষ্ট্রিনা বরাক ভেল্লিদগী নহা ওইরিবা কেঐচ কৃষ্ণমোহন সিংহা (২৫)বু নেস্নেল য়ুথ এৱার্দ ২০১৬-১৭ কীদমক খনখ্রে।

ওল অসাম মণিপুরী ষ্টুদেন্টস য়ুনিয়নগী জেনরেল সেক্রেটরী ওইরম্বা কেঐচ কৃষ্ণমোহন সিংহনা মহাক্কী লৈফম কছার দিষ্ট্রিক্টকী সোনাই এসেমব্লি কন্সটিট্যুয়েন্সিগী মনুং চন্না লৈবা কচুদরমদা তৌখিবা সোসিয়েল ৱার্কপু শক খঙদুনা নেস্নেল এৱার্দ অসিগীদমক খনখবিনি।

এৱার্দ অসি লাক্লিবা আগষ্ট ১২ দা ন্যু দিল্লিদা পাঙথোক্কদবা থৌরম অমদা য়েম্থোক্কনি। মহাক ২০১৭ তা সাহিত্য একাদেমিনা পীবা যুব পুরস্কার ফংখ্রবনি। মহাক্কী মণিপুরী শৈরেং লাইরিক 'কেল্লবা উনাগী ঈশৈ' হায়বসিদা যুব পুরস্কার ফংখিবনি। মহাক্কী পোকফম কাচুদরমদা লৈবা আর দি রোই হয়ার সেকেন্দরি স্কুলদগী স্কুলিং লোইরবা মতুং গুরুচরন কলেজ সিলচরদগী গ্রেজুয়েসন লোইখি। হৌজিক হৌজিক শেল-থুমগী ফিভম ফত্তবা কাঙলূপকী মীওইশিংগীদমক থবক তৌরিবা পোইরে অমাই লোয়শঙ নীখিল পুজারি সঙ্ঘগী এসিষ্টেন্ট জেনরেল সেক্রেটরী ওইনা থৌ পুরি। চহী কয়া কলচরেল ফোরম মণিপুর অমসুং অসাম সিটিজেন ফোরম অমদি অতৈ ওর্গনাইজেসন কয়াগা খূৎশম্নরকখিবনি হায়রি।

নেস্নেল য়ুথ এৱার্দ ২০১৬-১৭ কীদমক খল্লবা কেঐচ কৃষ্ণমোহন সিংহনা হায়, মহাক্লা লৈরিবা কাচুদরম ভিল্লেজগী প্রোব্লেম কয়া মায়োক্লদুনা লাক্লি। মরু ওইবদি ইলিটরিসিসিসু অমনি। তোঙান তোঙানবা ওর্গনাইজেসনশিংগী মতেংদগী মহাক্লা মতম মতমগী ওইনা অঙাংশিংগীদমক লাইরিক, নোটবুক অমদি পেন্সন থৌরাং তৌখিবনি। হৌখিবা চহী কয়াদা লিক্লর অমসুং দ্রগকী অকনবা শাফু লৈরম্মী অদুবু নুপী ওর্গনাইজেসন খরগী মতেংগা লোয়ননা ফনা নীংথিনা লাকশিনবা ঙম্রে।২০১২-১৩ দগী তোঙান তোঙানবা এন জি ওশিংগা শম্নদুনা মিসন অমা ওইনা মহাক্লা লৈরিবা ভিল্লেজ অমসুং কম্ম্যুনিটিগী শেমগৎ শাগৎনবগী থবক কয়াসু তৌরকখি হায়নসু মহাক্লা ফোঙদোকখি।

অয়ুসবাগী মঙা শুবা কুমওন থৌরম পাঙথোকখ্রে

ইম্ফাল, জুলাই ১৭ (এস এন এস)ঃ

ওল উচিব্রা হয়েল সেনিয়ার বোইজ এসোসিয়েসন (অয়ুসবা)গী ৫ রক শুবা কুমওন থৌরম ঙসি ইম্ফাল ৱেষ্ট দিষ্ট্রিক্টকী মনুংচনবা উচিব্রা লৈরক অচৌবা কম্ম্যুনিটি হোলদা পাঙথোকখ্রে।

থৌরমদুদা ময়াই লম্বী কলেজ য়ুম্নাম হুইদ্রোমগী প্রিন্সিপাল ইন-চার্জ ওইরম্বা কলেজ অসিগী ইংলিস দিপার্টমেন্টকী হেদ শগোলশেম ধবলি, জেদ ই ও জোন ব্রান ওইরম্বা অথোকপম শামু, উচিব্রা হায়স্কুলগী হেদ মাষ্টর ওইরম্বা ষ্টেট এৱার্দি হৈক্রুজম সোরোজকুমার অমদি স্কুল অসিগী এসিষ্টেন্ট হেদ মাষ্টর ওইরম্বা ময়েংবম ইরাব্রত মৈতৈনা পুন্না থৌরম মপু ওইনা শরুক য়াখি।

মহৈরোয় কয়া শরুক য়াখিবা থৌরম অদুদা সোসিয়েল সাইন্টিষ্ট ডা. ধনবির লাইশ্রম্না মণিপুরগী তুংগী খুন্নাইদা ওঝা অমসুং মহৈরোয়শিংগী মরী হায়বা হিরমদা অদুগা মণিপুর য়ুনিভর্সিটি দিপার্টমেন্ট ওফ স্পোর্টস সাইন্স এন্দ ফিজিকেল এদুকেসনগী এসোসিয়েট প্রোফেসার ডা. টি ইনাওবী সিংহনা হকচাং ফবনা অফবা ব্রাখল খল্লি হায়বা হিরমদা রিছোর্স পার্সন ওইনা ব্রা ঙাংদুনা নৈনখি হায়রি।

থৌবালদা পোপুলেসন দে ২০১৯ পাঙথোকখ্রে

থৌবাল, জুলাই ১৭ (এস এন এস)ঃ

নেস্নেল হেলথ মিসনগী মখাদা দিষ্ট্রিক্ট হেলথ সোসাইটি অমসুং দিষ্ট্রিক্ট ফেমিলি ৱেলফেয়ার ব্যুরো থৌবালনা পূন্না শীন্দুনা ৱার্ল্ড পোপুলেসন দে ২০১৯ গী থৌরম ঙসি শঙ্গইয়ুম্ফম মল্টিপরপজ কম্ম্যুনিটি হোলদা পাঙথোকখ্রে।

থৌরম অদুদা সঙ্গাইয়ুম্ফম জিল্লা পরিষদকী মেম্বর হিবজুর রহমন, এ দি এম থৌবাল এল রধাকান্ত, সি এম ও থৌবাল ডা. এন জয়েন্তকুমার অমসুং সঙ্গাইয়ুম্ফম পার্ট ব্রান জি পিগী প্রধান জাকিরনা প্রসিদিয়ম মেম্বর ওইনা শরুক য়াখি।

দিষ্ট্রিক্ট ফেমিলি ৱেলফেয়ার ব্যুরো থৌবালগী ডা. কেএসঐচ মেমচা দেবীনা রিছোর্স পার্সন ওইনা ব্রা ঙাংলদুনা হায়, মালেমগী ওইনা পাঙথোক্লিবা ৱার্ল্ড পোপুলেসন দে অসি মমা অমসুং মচাশিংবু মশা মউ ফনা থম্লবগীদমক্লি। মসিদা মীয়াম্না ফেমিলি প্লান্নিং তৌসি, অঙাং মশীং য়ামদনবনি হায়না লান্না খন্নবসি চুম্লোই। অসিগুম্বা ব্রাখল্লোন অসি থাদোকপিয়ু হায়না আপিল তৌখি।

থৌরম অসি পাঙথোকপগী মরু ওইবদি অঙাং অমসুং মমা মশা মউ ফনা লৈনবগীদমক করি তৌগনি হায়বা অদু মীয়ামগা লোয়ননা ব্রাখল তামিন্নবা, মমা মচাবু মশা মউ ফনা থম্বা হায়বসিদা নুপাশিংগী থৌদাং চাউনা লৈ হায়বসিনি।

অমরোমদা অঙাং লৌথোকপা (এবোর্সন)দা খঙ হৈরবা দাক্তরশিং নত্তবা খরা খঙবা মীওই অমদা হেক্তা তান্নবসি মমা ওইবীশিংদা খুদোংচাদবা কয়ামরুম ওইহল্লকপা য়াই। মরম অদুনা অঙাং লৌথোকপগী ব্রাখল্লোন অসিসু থাদোকপিয়ু হায়খি। য়ারিবমখৈ ইন্সটিট্যুসন্দা দেলিভরি তৌদুনা বার্থ রেজিষ্ট্রেসন তৌহৌবা হায়বসিনা তুংদা অঙাং অদুদা নত্তনা ইমুং মনুংদসু খুদোংচাবা কয়ামরুম ফংগনি। অদুনা অঙাং অমা পোকপগা মরী লৈনবা লোয়শঙদা বার্থ সার্টিফিকেট লৌবিয়ু হায়নসু মখা তানা আপিল তৌখি।

থৌরম অদুগা মরী লৈননা পরিবার বিকাস মেলাসু পাঙথোক্তুনা ফেমিলি প্লান্নিংগী দরকার ওইবশিং অদু মীয়ামদা ফংহনখি। অমদি ৱার্ল্ড পোপুলেসন দেগী থৌরমগী মনুং চন্না দিষ্ট্রিক্ট এদমিনিষ্ট্রেসন থৌবালনা শীন্দুনা বেটি বচাও বেটি পধাউগী কম্ম্যুনিটি এৱার্নেস প্রোগ্রামসু পাঙথোকখি হায়রি।

ষ্টেটকী রাষি ফল (১৮-০৭-২০১৯)

ইবোপিশক নিংথৌজা (এৱার্দি)

এষ্ট্রো এণ্ড পালমিষ্ট, পাউনা বাজার, ইম্ফাল

মেষঃ হকচাং ব্রাখল ফগৎপা, অরুবা খরা পাঙথোকপা, পোৎ লৈবা য়াবা, অচৌবশিংনা নুংশিবিবা,লম চৎপা কান্নবা ফংবা, ইমুংদা শান্তি লৈবা মতম্নি। নক্ষত্র ১,২,৩ অফবনি।

বৃষঃ খুদোংচাবা থেংনবা, চাউখৎপা মতম্নি। পোৎ লৈবা য়াগনি। ইথক থোংবা, অচৌবশিংনা নুংশিবিরগনি। ইমুংদা শান্তি লৈরগনি। নক্ষত্র ৩,৪,৫ অফবনি।

মিথুনঃ শোক্কনবা, শাওনবা, খৎনবা মতম্নি। তপথবা ফগনি। গারী তপ্পা থৌগনি। শেল চৎপা, ব্রাখল লাঙবা মতম্নি। অরুবদি পাঙথোক্লগনি। চরাঙনগনি। নক্ষত্র ৫, ৬ ফগনি, ৭ হেন্না ফত্তে।

কর্কটঃ শাওনবা, খৎননিংবা, শোক্কনবা মতম্নি। শেল ফংবা, চৎপা তৌরগনি। ঐগী মী মশীং হেনগৎপা, অচৌবশিংনা চানবিবা মতম্নি। চরাঙনগনি। নক্ষত্র ৭ ফত্তে, ৮ ফগনি, ৯ ফত্তে।

সিংহঃ খুদোংচাবা থেংনবা, চাউখৎপা, ফগৎপা, হকচাং ব্রাখল নুংঙাইবা, পোৎ লৈবা য়াবা, অচৌবশিংনা নুংশিবিবা মতম্নি। নক্ষত্র ১০ ফগনি, ১১ চাং অমদা লৈ, ১২ ফগনি।

কন্যাঃ হোৎনবা য়াবা, অরুবা পাঙথোকপা, পোৎ লৈবা য়াবা, ঐগী মী মশীং হেনগৎপা, হকচাং নুংঙাইবা মতম্নি। ইমুংদা শান্তি লৈরগনি। নক্ষত্র ১২,১৩,১৪ অফবনি।

তুলাঃ খৎনবা, শোক্কনবা, শেল চৎপা মতম্নি। পাঙথোক্লিংবদি পাঙথোক্লগনি। লম চৎপা চেকশিল্লু। ইমুংদা চরাঙনগনি। শাওদবা ফগনি। নক্ষত্র ১৪,১৫ ফগনি, ১৬ ফত্তে।

বৃশ্চিকঃ শোক্কনবা, শাওনবা, খৎনবা মতম্নি। শেল চৎলগনি। পোৎ লৈবা য়াগনি। ইথক থোংবশিংনা নুংশিবিরগনি। চরাঙনবদি লৈরগনি। নক্ষত্র ১৬ ফত্তে, ১৭ ফগনি, ১৮ হেন