ষ্টেট ১২ দা অকনবা নোং চুরবা য়াই হায়না লাওথোকখ্রে শাথিবা ঈচাউ মায়োক্লবা য়ারি

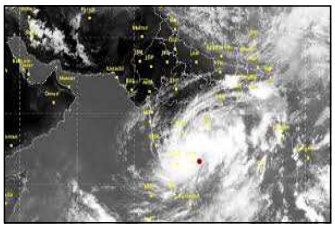

ন্যু দিল্লি, আগষ্ট ৩০ :

অসাম অমসুং বিহার য়াওনা ষ্টেট তরক্তা হৌজিক ঈচাউগী খুদোং চাদবা মায়োক্লরি। চৈরকসিদা লৈঙাক্লা লৈবাক অসিগী অতোপ্পা ষ্টেট ১২ দা খ্বাইদগী কনবা নোং মথংগী নুমিৎ ৩ নি গী মনুংদা চুগনি মদুনা তুরেলশিংগী ঈমায় অমদি তুরেল মশা মরেংশিংগী ঈমায় রাংখৎহন্দুনা ঈচাউগী ফিভম অমা মায়োক্লবা য়াই হায়না চেকশিন রা থমলক্লি।

মুম্বাইদা হৌখিবা নুমিৎ খরনিদা মিলিমিটর ২৯৮ য়ৌনা নোং চুবনা মরম ওইরগা সহরগী লমশিংদা ঈচাউগী অরাবা মায়োক্ত হনখ্রে। ইন্দিয়ান মেটেরোলোজিকেল দিপার্টমেন্ট (আই এন দি) না ফোঙদোরকখিবদা মথংগী পুং ২৪ দা লৈবাক অসিগী ষ্টেট ১২ দা কা হেন্না কনবা নোং চুরবা য়াই হায়রি।

রাজস্থান, গুজরাট, মদ্যপ্রদেসতা ঈচাউ থোকহল্লকপা য়াবগী অকিবা লৈ। মহি, সব্রমটি, মনাস অমসুং মথোয়গী মশা মরেংশিং হৌজিক ঈশিংনা পীক থন্না লৈরবিনি। হায়রিবা তুরেল অমসুং মশা মরেংশিং অদু চাদা ১০ দগী ৯৪ ফাওবগী চাংদি ঈশিং লৈরি।

হৌখিবা নিংথৌকাবা নুমিৎতগী মহারাষ্ট্র, কর্নাটিকা, মদ্যপ্রদেস অমসুং গুজরাটতা সেন্টিমিটর ৪ দগী ১৯ য়ৌনা নোং চুবা থেংনরি। ইন্দিয়ান মেটোরোলোজিকেল দিপার্টমেন্ট অমসুং য়ুনিয়ন ৱার্টর মিনিষ্ট্রিনা মথংগী নুমিৎ হুমনিদা ষ্টেট ১২ – মদ্যপ্রদেস, মহারাষ্ট্র, গুজরাট, গোৱা, কর্নাটকা, রাজস্থান, সটিশগর, টেলঙ্গনা, অন্দ্রপ্রদেস, তামিলনাদু, কেরলা অমসুং দমান এন্দ দিউদা অকনবা নোং চুরবা য়াই হায়না ফোঙদোরকখি।

অকনবা নোং চুগনি হায়না লাওথোক্লিবা ষ্টেটশিং অদুগী মনুংদা ষ্টেট খরদি হায়না ঈচাউ থোক্তুনা লৈরবনি। রাজস্থানগী নোংপোক থংবা শরুক, মদ্যপ্রদেসগী নোংচুপ থংবা শরুক, গুজরাট, কোনকাল অমসুং গোৱানচিংবা মফম কয়াদা কা হেন্না কনবা নোং চুবনা মরম ওইরগা ঈচাউ থোকহল্লকপা য়াই হায়রি।

অকনবা নোং চুবা অদুনা মরম ওইরগা মহি, সবর্মটি, মনাস, গোদাবরি তুরেল অমসুং মশা মরেংশিং লোয়ননা তাপতি, কবেরিগী তুরেল মশা মরেংশিং রাংখৎলক্তুনা মফম কয়াদা ঈচাউ থোকহল্লবা য়াই হায়রি।

মুম্বাইদা হৌজিক শাথিবা ঈশিং ঈচাউগী ফিভম মায়োক্লরি। লমদম অদুদা মথংগী পুং ২৪ ফাওবদা অকনবা নোং চুরকখিবা য়াই। ওইরক্লিবা ফিভম অদু য়েংলগা লৈঙাক্তা মীয়ামদা চেকশিন্না লৈননবা খঙহনখ্রে। তুরেল ১৪ অমসুং তুরেল মশা মরেং ৪৮ রোমগী ঈমায় রাংখৎলকপগা লোয়ননা ঈচাউ থোকহল্লকপা য়াই হায়রি।

এ কে – ৪৭ পুথোকখিবা কলাসনিকোভকী মীতম মথং থাদা মোস্কোদা হাংদোক্লগনি

মোস্কো, আগষ্ট ৩০ :

এ কে – ৪৭ পুথোকখিবা কলাসনিকোভকী মীতম মথং থাদা মোস্কোদা লৈঙাক্লা হাংদোক্লগনি। এ কে –৪৭ হায়না খঙনবা এসোল্ট রাইফল্স অদু পুথোকখিবা মীখাইল কলাসনিকোভকী মিটর ৭ রোম রাংবা মীতম হাংদোক্লবা শেম শাপ্রে।

লৈঙাক অদুনা কলাসনিকোভকী মীতম অদু সেপ্টেম্বর ১৯ দা মোস্কোদা হাংদোক্লবা থৌরাং তৌরি। সোভেট য়ুনিয়নগী মতমদা এ কে – ৪৭ পুথোকখিবা মীওই অদু অদুক হাক্লা শিংথানখিদে। অদুম ওইনমক মতম অদুদা মমিংতগী ওইনা নীংশিংবগী থৌরম পাঙথোক্তুনা লৈখি হায়রি।

কলাসনিকোভনা পুথোকখিবা নোংমৈ অদু ঙসি মালেমগী ওইনা খ্বাইদগী শিংথানিঙাই ওইবা অমদি মরু ওইবা খুৎলাই অমা ওইনা শীজিন্নরি। রসিয়াগী কোনুংগী মতইদা লৈবা গার্দেল রিংগা নক্লবা ওরুজেনি পেরেলোক মনাক্তা অখন্নবা থবক তৌখিবা মীওই অদুগী মীতম হাংদোক্লবা শেম শারি।

এ কে – ৪৭ পুথোকখিবা মীওই অদু ঙসিদি মালেমগী ওইনা শিংথানিঙাই ওইবা অখন্নবা থবক তৌবা মীওই অমা ওইনা লৌনরি। রসিয়াগী মিলিটরিনা কলাসনিকোভকী মীতম অদু শাননবা হোৎনবদা দোলর ৫,৩৮,০০০ চাদিং তৌরি হায়রি।

এ কে – ৪৭ পুথোকখিবা মতুং নোংমৈ মখল অদুনা মীওই কয়া শিহনখ্রে। মীওইবা খুন্নাই অসিনা কেমিকেলগী লমদা হেন্না খুমাঙ চাউশিল্লক্তুনা ন্যুক্লিয়ার খুৎলাই পুথোক্লি। জপান্দা অহানবা ওইনা ন্যুক্লিয়ার বোম থাদদুনা মীওই কয়া শিহনখিবা লৈখ্রে। অদুম ওইনমক সোভিয়েট য়ুনিয়ন হায়না খঙনবা মতম অদুগী লৈবাক অদুদা লৈরম্না কলাসনিকোভনা পুথোকখিবা এ কে – ৪৭ না ন্যুক্লিয়ারনা মরম ওইরগা শিহনখিবা মীগী মশীংদগী হেল্লবনি হায়রি।

মায়কৈ কয়া থোক্লা য়েংবা মীৎয়েংগী মতুং ইন্না মীওইবা খুন্নাইদা ন্যুক্লিয়ারনা পীবা চৈথেংদগী এ কে – ৪৭ না পীবা চৈথেংনা হেল্লি হায়রি।

মালেমগী লৈবাক কয়াদা এ কে – ৪৭ শীজিন্নরি। এ কে – ৪৭ নোংমৈ অমখক্তা মীওই কয়া হাৎখ্রে। কলাসনিকোভনা শান্তিগীদমক নোংমৈ অদু পুথোকখিবনি হায়না ক্রেম তৌরবসু মহাক্লা পুথোকখিবা নোংমৈ অদুনা হাৎখিবা মী মশীংদি ন্যুক্লিয়ার বোমনা শিহনখিবা মীগী মশীংদগী হেল্লে হায়রি।

অরু অহেনগী কারশিংদা জি এস টি চাদা ২৫ হেনগৎপগী ওর্দিনান্স কেবিনেটনা অয়াবা পীখ্রে

ন্যু দিল্লি, আগষ্ট ৩০ :

অরু অহেনগী কার – ময়াই ওইরপ চাউবা, অচৌবা কার অমসুং এস য়ু বি কারশিংদা লৌগদবা জি এস টি (গুডস এন্দ সার্ভিসেস টেক্স) হায়া চাদা ১৫ লৌরম্নদগী চাদা ২৫ হেনগৎকদবা ওর্দিনান্স ঙসি অমদি অরু অহেনগী কারশিংদা লৌগদবা জি এস টি ওর্দিনান্স অদু অয়াবা পীখ্রে।

ফাইনান্স মিনিষ্ট্রিনা অদুগুম্বা ওর্দিনান্স অদু অয়াবা পীবিনবা পুখৎলকখিবা মতুং কেবিনেটনা কুপ্পা খন্নবগা লোয়ননা অদুগুম্বা অরু অহেনগী গারীশিংদা লৌগদবা জি এস টি অদু চাদা ১৫ দগী চাদা ২৫ দা হেনগৎপদা অয়াবা পীখি হায়রি।

জি এস টি কাউন্সিলগী চৎলিবা থা অসিদা পাঙথোকখিবা মীফম অমনা জি এস টি চৎনদ্রিঙৈ মমাঙদা ওইরম্বা টেক্স লৌবগী মওংশিং কুপ্পা খন্নখি। অখন্নবা অমদি অরু অহেনগী কারশিংদা জি এস টি লৌবগী চাং চাদা ২৫ হেনগৎপদা য়েংনবা য়াওদনা য়ানখি হায়রি।

মোটোর ভেহিকলদা লৈগদবা জি এস টি গী রিটর্নচিংবদসু কুপ্পা য়েংশিনখি হায়রি।

কেবিনেট অয়াবা পীখ্রে।

প্রাইম মিনিষ্টর নরেন্দ্র মোদিনা থৌরম মপু ওইদুনা ফমখিবা য়ুনিয়ন কেবিনেটকী মীফম অদুনা গুডস এন্দ সার্ভিসেস টেক্স এক্ট ২০১৭ মচেৎ খরা শেমদোকপগা লোয়ননা অতাংবা

অরুনাচল প্রদেশকী লম্বীগী খুদোংথিবা থৌদোক্তা মীওই অনী শিরে

ইটানাগর, আগষ্ট ৩০ :

ইটানাগরদা লম্বীগী খুদোংথিবা থৌদোক্তা ঙসি মীওই অনী শিরে। নুমি খুদিংগী থোকপা খুদোংথিবা থৌদোক্তা মীওই কয়া পুন্সি মাঙলি। ইটানাগরদা থোকখিবা লম্বীগী খুদোংথিবা থৌদোক অদুদা মীওই অনী লৈখিদ্রে।

থৌদোক অদু রেষ্ট কামেঙ দিষ্ট্রিক্টকী প্রিজিনোগী মনাক নক্লা লৈবা পুনিদা থোকখিবা পাউ অসিগী মতুং ইন্না খুদোংথিবা থৌদোক অদু মীওই কয়া পুদুনা লাকখিবা গারী অমগা বোলেরো অমগা থেংজিন্নবদা থোকখিবনি।

লৈখিদ্রবা মীওইশিং অদুদি য়াদি শাংদোদা লৈবা চহী ৬০ রোম শুরবা নুপী অমা অমসুং খ্বাইদগী নৌবদা চহী ১১ খক্তা ঙাইরিবা অঙাং অমা য়াওখি। খুদোংথিবা নংলবা গারী অদুগী ড্রাইভর অদু খুদোংথিবা থোক্লবা মতুং মফম অদুদগী নাম্বোক্তুনা চেনখ্রে হায়রি।

নেভিগেসন সেটেলাইট কাপখৎনবা কাউন্ট দাউন হৌখ্রে

চেনাই, আগষ্ট ৩০ :

চেনাইগী সমুদ্র খোঙবান্দা কিলোমিটর ৮০ লাপ্পা লৈবা শ্রীহরি কোটাদা ঙসি নুমিৎ য়ুংবা মতুং পুং ২ রোম চৎপদা ইন্দিয়াগী নিপান শুবা নেভিগেসন সেটিলাইট আই আর এন এস এস – ১ ঐচ কাপখৎনবা কাউন্ট দাউন হৌখ্রে।

সেটিলাইট অদু পোলর সেটিলাইট লোঞ্জ বেহিকল রোকেট এক্স এন না পুখৎকদবনি। সেটিলাইট অদু ঙসি শগোলশেন নুমিৎকী নুমিদাংরাইরম পুং ৭ তাবদা কাপখৎনবা পান্দম থমলি হায়না ইন্দিয়ান স্পেস রিছার্চ ওর্গনাইজেসন (ইসরো) না ফোঙদোরক্লি।

মমাঙদা আই আর এন এস এস – ১ এ গী মহুৎ শিন্নবা হোৎনবদা মায় পাকখিদবা লৈখ্রে। এটোমিক ক্লোক হায়বসি খ্বাইদগী মরু ওইবা অমসুং সেটিলাইটশিংনা চপ চাবা মফম অমদা থমননবা দেটশিং খঙহনবা ঙমগদবা অমনি।

লুপা ক্রোর ১,৪২০ চঙনা প্রোজেক্ট তৌকিবা ইন্দিয়ান সেটিলাইট নেভিগেসন সিষ্টেমগী নেব আই সি রোকেট অদুনা সেটিলাইট ৯ পুখৎকনি। অদুগুম্বা সেটিলাইটশিং অদুগী মনুংদা ৭ না ওর্বিৎতা থমগনি। লোয়ননা ২ না মহুৎ শিন্নবা শেম শাদুনা লৈহনগনি হায়রি।

আই আর এন এস এস – ১ সেটিলাইশিং অদুনা নেবিগেসনগা মরী লৈনবা ঈ–পাউশিং পিরক্লনি। হায়রি সেটিলাইট অদু এল ৫ – বেন অমসুং এস বেনগী মথৌ তৌগদবা পেলোটশিং পুরি।

এক্সক্লিবা ফিভমশিং অসি য়েংলগা ইন্দিয়ানা অরাংবা থাক্তা স্পেসতা থবক তৌবা ঙম্বগী চাং অদু উৎলি। ইন্দিয়াগী পি এস এল গী মায় পাক্লবা মীসন অমা ওইরি। পি এল বি না মালেমগী তোঙান তোঙানবা লৈবাক কয়াদা সেটিলাইট ওর্বিতা থম্না ঙমখ্রবনি হায়রি।

গোরাখপুর মেদিকেল কলেজদা জনুৱারী থাদগী ঙসি ফাওবদা অঙাং ১,২৫০ শিখ্রে

গোরাখপুর, আগষ্ট ৩০ :

উত্তর প্রদেশকী গোরাখপুরদা লৈবা বাবা রাঘব দান মেদিকেল কলেজদা চৎলিবা চহী অসিগী আগষ্ট থা খক্তদা অঙাং ২৯০ শিখি। অঙাং ২১৩ দি নিয়ো নেটেল আই সি য়ু দা লৈখিদবনি অদুগা ৭৭ না ইন্সেফেলাইটিসনা শিহনখিবনি হায়না প্রিনসিপাল পি কে সিংহনা ফোঙদোরকখি।

চৎলিবা চহী অসিগী জনুৱারী থাদগী ঙসি ফাওবদা হোস্পিটাল অদুদা পুন্না অঙাং ১২৫০ শিখ্রে। অঙাংশিং অদু অয়াম্বনা ইন্সেফেলাইটিসনা শিহনখিবনি হায়রি।

হোস্পিটাল অদুদা লায়করনবা পুরকখিবা অঙাংশিং অদু মরম অমা নৎত্রগা মরম অমনা শিহনখি। অঙাংশিং অদু শিহনখিবগী মরু ওইবা মরমশিংদি নিয়ো নেটেল প্রোবেম লৈবা অমসুং ইন্সেফেলাইটিসনা শিহনখিবনি হায়রি।

প্রিন্সিপাল পি কে সিংহনা মখা তানা ফোঙদোরকখিবদা লৈখিদ্রবা অঙাংশিং অদু থা শুদনা পোকপা অমদি মদুগা মরী লৈনবা অনাবা কয়ানা শিহনখিবনি। লুম্বা য়াবা চাং য়ৌনা লুমদবা অঙাংশিং অদুদা জোন্দিস, নিউমোনিয়া, ইন্সেফেলাইটিস অমসুং অতোপ্পা লায়না কয়ানা নাহনখি।

মখোয় হোস্পিটালদা পুরকপা মতমদদি কা হেন্না লুবা ফিভমদা লৈরমখি। অনাবশিং অদু মতম চানা নৎত্রগা ঙম্না পুরক্লম্নবদি পুন্সি কয়া কনবা ঙমলমগদবনি হায়রি।

উত্তর প্রদেশকী চীফ মিনিষ্টর জোগি অদিত্যনাথনা হোস্পিটাল অদুদা নৌনা অঙাং কয়া শিহনখিবগী মতুংদা থিগৎনবা কম্পিট অমা শেমখ্রবনি। লৈঙাক্লা ষ্টেট অদুগী মেদিকেল ইদুকেসন সেক্রেটরীদা অকনবা রাফম খঙহনখিবসু লৈশ্রে হায়রি।

মুম্বাইদা নোংনা মীওই ৫ শিহনখ্রে

মুম্বাই, আগষ্ট ৩০ :

মুম্বাইদা অকনবা নোং চুখিবা অমসুং ঈচাও থোকপনা মরম ওইরগা হৌখিবা পুং ২৪ গী মনুংদা য়ামত্রবদা মীওই ৫ শিখ্রে।

ইন্দিয়ান মেটোরোলোজিকেল দিপার্টমেন্টনা মথংগী পুং ২৪ দসু মুম্বাই অমসুং থংনবা মফমশিংদা কা হেন্না কনবা নোং চুরবা য়াই হায়না রেদ ৱার্নিং তৌখ্রে। মুম্বাই অমসুং অকোয়বা মফমশিংদা মখা তানা অকনবা নোং চুখিগনি হায়রি।

মুম্বাইদা ঙরাং শুপ্পগী পুং ৯ গী মনুংদা মিলিমিটর ২৯৮ য়ৌনা নোং চুখি। মদু মহৌশাগী ওইনা চুগদবা নোংগী চাংগী শরুক ৯ ওইরবনি হায়রি। মহারাষ্ট্রগী চীফ মিনিষ্টর দিবেন্দ্র ফর্নাবিসনা মীয়াম য়ুমদগী হেদোক্তনবা খঙহনবগা লোয়ননা ঙসি ছুটি লাওথোকখি হায়রি।

উত্তরখন্দদা ইলেক্ট্রিক ৱায়ার বসতা তাশিল্লকপদা মীওই অনী শিখ্রে

দেহরাদুন, আগষ্ট ৩০ :

উত্তরখন্দগী ঘরবাল – কুমাউনগী লম কোয়বশিংনা খ্বাইদগী মীৎয়েং চিংশিনফম ওইরিবা মফম অমদা চেনবা ষ্টেটনা চলাইবা বস অমগী মথক্তা হাই টেন্সন ইলেক্ট্রিক ৱায়ার তাশিল্লকপদা মীওই অনী শিরে অদুগা নুপী অমনা অশোক অপন নখ্রে।

মীওই ১৯ পুবা বস অদুগী মথক্তা ঐচ টি লাইন ৱায়ার তাশিল্লকপদা মৈ হৌখি। বস অদুদা তোংলম্বা মীওই অয়াম্বা নাম্বোকখি। অদুম ওইনমক মীওই অঙমদি নাম্বোকপা ঙমদনা লৈহৌখি। নাম্বোকপা ঙমহৌম্রবা মীওইশিং অদুগী মনুংদা অনীদি মফম অদুমক্তদা শিখি অদুগা অতোপ্পা নুপী অদুনা হিংনা বস অদুগী মনুংদগী লৌথোকখিবগা লোয়ননা হোস্পিটালদা পুখৎতুনা লায়কয়খি। নুপী অদুগী হকচাংগী ফিভম হৌজিকসু লুরি হায়রি।

সোল্ট ব্লোককী সব ডিভিজনেল মাজিষ্ট্রেট গোপাল রাম বিনরালনা ফোঙদোরকখিবদা খুদোংথিবা নংলবা নুপী অদু রামনাগরদা লৈবা হোস্পিটাল অমদা হৌজিক হৌজিক লায়করি। লৈখিদ্রবা মীওইশিং অদুদি জামলি দেবী (৭৫) অমসুং সোহান চন্দ্র (৪৫) নি অদুগা শোক্লবা নুপী অদুনা প্রিটি (২১) নি হায়রি।

খুদোংথিবা থৌদোক থোক্লকখিবা মতম অদুদা থোঙ মনাক নক্লা ফম্বা মীওই কয়াদি অশোয় অঙাম য়াওদনা নাম্বোকপা ঙমহৌখি হায়রি।

অসামদা হৌজিক ওইরিবা ঈচাউগী ফিভম অশোম গনপরিবদনা য়েংশিনবা, পরিবদনা ঈচাওগী ফিভম য়েংশিন্নবা মতুং য়ুনিয়ন হোম মিনিষ্ট্রিদা অসামদা থোক্লিবা ঈচাও অদু নেসনেল কলামিটিনি হায়না লাওথোক্লবা তকশিনখ্রে

GAS TODAY

Hrangchal Gas Agency
Booking 13/05/17
Valid 10/05/17
Stk ... 306 (Aadhar link only)
Time ... 7.30 to 10.30 am

M M Gas
Booking 03/05/17
Valid 23/04/17
Stk ..... 306 DBTL
Time ... 7.00 to 10.00 am

Misao Gas Service
Booking 11/05/17
Valid 01/05/17
Stk 306
Time ... 7.30 to 10.00 am

Maha Lashmi Indane Gas
Booking 15/05/17
Valid 02/05/17
Stk ..... 306 DBTL
Time ... 7.00 to 10.00 am

K & K Indance Service
Booking 03/05/17
Valid 27/04/17
Stk 612
Time .... 7.30 to 11.00 am
First come first serve

Canchi Indane Service
Booking 12/05/17
Valid 06/05/17
Stk 306
Time ... 8.00 to 10.00 am

Yairipok Gas Service
Booking 02/05/17
Sl. No. 21035
Valid 26/04/17
Stk 306
Time ... 7.00 to 10.00 am

Maibia Gas, Moirang
Booking 04/05/17
Sl. No. upto 2980
Valid 01/05/17
Sl. No. 2286
Stk ..... 306 DBTL
Time .... 7.00 to 11.00 am

Imphal LPG
Booking 17/05/17
Valid 09/05/17
Sl. No. up 12640
Stk 306

ম্যানমারগী রখিম ষ্টেটতা থোকখিবা ইরাংদা রোহিংয়া ১৮,০০০ লাঞ্জেন্নখ্রে

কোক্স বজার, আগষ্ট ৩০ :

ম্যানমারগী খা নোংচুপ থংবা শরুক্তা থোকখিবা ইরাংনা মরম ওইরগা রোহিংয়া মুস্লিম ১৮,০০০ বাংলাদেশতা চেনশিনখ্রে হায়না ইন্টর্নেসনেল ওর্গনাইজেসন ফোর মাইগ্রেসন্না ঙসি ফোঙদোরকখি।

ম্যানমারগী নোংচুপ থংবা শরুক্তা হৌখিবা চহী ৫ দগী হিংশাগী খৌদোক থোকপনা মরম ওইরগা মীওই কয়া ময়ুম মকৈ থাদোক্তুনা লাঞ্জেন্নহল্লি।

ম্যানমারগী রখিম ষ্টেটতা রোহিংয়া ইন্সরজেন্ট অমসুং সেকুরিটি ফোর্সকী মরক্তা লেপ্তুনা খুৎ থোক্লবনা মরম ওইরগা লমদম অদুদা লৈবা মীওই কয়া ময়ুম মকৈ থদোক্তুনা চেনখিবগী মরম ওইহল্লি।

রখিম ষ্টেটতা লৈবা বুদ্ধিষ্ট লাইনিং চৎপা মীওই কয়া লৈঙাক্লা শাফগদবা মফমশিংদা থাংদোকপগী থবক চথরি। ইরাই নুমিত্তা রখিম ষ্টেটতা পামদবা থৌদোক কয়া থোকখিবা লৈখ্রে। ইন্টর্নেসনেল ওর্গনাইজেসন ফোর মাইগ্রেসন আই এম ও য়ু না ফোঙদোরকখিবদা হায়রিবা লমদম অদুগী ঙমখৈদা মীওই কয়া পন্দুনা লৈরিবগে হায়বদু খঙবা ঙমদ্রে হায়রি।

মীওই চা কয়া ঙমখৈ পরীং অদুদা পন্দুনা লৈরমখিগনি হায়বগী চিংনবা লৈরি হায়রি।

তাল অফর লৌশিন্নবা হোৎনবদা আই এস না থিংননবা হোৎনরি

বাগদাদ, আগষ্ট ৩০ :

ইরাক লাগ্মীনা তাল অফর লৌশিন্নবা হোৎনবদা আই এস মিলিটেলশিংনা অকনবা মওংদা অথিংবা পীরক্লি। অপিকপা সহর অদু লৌশিন্নবা হোৎনবদা নাকল অনীগী মরক্তা চাওনা খুৎ থোক্লরি।

ইরাক লাগ্মীগী ওফিসার অমনা রোইটর ন্যুজ এজেন্সিদা ফোঙদোরকখিবদা মোসুল সহর লৌশিন্নবা হোৎনবদা থেংনখিবা খুদোং চাদবশিং অদুগী শরুক কয়া হেন্না তাল অফর লৌশিন্নবা হোৎনবদা থেংনরি। লৈঙাক্লী লাগ্মীশিংনা তাল অফরদা লৈবা আই এস কী পোজিসনশিংদা আর্টিলরি কয়া কাপশিল্লি। নোংমাইজিং নুমিৎতা মিলিটরিনা ফোঙদোকখিবদা তাল অফরগী মফম খুদিঙমক মনিং তমহনবা ঙমলগনি। মদুগীদমক অকনবা থবক পায়খৎলি হায়রি।

মমাঙ চয়োন্দা ইরাক লৈঙাক্লা তাল অফর লৌশিন্নবগীদমক লাগ্মী লীশিং ৫০ অমসুং এয়ারফোর্স, ফেদরেল পুলিস, স্পিসিয়েল ফোর্স অমসুং সিয়ানা লুচিবা পেরামিলিটরি ফোর্সশিংনা অকনবা থবক পায়খৎলি হায়রি।

লমদম অদুদা অকনবা মওংদা খুৎ থোক্লরি। অল অফরগী চেক পোইন্ট অমদি মোস্কশিং লৈঙাক্লী লাগ্মীশিংনা খুদুম চল্লে হায়রি।

সনা–সুদোকু – ৯১৯ গী সোল্যুসন								
4	8	9	3	7	1	5	6	2
2	7	3	5	9	6	4	1	8
1	5	6	8	4	2	3	7	9
5	4	7	6	2	8	9	3	1
3	9	1	4	5	7	2	8	6
6	2	8	9	1	3	7	5	4
9	1	5	7	8	4	6	2	3
8	6	4	2	3	5	1	9	7
7	3	2	1	6	9	8	4	5

SANA - SUDOKU

Rules :- Nos. given in the grid should not be changed. Free boxes is to be filled with numbers from 1 to 6 horizontally and vertically without repeating any numbers.

Hard Sana Suduku-920

4		7				8		2
		5	3		8			
9			6			5		
8	1			9			5	7
2			4					6
5								
			7	8	3			5
		4						3
				1				